GOBIERNO DE LA
CIUDAD DE MÉXICO

SUBCOMITÉ DE OBRAS
DIRECCIÓN GENERAL DE CONSTRUCCIÓN DE OBRAS PÚBLICAS
10ª. SESIÓN ORDINARIA 2023

1. Lista de Asistencia Declaratoria de Quórum
2. Aprobación del Orden del Día
3. Aprobación del Acta de la Novena Sesión Ordinaria de 2023
4. Seguimiento de Acuerdos
5. Estudio y opinión de los siguientes asuntos:
   - 5.1 Reporte de Contratos celebrados por Concurso, Adjudicación y Convenio en Monto
   - 5.2 Evolución del Gasto de Inversión para Obra Pública 2023
   - 5.3 Avance de los contratos del Ejercicio 2008
   - 5.4 Avance de los contratos del Ejercicio 2016
   - 5.5 Avance de los contratos del Ejercicio 2018
   - 5.6 Avance de los contratos del Ejercicio 2019
   - 5.7 Avance de los contratos del Ejercicio 2020
   - 5.8 Avance de los contratos del Ejercicio 2021
   - 5.9 Avance de los contratos del Ejercicio 2022
   - 5.10 Avance de los contratos del Ejercicio 2023
6. Listado de Casos que presenta la Dirección de Construcción de Obras Públicas "B"
   - 6.1 Listado de Casos No. DCOP"B"/04/2023
7. Asuntos Generales

GOBIERNO DE LA
CIUDAD DE MÉXICO

SUBCOMITÉ DE OBRAS
DIRECCIÓN GENERAL DE CONSTRUCCIÓN DE OBRAS PÚBLICAS
10ª. SESIÓN ORDINARIA 2023

1. **Lista de Asistencia Declaratoria de Quórum**

GOBIERNO DE LA
CIUDAD DE MÉXICO

SUBCOMITÉ DE OBRAS
DIRECCIÓN GENERAL DE CONSTRUCCIÓN DE OBRAS PÚBLICAS
10ª. SESIÓN ORDINARIA 2023

2. Aprobación del Orden del Dia

GOBIERNO DE LA
CIUDAD DE MÉXICO

SUBCOMITÉ DE OBRAS
DIRECCIÓN GENERAL DE CONSTRUCCIÓN DE OBRAS PÚBLICAS
10ª. SESIÓN ORDINARIA 2023

3. Aprobación del Acta de la Novena Sesión Ordinaria 2023

ACTA DE LA 9ª SESIÓN ORDINARIA
DE 2023 DEL SUBCOMITÉ DE OBRAS
DE LA DIRECCIÓN GENERAL DE CONSTRUCCIÓN DE OBRAS PÚBLICAS

En la Ciudad de México, siendo las trece horas del día 28 de septiembre del año 2023, a través de videoconferencia se procedió a celebrar la Novena Sesión Ordinaria del Subcomité de Obras de la Dirección General de Construcción de Obras Públicas, correspondiente al Ejercicio 2023, de conformidad con el Orden del Día propuesto para la misma. ----------

1.- Lista de Asistencia, Verificación y Declaratoria de Quórum. Mediante voz de los asistentes se realizó el registro de asistencia correspondiente a esta Sesión verificando la asistencia de los Vocales, Asesor e Invitados constatando que existe Quórum por lo que se declara abierta la Sesión. ----------

Preside el acto el Ing. Juan Carlos Fuentes Orrala, Director General de Construcción de Obras Públicas y Presidente del Subcomité, con la asistencia de los Servidores Públicos siguientes; C. P. Humberto Gómez Rodríguez, Subdirector de Gestión Técnica y Seguimiento a Órganos de Control de Obras Públicas y Secretario Técnico; Vocales Propietarios: Ing. Francisco Máximo Izquierdo Ortíz, Director de Construcción de Obras Públicas "A"; Ing. Rolando Alexander Fernández Betancourt, Director de Construcción de Obras Públicas "B"; Ing. Carlos Arceo Castañeda, Director de Construcción de Obras Públicas "C"; Mtro. Efraín Álvarez Martínez, Director de Construcción de Obras Públicas "D"; Ing. Benjamín Gómez, Director de Ingeniería de Costos y Concursos de Construcción de Obras Públicas y el C. P. Eudosio Santamaría Manuel, Director de Administración de Apoyo a Obras Públicas; Vocal Suplente: M. A. Carlos Miguel Ricárdez Mendoza, Director de Recursos Materiales, Abastecimientos y Servicios en la Secretaría de Obras y Servicios; Asesor: Ing. Ignacio Ortega Escobar, Representante del Órgano Interno de Control en la Secretaría de Obras y Servicios; como Invitados: Mtro. Ricardo Cedillo del Río, Subdirector de Administración y Recursos Financieros de Obras Públicas; Lic. Daniel Miguel Sánchez Méndez, Representante de la Dirección General Jurídica y Normativa en la Secretaría de Obras y Servicios; el C. Juan Fernando Hernández Hernández, Representante del Comité Central de Obras de la Ciudad de México; el Arq. Jesús Centeno Hernández, Subdirector de Construcción de Obras Públicas "A1" y el Ing. David Ricardo Rodríguez Godoy, Subdirector de Construcción de Obras Públicas "A2". ----------

2.- Aprobación del Orden del Día. ----------

El **Ing. Juan Carlos Fuentes Orrala** inicia dando la más cordial bienvenida a los asistentes; verifica la asistencia de los Vocales, Asesor e Invitados de la Novena Sesión Ordinaria 2023, pone a consideración del Pleno el Orden del Día para su aprobación; se aprueba por unanimidad y continúa con el Orden del Día propuesto. ----------

3. Aprobación del Acta de la Octava Sesión Ordinaria de 2023. ----------

El **Ing. Juan Carlos Fuentes Orrala** pone a consideración del Pleno la aprobación del Acta del Subcomité de Obras de la Dirección General de Construcción de Obras Públicas. Debido a que es extensa, propone al Pleno obviar su lectura y, sin haber objeción somete a votación el

contenido de la misma; el Pleno del Subcomité de Obras aprueba por unanimidad, en sus términos, el Acta de la Octava Sesión Ordinaria de 2023, y se recabará sus firmas. ----------

4.- Seguimiento de Acuerdos. ----------

El **Ing. Juan Carlos Fuentes Orrala** presenta el **Acuerdo 12-08/2023** acerca de la aprobación del Acta de la Séptima Sesión Ordinaria de 2023, aprobada de manera unánime en la Octava Sesión Ordinaria de este Subcomité el día 31 de agosto de 2023. Pregunta si existen comentarios al respecto, al no haberlos continúa con el siguiente punto. ----------

5.- Estudio y opinión de los siguientes asuntos. ----------

5.1.- Reporte de Contratos celebrados por Concurso, Adjudicación y Convenio en Monto.

El **Ing. Juan Carlos Fuentes Orrala** presenta el Procedimiento de Adjudicación de Contratos de Obra Pública en el periodo del mes de agosto de 2023, correspondiente a los Recursos Local y Federal. Pregunta si existen comentarios al respecto, al no haberlos continua con el Orden del Día propuesto. ----------

5.2.- Reporte de la Evolución del Gasto de Inversión para Obra Pública 2023, para la Dirección General de Construcción de Obras Públicas. ----------

El **Ing. Juan Carlos Fuentes Orrala** presenta el informe correspondiente al mes de agosto de 2023, pregunta si existen comentarios al respecto, al no haberlos continua con el siguiente punto. ----------

5.3.- Avance de los Contratos del Ejercicio 2008. ----------

El **Ing. Juan Carlos Fuentes Orrala** presenta la relación de los contratos con corte al 31 de agosto de 2023, señala que en la columna de observaciones se encuentra el detalle de la situación actual. Pregunta si hay comentarios al respecto, al no haberlos continua con el Orden del Día propuesto. ----------

5.4.-Avance de los Contratos del Ejercicio 2016. ----------

El **Ing. Juan Carlos Fuentes Orrala** presenta la relación de los contratos con corte al 31 de agosto de 2023, señala que en la columna de observaciones se encuentra el detalle de la situación actual. Pregunta si hay comentarios al respecto, al no haberlos continua con el siguiente punto. ----------

5.5.- Avance de los Contratos del Ejercicio 2018. ----------

El **Ing. Juan Carlos Fuentes Orrala** presenta la relación de los contratos con corte al 31 de agosto de 2023, señala que en la columna de observaciones se encuentra el detalle de la situación actual. Pregunta si hay comentarios al respecto, al no haberlos continua con el Orden del Día propuesto. ----------

5.6.- Avance de los Contratos del Ejercicio 2019. ----------

El **Ing. Juan Carlos Fuentes Orrala** presenta la relación de los contratos con corte al 31 de agosto de 2023, señala que en la columna de observaciones se encuentra el detalle de la situación actual. Pregunta si hay comentarios al respecto, al no haberlos continua con el siguiente punto. ----------

5.7.- Avance de los Contratos del Ejercicio 2020. ----------

El **Ing. Juan Carlos Fuentes Orrala** presenta la relación de los contratos con corte al 31 de agosto de 2023, señala que en la columna de observaciones se encuentra el detalle de la

situación actual. Pregunta si hay comentarios al respecto, al no haberlos continua con el Orden del Día propuesto. ----------

5.8.- Avance de los Contratos del Ejercicio 2021. ----------

El **Ing. Juan Carlos Fuentes Orrala** presenta la relación de los contratos con corte al 31 de agosto de 2023, señala que en la columna de observaciones se encuentra el detalle de la situación actual. Pregunta si hay comentarios al respecto, al no haberlos continua con el siguiente punto. ----------

5.9.- Avance de los Contratos del Ejercicio 2022. ----------

El **Ing. Juan Carlos Fuentes Orrala** presenta la relación de los contratos con corte al 31 de agosto de 2023, señala que en la columna de observaciones se encuentra el detalle de la situación actual. Pregunta si hay comentarios al respecto, al no haberlos continua con el Orden del Día propuesto. ----------

5.10.- Avance de los Contratos del Ejercicio 2023. ----------

El **Ing. Juan Carlos Fuentes Orrala** presenta la relación de los contratos con corte al 31 de agosto de 2023, señala que en la columna de observaciones se encuentra el detalle de la situación actual. Pregunta si hay comentarios al respecto, al no haberlos continua con el siguiente punto. ----------

6. Asuntos Generales. ----------

El **Ing. Juan Carlos Fuentes Orrala** pregunta si en este momento alguien quiere hacer uso de la palabra para agregar algún asunto, que sea de interés para el Pleno le cedo la palabra; cede la palabra al Ing. Francisco Máximo Izquierdo Ortíz, Director de Construcción de Obras Públicas "A". ----------

El **Ing. Francisco Máximo Izquierdo Ortíz** informa acerca de dos casos, en los cuales se intervinieron por situación de emergencia; el primero es el Puente Peatonal "Tito Ferrer", ubicado en la calle denominada con el mismo nombre y el segundo es el Hospital de Especialidades "Doctor Belisario Domínguez", para tal efecto cede la palabra al Ing. David Ricardo Rodríguez Godoy, Subdirector de Construcción de Obras Públicas "A2". ----------

El **Ing. David Ricardo Rodríguez Godoy** expone mediante diapositivas estamos realizando trabajos por emergencia en el Puente Peatonal "Tito Ferrer", este puente tiene una situación de peligro por asentamientos irregulares que se han presentado en la zona, también está sujeto a procesos de deslizamiento, colapso y una intensa presencia de tensión con reciente acción, en su extremo norte registra una zona de colapso activa poniendo en riesgo su estabilidad. ----------

Existen vibraciones naturales diferentes en sus extremos y estrés geotécnico; un rasgo importante por considerar en un futuro inmediato es la fractura del terreno en los carriles de alta en la Autopista México-Puebla con sentido a la Ciudad de México, la trabe de las escaleras está sufriendo afectaciones estructurales. ----------

Derivado de una revisión y estudios que se realizaron en la zona se consideró que fue un comportamiento del suelo cien por ciento anómalo, los hundimientos no son los que regularmente se presentan en la zona, porque estos han registrado de hasta 2 metros en dos años, por esta situación se decidió intervenir de inmediato. ----------

Para solucionar esta situación de emergencia, se pretende realizar el mejoramiento y la estabilización del subsuelo y suelo a través de inyectarlo sobre la Calzada Ignacio Zaragoza, bajo la trayectoria del puente; también se realizarán 68 perforaciones en los carriles centrales y los laterales con tubería de 3" de diámetro a una profundidad de 9 metros y 11 perforaciones a una profundidad de 18 metros, gracias. ----------

El **Ing. Francisco Máximo Izquierdo Ortíz** menciona sería lo referente a la problemática que se presenta en el Puente Peatonal "Tito Ferrer"; alguien tiene un comentario o pregunta al respecto. ----------

El **Ing. Juan Carlos Fuentes Orrala** comenta de acuerdo, gracias. ----------

El **Ing. Francisco Máximo Izquierdo Ortíz** presenta la información respecto a la situación del Hospital de Especialidades "Doctor Belisario Domínguez", en su zona de urgencias, le cede la palabra al Arq. Jesús Centeno Hernández, Subdirector de Construcción de Obras Públicas "A1", para que continúe con dicha información. ----------

El **Arq. Jesús Centeno Hernández** expone mediante diapositivas, derivado de las necesidades del Hospital en su área de urgencias y también del convenio de colaboración entre la Secretaría de Salud de la Ciudad de México y la Secretaría de Obras y Servicios, a través de la Dirección General de Construcción de Obras Públicas, para las acciones de mantenimiento y conservación de unidades médicas de atención. ----------

Se hace una intervención por emergencia por el estado actual y la localización del inmueble en el área de urgencias del Hospital, con un periodo de ejecución aproximado de 30 días, para atender las acciones de acuerdo al convenio; respecto a: Acabados, Cancelería de Aluminio y Cristal, Instalación Eléctrica e Instalación Hidro-Sanitarias. ----------

Las problemáticas que se encuentra son: desprendimientos en acabados de los muros en la zona de urgencias, así como en las instalaciones Hidro-sanitarias, deterioro en cancelería y cristalería que genera un mal funcionamiento de ventanas y puertas, la instalación eléctrica está fuera de las Normas correspondientes, en cuestión de la luminaria, cableado, interruptores, contactos, apagadores. El Hospital al tener una alta demanda, es necesaria esta intervención. ----------

También se tiene la necesidad de intervenir en el área de instalaciones, porque existe en el hospital aproximadamente 10 núcleos de baños, uno de estos se encuentra en la zona de urgencias y porque es de mucha importancia tener atendidos estos temas para no poner en riesgo al personal médico como a los propios usuarios. ----------

En cuestiones muy generales es el por qué se está solicitando el ingresar a través de la Secretaría de Obras y Servicios la intervención al Hospital de Especialidades "Doctor Belisario Domínguez". Alguien tiene algún comentario o pregunta al respecto; cede la palabra al C. Juan Fernando Hernández Hernández, representante de Comité Central de Obras de la Ciudad de México. ----------

El **C. Juan Fernando Hernández Hernández** pregunta tienen un convenio de colaboración con la Secretaría de Salud; los recursos ya les fueron transferidos y a cuánto asciende el monto.

El **Ing. Francisco Máximo Izquierdo Ortiz** responde por ser una situación de emergencia y de alta prioridad, al terminar los trabajos que son únicamente del área de urgencias sabremos el monto total de estos. ----------

El **Ing. Juan Carlos Fuentes Orrala** precisa se firmó un convenio general para atender dos Hospitales; el Hospital de Especialidades Belisario Domínguez y el Hospital General Milpa Alta. La Secretaría de Salud solicitó intervenir por emergencia en la zona de urgencias en el Hospital Belisario Domínguez y contamos con el documento que lo ampara; como lo comento el Ingeniero Francisco Máximo Izquierdo Ortíz, ya están por terminar los trabajos, se están cuantificando y revisando; una vez que se tenga se dará a conocer el monto. ----------

Contamos con la Suficiencia Presupuestal y con gusto haremos del conocimiento el monto. Reitero por emergencia se está trabajando en la zona de urgencias del Hospital Belisario Domínguez, pero también se va a publicar las bases para licitar los trabajos restantes en ambos Hospitales; también te compartiremos los montos del Puente Peatonal antes mencionado. ---

El **C. Juan Fernando Hernández Hernández** pregunta, comento que se va a llevar a cabo una Licitación pública; no sería más recomendable el contratar los trabajos por Adjudicación Directa. ----------

El **Ing. Juan Carlos Fuentes Orrala** responde no, por ser dos acciones diferentes; primero el Puente Peatonal es una Adjudicación Directa por emergencia, que está en desarrollo y una vez que contemos con el Recurso se llevará a cabo la adjudicación directa. En el caso del Hospital Belisario Domínguez de igual manera se está atendiendo la emergencia en la zona de urgencias y estos trabajos se contratarán de por el procedimiento de adjudicación directa, que es lo que se estamos informando; además se realizara una Licitación para contratar los trabajos restantes en el Hospital Belisario Domínguez y también en el Hospital General Milpa Alta que no son de emergencia, es la razón por lo que se van a llevar a cabo estas Licitaciones. ----------

En total se realizarían dos adjudicaciones directas; para el puente peatonal y en la zona de urgencias del Hospital Belisario Domínguez y dos Licitaciones Públicas, una para el resto de los trabajos en el Hospital Belisario Domínguez y la otra para los trabajos del Hospital General Milpa Alta. ----------

El **C. Juan Fernando Hernández Hernández** da las gracias. ----------

El **Ing. Juan Carlos Fuentes Orrala** pregunta nuevamente si existen comentarios, al no existir más comentarios y siendo las 13:30 horas del día que lleva por fecha, se da por concluida la Novena Sesión Ordinaria del Subcomité de Obras de la Dirección General de Construcción de Obras Públicas para el ejercicio 2023, no sin antes agradecer la asistencia de los participantes.

GOBIERNO DE LA
CIUDAD DE MÉXICO

SUBCOMITÉ DE OBRAS
DIRECCIÓN GENERAL DE CONSTRUCCIÓN DE OBRAS PÚBLICAS
10ª. SESIÓN ORDINARIA 2023

4. Seguimiento de Acuerdos

GOBIERNO DE LA
CIUDAD DE MÉXICO

SUBCOMITÉ DE OBRAS DE LA DIRECCIÓN GENERAL DE CONSTRUCCIÓN DE OBRAS PÚBLICAS

SEGUIMIENTO DE ACUERDOS DEL SUBCOMITÉ DE OBRAS DE LA NOVENA SESIÓN ORDINARIA DE 2023

REFERENCIA	ACUERDO	AREA RESPONSABLE	NO ATENDIDO	PENDIENTE	CONCLUIDO	SITUACIÓN
13-09/2023	APROBACIÓN DEL ACTA DE LA OCTAVA SESIÓN ORDINARIA 2023	SUBDIRECCIÓN DE GESTIÓN TÉCNICA Y SEGUIMIENTO A ÓRGANOS DE CONTROL DE OBRAS PÚBLICAS	----------	----------	X	Se aprobó por Unanimidad en la Novena Sesión Ordinaria, el día 28 de septiembre de 2023.

SUBCOMITÉ DE OBRAS
DIRECCIÓN GENERAL DE CONSTRUCCIÓN DE OBRAS PÚBLICAS
10ª. SESIÓN ORDINARIA 2023

5. Estudio y opinión de los siguientes asuntos:

5.1 Reporte de Contratos celebrados por Concurso, Adjudicación y Convenio en Monto

GOBIERNO DE LA CIUDAD DE MÉXICO

SECRETARÍA DE OBRAS Y SERVICIOS
SUBSECRETARÍA DE INFRAESTRUCTURA
DIRECCIÓN GENERAL DE CONSTRUCCIÓN DE OBRAS PÚBLICAS

Procedimientos de Adjudicación de Contratos de Obra Pública en el periodo del mes de septiembre 2023

Recursos Locales

1 (Acumulado)

PRESUPUESTO							
Original 3	Modificada 4	Procedimiento de Adjudicación 5		Total de Contratos 6	Comprometida 7	% 7/4*100	Ejercida 8
381,350,000.00	428,274,231.31	1. Licitación Pública		0	$ -		32,973,208.02
		2. Invitación Restringida a Cuando Menos Tres Concursantes		0	$ -		
		3. Adjudicados Directamente cuando se haya realizado una Licitación Pública que haya sido declarada desierta		0	$ -		
		4. Adjudicados Directamente cuando se haya realizado una Invitación Restringida a Cuando Menos Tres Concursantes que haya sido declarada desierta		0	$ -		
		5. Contratos Adjudicados Directamente Ley de Obras Públicas del Distrito Federal	*Art. 62, 3er párrafo	0	$ -		
			*Art. 62, 4° párrafo	0	$ -		
381,350,000.00	428,274,231.31			0	0.00		32,973,208.02

Revisó
Nombre: MTRO. RICARDO CEDILLO DEL RÍO
Cargo: SUBDIRECTOR DE ADMINISTRACIÓN Y RECURSOS FINANCIEROS DE OBRAS PÚBLICAS

Vo. Bo.
Nombre: ING. BENJAMIN GOMEZ
Cargo: DIRECTOR DE INGENIERÍA DE COSTOS Y CONCURSOS DE CONSTRUCCIÓN DE OBRAS

* Artículo 62 de la Ley de Obras Públicas del Distrito Federal.

*Párrafo tercero. - La suma de las operaciones que se realicen al amparo de este artículo, y por concepto de adjudicación directa, **no podrán exceder del veinte por ciento de la inversión total autorizada a la dependencia**, órgano desconcentrado, delegación o entidad para cada ejercicio fiscal.*

*Párrafo cuarto. - En **casos excepcionales se podrá exceder el porcentaje señalado en el párrafo anterior**, siempre que las operaciones sean aprobadas previamente y de manera indelegable por los titulares de las dependencias, órganos desconcentrados, delegaciones y entidades y que sean reportados detalladamente en el informe a que se refiere el artículo 61. **La aprobación del titular será específica para cada caso**.*

Procedimientos de Adjudicación de Contratos de Obra Pública en el periodo del mes de septiembre 2023

Recursos Federales

1 (Acumulado)

PRESUPUESTO							
Original 3	Modificada 4	Procedimiento de Adjudicación 5		Total de Contratos 6	Comprometida 7	% 7/4*100	Ejercida 8
912,862,367.00	2,469,096,225.16	1. Licitación Pública		9	$ 210,914,440.12		1,403,933,102.10
		2. Invitación Restringida a Cuando Menos Tres Personas		19	$ 162,502,735.85		
		3. Adjudicados Directamente cuando se haya realizado una Licitación Pública que haya sido declarada desierta		0	$ -		
		4. Adjudicados Directamente cuando se haya realizado una Invitación Restringida a Cuando Menos Tres Personas que haya sido declarada desierta		19	$ 439,487,565.19		
		5. Contratos Adjudicados Directamente Ley de Obras Públicas y Servicios Relacionados con las Mismas	*Art. 43, 3er párrafo				
			*Art. 43, 4° párrafo		$ -		
912,862,367.00	2,469,096,225.16			47	812,904,741.16	0.00	1,403,933,102.10

Revisó
Nombre: MTRO. RICARDO CEDILLO DEL RÍO
Cargo: SUBDIRECTOR DE ADMINISTRACIÓN Y RECURSOS FINANCIEROS DE OBRAS PÚBLICAS

Vo. Bo.
Nombre: ING. BENJAMIN GOMEZ
Cargo: DIRECTOR DE INGENIERÍA DE COSTOS Y CONCURSOS DE CONSTRUCCIÓN DE OBRAS

Nota 1: Es importante mencionar que el importe de contratos multianuales que se elaboraron en 2022 y años anteriores representa un monto de $871,202,288.31 (Ochocientos setenta y un millones doscientos dos mil doscientos ochenta y ocho pesos 31/100 M.N.), representados en 3 contratos

Nota 2: Adicionalmente se tiene recurso comprometido con contratos multianuales elaborados en 2022 del Proyecto Chapultepec por $387,831,603.25 (Trescientos ochenta y siete millones ochocientos treinta y un mil seiscientos tres pesos 25/100 M.N.)

* Artículo 43 de la Ley de Obras Públicas y Servicios Relacionados con las Mismas:

Párrafo tercero. - *La suma de los montos de los contratos que se realicen al amparo de este artículo no podrá exceder del treinta por ciento del presupuesto autorizado a las dependencias y entidades para realizar obras públicas y servicios relacionados con las mismas en cada ejercicio presupuestario. La contratación deberá ajustarse a los límites establecidos en el Presupuesto de Egresos de la Federación.*

Párrafo cuarto. - *En casos excepcionales, el titular de la dependencia o el órgano de gobierno de la entidad, bajo su responsabilidad, podrá fijar un porcentaje mayor al indicado en este artículo, debiéndolo hacer del conocimiento del órgano interno de control. Esta facultad podrá delegarse en el oficial mayor o su equivalente en las dependencias o entidades.*

GOBIERNO DE LA
CIUDAD DE MÉXICO

SUBCOMITÉ DE OBRAS
DIRECCIÓN GENERAL DE CONSTRUCCIÓN DE OBRAS PÚBLICAS
10ª. SESIÓN ORDINARIA 2023

5.2 Evolución del Gasto de Inversión para Obra Pública 2023

GOBIERNO DE LA CIUDAD DE MÉXICO

SECRETARÍA DE OBRAS Y SERVICIOS
DIRECCIÓN GENERAL DE CONSTRUCCIÓN DE OBRAS PÚBLICAS
EVOLUCIÓN DEL GASTO DE INVERSIÓN PARA OBRA PÚBLICA
EJERCICIO 2023
CIFRAS PRELIMINARES AL MES DE : SEPTIEMBRE

PI 1	P 2	SP 3	AI 4	DENOMINACIÓN 5	UNIDAD DE MEDIDA 6	PRESUPUESTO							
						ORIGINAL 7	MODIFICADO 8	COMPROMETIDO 9	AVANCE SP % 10	PROGRAMADO 11	EJERCIDO 12	EJERCIDO vs MODIFICADO %	EJERCIDO vs PROGRAMADO %
3	4	3	024	Construcción	Inmueble	-	3,000,000.00	-	0%	3,000,000.00	0.00	0%	0%
3	4	3	024	Construcción	Estación	3,500,000.00	-	-	0%	0.00	0.00	0%	0%
3	4	3	024	Construcción	Puente	100,000,000.00	80,000,000.00	-	0%	0.00	0.00	0%	0%
3	4	3	024	Construcción	Espacio Público	7,000,000.00	-	-	0%	0.00	0.00	0%	0%
3	4	3	024	Construcción	Puente	35,000,000.00	0.00	-	0%	0.00	0.00	0%	0%
3	4	3	024	Construcción	Puente	170,000,000.00	110,000,000.00	-	0%	0.00	0.00	0%	0%
3	4	3	024	Construcción	M2	950,000.00	500,000.00	-	0%	183,333.00	0.00	0%	0%
3	4	3	024	Construcción	Puente	-	35,000,000.00	34,996,693.88	100%	35,000,000.00	34,982,099.81	100%	100%
3	4	3	024	Construcción	Kilómetro	809,562,367.00	809,562,367.00	809,562,367.00	100%	749,474,883.38	588,276,830.07	68%	73%
3	4	3	024	Construcción	Inmueble	-	4,900,000.00	-	0%	0.00	0.00	0%	0%
3	4	3	024	Construcción	Inmueble	-	-	-	0%	0.00	0.00	0%	0%
3	4	3	024	Construcción	Escuela	-	33,224,231.31	33,224,231.31	100%	33,224,231.31	32,873,208.02	99%	99%
3	4	3	024	Construcción	Inmueble	-	2,300,000.00	-	0%	2,300,000.00	0.00	0%	0%
3	4	3	024	Construcción	Inmueble	-	5,000,000.00	-	0%	5,000,000.00	0.00	0%	0%
3	4	3	024	Construcción	Escuela	90,000,000.00	-	-	0%	0.00	0.00	0%	0%
3	4	3	024	Construcción	Roja Perimetral	850,000.00	850,000.00	-	0%	283,333.00	0.00	0%	0%
3	4	3	024	Construcción	Inmueble	-	2,300,000.00	-	0%	2,300,000.00	0.00	0%	0%
3	4	3	024	Construcción	Inmueble	-	49,900,000.00	-	0%	49,900,000.00	0.00	0%	0%
3	4	3	024	Construcción	Inmueble	-	1,000,000.00	-	0%	1,000,000.00	0.00	0%	0%
3	4	3	024	Construcción	M2	-	21,000,000.00	-	0%	21,000,000.00	0.00	0%	0%
3	4	3	024	Construcción	Inmueble	-	40,000,000.00	-	0%	26,333,333.00	0.00	0%	0%
3	4	3	024	Construcción	Escuela	-	20,838,002.11	-	0%	20,838,002.11	0.00	0%	0%
3	4	3	024	Construcción	Escuela	-	18,254,002.82	-	0%	1,401,998.88	0.00	0%	0%
3	4	3	024	Construcción	Escuela	-	16,620,258.71	-	0%	0.00	0.00	0%	0%
3	4	3	024	Construcción	Escuela	-	21,487,138.38	-	0%	0.00	0.00	0%	0%
3	4	3	024	Construcción	Inmueble	-	7,390,000.00	-	0%	0.00	0.00	0%	0%
3	4	3	024	Construcción	Escuela	-	-	-	0%	0.00	0.00	0%	0%
3	4	3	024	Construcción	Inmueble	-	580,079.80	-	0%	0.00	0.00	0%	0%
3	4	3	024	Construcción	Inmueble	-	3,000,000.00	-	0%	0.00	0.00	0%	0%
3	4	3	024	Construcción	Inmueble	-	374,625,000.00	374,619,158.17	100%	374,625,000.00	307,791,948.17	82%	82%
3	4	3	024	Construcción	Inmueble	-	149,850,000.00	-	0%	149,850,000.00	0.00	0%	0%
3	4	3	024	Construcción	Inmueble	750,000.00	750,000.00	747,488.69	100%	750,000.00	747,483.68	100%	100%
3	4	3	024	Construcción	Demolición	1,500,000.00	1,500,000.00	1,443,109.51	96%	1,500,000.00	1,145,705.63	76%	76%
3	4	3	024	Construcción	Inmueble	2,000,000.00	2,000,000.00	1,998,255.25	100%	2,000,000.00	1,997,654.37	100%	100%
3	4	3	024	Construcción	Subestación	4,000,000.00	4,000,000.00	3,998,627.88	100%	4,000,000.00	3,092,052.00	77%	77%
3	4	3	024	Construcción	Escuela	65,000,000.00	50,000,000.00	50,000,000.00	100%	50,000,000.00	48,993,834.98	100%	100%
3	4	3	024	Construcción	Escuela	-	199,997,486.00	89,470,960.38	45%	2,666,767.77	1,021,473.08	1%	40%
3	4	3	024	Construcción	Inmueble	-	282,201,873.02	282,201,873.02	100%	282,201,873.02	282,201,873.02	100%	100%
3	4	3	024	Construcción	Inmueble	-	15,670,382.81	15,670,382.81	100%	15,670,382.81	15,670,382.81	100%	100%
3	4	3	024	Construcción	Inmueble	-	35,016,267.67	35,016,267.67	100%	35,016,267.67	35,016,267.67	100%	100%
3	4	3	024	Construcción	Inmueble	-	7,278,946.94	7,278,946.94	100%	7,278,946.94	7,278,946.94	100%	100%
3	4	3	024	Construcción	Inmueble	-	26,641,716.28	26,641,716.28	100%	26,641,716.28	26,641,716.28	100%	100%
3	4	3	024	Construcción	Inmueble	-	21,022,416.52	21,022,416.52	100%	21,022,416.52	21,022,416.52	100%	100%
3	4	3	024	Construcción	Inmueble	9,500,000.00	-	-	0%	0.00	0.00	0%	0%
3	4	3	024	Construcción	Inmueble	-	1,000,000.00	-	0%	0.00	0.00	0%	0%
3	4	3	024	Construcción	Inmueble	-	3,000,000.00	-	0%	0.00	0.00	0%	0%
3	4	3	024	Construcción	Inmueble	-	170,000,000.00	65,781,107.66	39%	65,940,904.37	19,098,348.33	11%	29%
3	4	3	024	Construcción	Inmueble	-	61,000,000.00	40,356,714.53	66%	52,163,258.26	32,163,258.26	53%	62%
3	4	3	024	Construcción	Inmueble	-	65,500,000.00	59,902,821.33	91%	29,922,886.16	15,821,000.31	24%	53%
3	4	3	024	Construcción	Inmueble	-	35,836,067.44	-	0%	11,679,365.82	0.00	0%	0%
3	4	3	024	Construcción	Inmueble	-	111,791,671.47	-	0%	28,217,864.33	0.00	0%	0%
3	5	6	245	Urbanización	Kilómetro	15,000,000.00	11,639,921.31	-	0%	5,000,000.00	0.00	0%	0%
TOTAL GENERAL						1,294,212,367.00	2,897,370,456.47	1,953,914,188.89		2,119,236,755.66	1,436,906,310.12		

GOBIERNO DE LA
CIUDAD DE MÉXICO

SUBCOMITÉ DE OBRAS
DIRECCIÓN GENERAL DE CONSTRUCCIÓN DE OBRAS PÚBLICAS
10ª. SESIÓN ORDINARIA 2023

5.3 Avance de los Contratos del Ejercicio 2008

GOBIERNO DE LA
CIUDAD DE MÉXICO

SECRETARÍA DE OBRAS Y SERVICIOS
SUBSECRETARÍA DE INFRAESTRUCTURA
DIRECCIÓN GENERAL DE CONSTRUCCIÓN DE OBRAS PÚBLICAS
DIRECCIÓN DE CONSTRUCCIÓN DE OBRAS PÚBLICAS "B

CONTRATOS DE OBRA PÚBLICA
AVANCE DE CONTRATOS DEL EJERCICIO 2008

FECHA DE ACTUALIZACIÓN: Al 30 de septiembre de 2023

DIRECCIÓN DE ÁREA	ADJUDICADOS	REVALIDACIONES	SITUACIÓN ACTUAL					
			CANCELADOS Y/O RESCINDIDOS	RECEPCIONADOS		CON LIQUIDACIÓN Y/O FINIQUITO		EN PROCEDIMIENTO JURÍDICO
				EFECTUADA	PENDIENTE	EFECTUADA	PENDIENTE	
DIRECCIÓN DE CONSTRUCCIÓN DE OBRAS PÚBLICAS "B"	5	0	0	0	5	0	5	5
TOTAL	5	0	0	0	5	0	5	5

0018

GOBIERNO DE LA CIUDAD DE MÉXICO

SECRETARÍA DE OBRAS Y SERVICIOS
SUBSECRETARÍA DE INFRAESTRUCTURA
DIRECCIÓN GENERAL DE CONSTRUCCIÓN DE OBRAS PÚBLICAS
DIRECCIÓN DE CONSTRUCCIÓN DE OBRAS PÚBLICAS "B"

INFORME DE AVANCE FÍSICO FINANCIERO PARA OBRA PÚBLICA
EJERCICIO 2008

Al 30 de septiembre de 2013

NUMERO CRC	NUMERO CONTRATO	T.F.	MODALIDAD	EMPRESA	DESCRIPCIÓN DEL CONTRATO	PERIODO DE EJECUCIÓN INICIO	PERIODO DE EJECUCIÓN TÉRMINO	PRESUPUESTO DE REFERENCIA	MONTO CONTRATADO	DOCUMENTA	ANTICIPOS		CONVENIOS (PERIODO - MONTO) INICIO	CONVENIOS (PERIODO - MONTO) TÉRMINO	CONVENIOS (PERIODO - MONTO) MONTO	ESTIMACIÓN PAGADA	ESTIMACIÓN EN TRAMITE	AVANCE % FÍSICO	AVANCE % FINANCIERO	OBSERVACIONES
1	EDIR.R.L.2.0029	SIN DATO	IR	MEXICANA DE OBRAS Y SERVICIOS, S.A DE C.V	CONSTRUCCION DE CASETAS PARA MODULOS DE SEGURIDAD Y PARTICIPACION CIUDADANA EN LA DELEG. IZTAPALAPA PAQ III, Y LOS MODULOS 23,56,58,59,62,64,65 Y 71	14-abr-08	12-jul-08	SIN INFORMACIÓN	8,218,944.76		ANTICIPO AMORTIZADO POR AMORTIZAR	2,465,683.43 0.00 2,465,683.43				0.00	0.00	0.00%	20.00%	OBRA CON TERMINACION ANTICIPADA, EL ÁREA JURÍDICA ENVIO A LA SECRETARÍA DE FINANZAS EL CASO, CON EL OFICIO Nº GDF/SOS/GDF/00380/2012, DEL 15/05/12
2	EDIR.AD.L.2.0075	SIN DATO	AD	ALFA PROVEEDORES Y CONTRATISTAS, S.A. DE C.V.	CONSTRUCCIÓN DEL MÓDULO NO. 1 DE SEGURIDAD Y PARTICIPACIÓN CIUDADANA EN LA DELEGACIÓN COYOACÁN	30-jun-08	12-sep-08	SIN INFORMACIÓN	1,184,302.52		ANTICIPO AMORTIZADO POR AMORTIZAR	592,151.26 0.00 592,151.26				0.00	0.00	0.00%	0.00%	OBRA CON TERMINACIÓN ANTICIPADA, EL ÁREA JURÍDICA ESTÁ EN TRÁMITES PARA RECUPERACIÓN DE FIANZA DE ANTICIPO
3	EDIR.AD.L.2.0216	SIN DATO	AD	MEXICANA DE OBRAS Y SERVICIOS, S.A DE C.V	CONSTRUCCIÓN DEL MÓDULO NO. 7 DE SEGURIDAD Y PARTICIPACIÓN CIUDADANA EN LA DELEGACIÓN TLÁHUAC	17-ene-08	15-abr-08	SIN INFORMACIÓN	1,070,028.03		ANTICIPO AMORTIZADO POR AMORTIZAR	535,014.01 73,528.18 461,485.13				88,010.80	0.00	100.00%	8.24%	SE SOLICITA INICIAR LA RECUPERACIÓN DEL ANTICIPO AL JURÍDICO, SE ENVÍA LA DOCUMENTACIÓN CON EL OFICIO Nº SOS-DGDP-DE-SSA-066-2010, DEL 13/04/10
4	EDIR.AD.L.2.0219	SIN DATO	AD	MEXICANA DE OBRAS Y SERVICIOS, S.A DE C.V	CONSTRUCCIÓN DEL MÓDULO NO. 29 DE SEGURIDAD Y PARTICIPACIÓN CIUDADANA EN LA DELEGACIÓN TLÁHUAC	17-ene-08	15-abr-08	SIN INFORMACIÓN	1,070,028.03		ANTICIPO AMORTIZADO POR AMORTIZAR	535,014.01 414,577.78 120,436.23				848,328.03	0.00	100.00%	78.28%	SE SOLICITA INICIAR LA RECUPERACIÓN DEL ANTICIPO AL JURÍDICO, SE ENVÍA LA DOCUMENTACIÓN CON EL OFICIO Nº SOS-DGDP-DE-SSA-066-2010, DEL 26/04/10
TERMINACIÓN DEL PROYECTO EJECUTIVO DEL PARQUE IZTAPALAPA																				
5	EDIR.LP.L.2.0014	SIN DATO	LPN	CONSORCIO CORPORATIVO DE CONSTRUCCIÓN	TERMINACIÓN DE LOS TRABAJOS DEL PARQUE IZTAPALAPA	21-nov-08	31-dic-08	SIN INFORMACIÓN	5,033,607.90		ANTICIPO AMORTIZADO POR AMORTIZAR	1,510,082.40 799,481.10 710,601.30				0.00	835,958.62	1.37%	16.41%	EN ESTE CONTRATO SE REALIZA UNA TERMINACIÓN ANTICIPADA POR FALTA DE RECURSOS PARA EL EJERCICIO 2008, SIN PODER DEL JURÍDICO EL PROCESO DE DEVOLUCIÓN DEL ANTICIPO, ESTIMACIÓN Y DE LIQUIDACIÓN EN ADEFAS

NOTA: NO SE CUENTA CON LOS DATOS DEL PRESUPUESTO DE REFERENCIA POR EL TIEMPO DE LAS OBRAS.

TOTAL CONTRATADO	TOTAL DE ECONOMIAS	TOTAL DE ANTICIPOS	
[illegible]	0.00	ANTICIPO	[illegible]
		AMORTIZADO	[illegible]
		POR AMORTIZAR	[illegible]

TOTAL DE ESTIMACIONES PAGADAS	TOTAL DE ESTIMACIONES EN TRAMITE	AVANCE GENERAL AL PERIODO FÍSICO	AVANCE GENERAL AL PERIODO FINANCIERO
[illegible]	[illegible]	[illegible]	[illegible]

Ing. Rolando Alexander Fernandez Betancourt
Director de Construcción de Obras Públicas "B"

Ing. Jose Luis Pichardo Hernandez
Subdirector de Construcción de Obras Públicas "B1"

Ing. Eusebio David Muñoz Calderón
Subdirector de Construcción de Obras Públicas "B2"

GOBIERNO DE LA
CIUDAD DE MÉXICO

SUBCOMITÉ DE OBRAS
DIRECCIÓN GENERAL DE CONSTRUCCIÓN DE OBRAS PÚBLICAS
10ª. SESIÓN ORDINARIA 2023

5.4 Avance de los Contratos del Ejercicio 2016

GOBIERNO DE LA
CIUDAD DE MÉXICO

SECRETARÍA DE OBRAS Y SERVICIOS DE LA CIUDAD DE MÉXICO
Subsecretaría de Infraestructura
Dirección General de Construcción de Obras Públicas
Dirección de Construcción de Obras Públicas "A"

CONTRATOS DE OBRA PÚBLICA
AVANCE DE CONTRATOS DEL EJERCICIO 2016

FECHA DE CORTE: 30/09/2023

DIRECCIÓN DE ÁREA	ADJUDICADOS	REVALIDACIONES	SITUACIÓN ACTUAL					
			CANCELADOS Y/O RESCINDIDOS	RECEPCIONADOS		CON LIQUIDACIÓN Y/O FINIQUITO		EN PROCEDIMIENTO JURÍDICO
				EFECTUADA	PENDIENTE	EFECTUADA	PENDIENTE	
CONSTRUCCIÓN DE OBRAS PÚBLICAS "A"	12	0	0	12	0	0	12	0
TOTAL	**12**	**0**	**0**	**12**	**0**	**0**	**12**	**0**

NOTA: LOS CONTRATOS REPORTADOS EN ESTE RESUMEN SE ADJUDICARON EN EL 2016, EL TOTAL DE CONTRATOS REPORTADOS ESTÁN CONCLUIDOS.

Arq. Jesús Centeno Hernández
Subdirector de Construcción de Obras Públicas "A1"

GOBIERNO DE LA CIUDAD DE MÉXICO

SECRETARÍA DE OBRAS Y SERVICIOS DE LA CIUDAD DE MÉXICO
Subsecretaría de Infraestructura
Dirección General de Construcción de Obras Públicas
Dirección de Construcción de Obras Públicas "A"

INFORME DE AVANCE FÍSICO FINANCIERO PARA OBRA PÚBLICA

EJERCICIO 2016

Corte al 30 de septiembre de 2016

UNIDAD	NÚMERO CONTRATO	F.F.	MODALIDAD	EMPRESA	DESCRIPCIÓN DEL CONTRATO	PERIODO DE EJECUCIÓN: INICIO	PERIODO DE EJECUCIÓN: TÉRMINO	PRESUPUESTO SIN REFERENCIA	MONTO CONTRATADO TOTAL	MONTO CONTRATADO EJERCICIO 2016	ECONOMIAS	ANTICIPOS		CONCEPTOS EJECUTADOS: ATRASO: INICIO	CONCEPTOS EJECUTADOS: ATRASO: TÉRMINO	ESTIMACIÓN: INICIO	ESTIMACIÓN: PAGADA	ESTIMACIÓN: ESTIMADA	AVANCE % FÍSICO	AVANCE % FINANCIERO	OBSERVACIONES
				Construcción de Pérgolas Solares					$17,227,996.11	$17,227,996.11	$0.00					$0.00	$17,226,996.21	$0.00			
1	DGOP-LP-PA-L-4-003-16	RECURSOS FISCALES	LP	SISTEMAS MULTIPROPÓSITOS, S.A. DE C.V.	Proyecto integral de eficiencia energética y construcción de un sistema de cogeneración de energía en los edificios de Oficialía Mayor, nuevo y antiguo Palacio Nacional.	08/08/2016	08/08/2016	-	$17,227,996.11	$17,227,996.11	$0.00	ANTICIPO $0.00 AMORTIZADO $0.00 POR AMORTIZAR $0.00	N/A	N/A	$0.00	$17,226,960.21	$0.00	100.00%	99.94%	Trabajo concluido. Recepcionado el 06-jun-17. Por Finiquitar.
				Mejoramiento de Infraestructura Urbana Mantenimiento de Puentes Vehiculares en Vialidades Primarias del Distrito Federal					$400,032.13	$400,032.13	$0.00					$0.00	$400,020.49	$0.00			
2	DGOP-AD-L-4-004-16	RECURSOS FISCALES	AD	AMPLIGAMA DE DESARROLLO INTEGRAL, S.A. DE C.V.	Proyecto integral a precio alzado y tiempo determinado para la reparación de losa y demás de baños de la gran Cuc-Oriente del Puente Vehicular Dispositivo Oriente, ubicado en la intersección de las Avenidas 608 y 602, Colonia San Juan de Aragón IV Sección, C.P. 07968, Delegación Gustavo A. Madero, en la Ciudad de México.	01/11/2016	31/12/2016	-	$400,032.13	$400,032.13	$0.00	ANTICIPO $0.00 AMORTIZADO $0.00 POR AMORTIZAR $0.00	N/A	N/A	$0.00	$400,020.49	$0.00	100.00%	99.49%	Trabajo concluido. Recepcionado el 3-oct-17. Por Finiquitar.
				Remodelación y construcción de cubo de patios en el primer piso del Antiguo Palacio del Ayuntamiento.					$9,876,555	$9,876,555	$0.00					$0.00	$9,869,651.00	$0.00			
3	DGOP-RL-L-4-005-16	RECURSOS FISCALES	LP	PROYECTOS Y ADMINISTRACIÓN EN INGENIERÍA CIVIL, S.A. DE C.V.	Proyecto integral a precio alzado y tiempo determinado para remodelación y construcción de cubo de patios en el primer piso del Antiguo Palacio del Ayuntamiento, ubicado en Plaza de la Constitución Número 2, entre Avenida 20 de noviembre y calle 3 de febrero, Colonia Centro, C.P. 06000, Delegación Cuauhtémoc, Ciudad de México.	01/11/2016	31/12/2016	-	$9,876,555.14	$9,876,555.14	$0.00	ANTICIPO $0.00 AMORTIZADO $0.00 POR AMORTIZAR $0.00	N/A	N/A	$0.00	$9,869,651.00	$0.00	100.00%	99.93%	Trabajo concluido. Recepcionado el 3-oct-17. Por Finiquitar.
				Aplicación de pintura en 100 inmuebles de la Secretaría de Desarrollo Social					$15,340,024.36	$15,340,024.36	$0.00					$0.00	$14,876,717.96	$0.00			
4	DGOP-RL-L-1-076-16	RECURSOS FISCALES	IR	CONSORCIO DE INGENIERÍA CIVIL, S.A. DE C.V.	Trabajos de Mantenimiento Preventivo y Correctivo en Módulos de Participación Ciudadana y Seguridad Pública, en las Delegaciones: Gustavo A. Madero con 5 Módulos, Azcapotzalco con 4 Módulos, Cuajimalpa con 3 Módulos, Álvaro Obregón con 15 Módulos, Miguel Hidalgo con 6 Módulos, Cuauhtémoc con 6 Módulos.	31/10/2016	31/12/2016	-	$5,035,202.71	$5,035,202.71	$0.00	ANTICIPO $0.00 AMORTIZADO $0.00 POR AMORTIZAR $0.00	N/A	N/A	$0.00	$5,007,570.13	$0.00	100.00%	97.32%	Trabajo concluido. Recepcionado el 3-oct-17. Por Finiquitar.
5	DGOP-RL-L-1-075-16	RECURSOS FISCALES	IR	MARÍA ELENA GONZÁLEZ ROSALES	Trabajos de Mantenimiento Preventivo y Correctivo en Módulos de Participación Ciudadana y Seguridad Pública, en las Delegaciones: Benito Juárez con 6 Módulos, Magdalena Contreras con 6 Módulos, Coyoacán con 7 Módulos, Iztacalco con 4 Módulos, Venustiano Carranza con 6 Módulos a precio unitario y tiempo determinado.	31/10/2016	31/12/2016	-	$5,276,406.40	$5,276,406.40	$0.00	ANTICIPO $0.00 AMORTIZADO $0.00 POR AMORTIZAR $0.00	N/A	N/A	$0.00	$5,111,086.40	$0.00	100.00%	97.00%	Trabajo concluido. Recepcionado el 3-oct-17. Por Finiquitar.
6	DGOP-AD-L-5-086-16	RECURSOS FISCALES	AD	BLOQUE INGENIERÍA Y CONSTRUCCIÓN, S.A. DE C.V.	Supervisión Técnica y de Control Administrativo y Financiero para los trabajos de Mantenimiento Preventivo y Correctivo en 56 Módulos de Participación Ciudadana y Seguridad Pública ubicados en las Delegaciones: Tlalpan con 7 Módulos, Cuauhtémoc con 6 Módulos, Tláhuac con 4 Módulos, Iztapalapa con 10 Módulos, Gustavo A. Madero con 10 Módulos, Iztacalco con 4 Módulos, Venustiano Carranza con 5 Módulos, Benito Juárez con 6 Módulos, Magdalena Contreras con 6 Módulos, Miguel Hidalgo con 6 Módulos, Álvaro Obregón con 15 Módulos, Gustavo A. Madero con 8 Módulos, Cuauhtémoc con 6 Módulos y Azcapotzalco con 4 Módulos a inicio dentro del perímetro de la Ciudad de México.	27/10/2016	31/12/2016	-	$837,295.40	$837,295.40	$0.00	ANTICIPO $0.00 AMORTIZADO $0.00 POR AMORTIZAR $0.00	N/A	N/A	$0.00	$775,040.44	$0.00	100.00%	92.46%	Trabajo concluido. Recepcionado el 4-oct-17. Por Finiquitar.
				Rehabilitación a Escuelas de Educación Básica en la Ciudad de México.					$66,765,053.54	$66,765,053.54	$0.00					$0.00	$66,231,290.24	$0.00			
7	DGOP-RL-L-1-079-16	RECURSOS FISCALES	IR	PROVEEDORA CONDADO, S.A. DE C.V.	"Rehabilitación a 4 Escuelas (Paquete 1), integrado por: Esc. Diurna No. 169 "Carmen Serdán", Kinder Dr. Arnoldo Orozco, Primaria Carmen Serdán, Telesecundaria No. 40, ubicadas en la Delegación Álvaro Obregón, Ciudad de México.	31/10/2016	31/12/2016	-	$8,196,409.29	$8,196,409.29	$0.00	ANTICIPO $0.00 AMORTIZADO $0.00 POR AMORTIZAR $0.00	N/A	N/A	$0.00	$8,009,990.00	$0.00	100.00%	97.68%	Trabajo concluido. Recepcionado el 19-may-17. Por Finiquitar.
8	DGOP-RL-L-1-072-16	RECURSOS FISCALES	IR	PROVEEDORA CONDADO, S.A. DE C.V.	Rehabilitación a 7 escuelas" (Paquete 2), integrado por: Secundaria 117 "Alejandro Von Humboldt", Primaria Josefa Ortiz de Domínguez, Secundaria 276 "John Dewey", Primaria Beatriz Avila García, Primaria Valentín Vázquez Nava, Primaria Antonio Gallo López, Secundaria Tec. 90 Francisco Javier Gamboa, en las Delegaciones Magdalena Contreras y Álvaro Obregón, en la Ciudad de México.	31/10/2016	31/12/2016	-	$10,219,772.10	$10,219,772.10	$0.00	ANTICIPO $0.00 AMORTIZADO $0.00 POR AMORTIZAR $0.00	N/A	N/A	$0.00	$9,913,152.30	$0.00	100.00%	97.00%	Trabajo concluido. Recepcionado el 3-oct-17. Por Finiquitar.

1. 000022

GOBIERNO DE LA CIUDAD DE MÉXICO

SECRETARÍA DE OBRAS Y SERVICIOS DE LA CIUDAD DE MÉXICO
Subsecretaría de Infraestructura
Dirección General de Construcción de Obras Públicas
Dirección de Construcción de Obras Públicas "A"

INFORME DE AVANCE FÍSICO FINANCIERO PARA OBRA PÚBLICA
EJERCICIO 2018

Corte al 30 de septiembre de 2023

CASO	NÚMERO CONTRATO	F.F.	MÓDULO	EMPRESA	DESCRIPCIÓN DEL CONTRATO	PERIODO DE EJECUCIÓN INICIO	PERIODO DE EJECUCIÓN TERMINO	PRESUPUESTO DE ASIGNACIÓN	MONTO CONTRATADO TOTAL	MONTO CONTRATADO EJERCICIO 2018	ECONOMÍA	ANTICIPOS		CONVENIO PERIODO - MONTO INICIO	CONVENIO PERIODO - MONTO TERMINO	CONVENIO PERIODO - MONTO MONTO	ESTIMACIÓN PAGADA	ESTIMACIÓN ESTIMADO	AVANCE % FÍSICO	AVANCE % FINANCIERO	OBSERVACIONES
9	DGCOP-R-L-1-076-18	RECURSOS FISCALES	06	PROVEEDORA CONDADO, S.A. DE C.V.	Rehabilitación a 18 Escuelas" (Paquete 3), integrado por: Escuela Primaria General Felipe Angeles, Primaria Profa. Elena Ibañez, Escuela Primaria Presidentes de México, Escuela Primaria Antonio Leñero, Primaria Estado de Jalisco, Primaria Mtro. José Vasconcelos, Escuela Primaria Trabajadores de Hierro, Primaria Obrero Mexicano, Escuela Secundaria No. 36 José Pagés Llergo, Escuela Secundaria N° 56 "Lázaro Cárdenas", Escuela Primaria Ángel Anguiano, Primaria Antonio Leño, Escuela Primaria Ignacio Manuel, Escuela Primaria Francisco Sentíes, Escuela Primaria Aquiles Serdán, Escuela Secundaria 263 Dagoberto Arias Aldre, Jardín de niños Francisco G. Padilla, Jardín de niños Doctor Rigoberto Ríos M. #801 / 14-801, Jardín de niños Francisco L. Gonzalezagh, en las Delegaciones Miguel Hidalgo y Azcapotzalco, en la Ciudad de México.	21/11/2018	31/12/2018	*	$6,997,879.40	$6,997,879.40	$0.00	ANTICIPO	$0.00	N/A	N/A	$0.00	$6,998,801.36	$0.00	100.00%	97.00%	Trabajos concluidos. Recepcionado el 5-oct-17. Por Finiquitar.
												AMORTIZADO	$0.00								
												POR AMORTIZAR	$0.00								
10	DGCOP-R-L-1-080-18	RECURSOS FISCALES	06	DISTRIBUIDORA SAHI, S.A. DE C.V.	Rehabilitación a 13 escuelas" (Paquete 4), integrado por: Escuela Prim. Ricardo Berlín, Prim. Escuela de Ciencias y Tecnica, Kinder Lic. Alejandro Quijano, Prim. Tecnoacademia Prima, Centro Urbano Presidente Miguel Alemán, Primaria Carlos A. Carillo, Primaria Citlaltl, Primaria José Joaquín Terán, Prim. Insurgentes Blanco, Prim. Enrique Gallegos, ubicadas en las Delegaciones Benito Juárez e Iztapalapa, en la Ciudad de México.	24/10/2018	31/12/2018	*	$10,444,035.00	$10,444,035.00	$0.00	ANTICIPO	$0.00	N/A	N/A	$0.00	$10,131,000.84	$0.00	100.00%	97.00%	Trabajos concluidos. Recepcionado el 19-oct-17. Por Finiquitar.
												AMORTIZADO	$0.00								
												POR AMORTIZAR	$0.00								
11	DGCOP-R-L-1-083-18	RECURSOS FISCALES	06	DISTRIBUIDORA SAHI, S.A. DE C.V.	Rehabilitación a 13 escuelas (Paquete 5), integrado por: Primaria Pedro Maria Anaya, Primaria República del Paraguay, Sec. Miguel de Cervantes Saavedra y Jard. Ns. 47 Tacuchilla, Primaria Juan Rulfo, Primaria Lic. Miguel Alemán, Primaria Prof. Diego Rivera, Primaria Prof. General Jos. Técnica No. 15, Jardín Alfaucalli, Primaria Democrática Alemana, Primaria Principado de Mónaco, Primaria Catalina Cano Palacio, Esc. Secundaria No. 10 "Leopoldo Aragón" Ubicadas en las delegaciones Benito Juárez, Miltia Alta, Tlalnepantla y Azcapotzalco Cuauhtémoc, en la Ciudad de México.	22/10/2018	31/12/2018	*	$8,800,878.14	$8,800,878.14	$0.00	ANTICIPO	$0.00	N/A	N/A	$0.00	$8,913,222.40	$0.00	100.00%	97.00%	Trabajos concluidos. Recepcionado el 5-oct-17. Por Finiquitar.
												AMORTIZADO	$0.00								
												POR AMORTIZAR	$0.00								
12	DGCOP-AD-L-2-080-18	RECURSOS FISCALES	A02	DISEÑO, CONSTRUCCIÓN Y CONSULTORÍA ARTO, S.A. DE C.V.	"Supervisión Técnica y Administrativa de los contratos relativos a los Trabajos de proyecto arquitectónico y Ejecutivo, para las cubiertas de Membranas arquitectónicas y la Construcción de las mismas, así como la Rehabilitación a las Escuelas (Paquete 6): Primarias: Maria Enriqueta Arriaga Salgado, Coyoloxóchitl, Dr. Francisco Vázquez Ramos, Samuel Salgado I. Moya, Emilio Portes Gil, Niños de Chiralteno, Santísimo Mexpamo y Secundaria 107 Juan Aldrete Demetrio, a precio alzado y tiempo determinado, ubicados en la Delegación Cuauhtémoc, en la Ciudad de México. Proyecto arquitectónico y ejecutivo, para las cubiertas de Membranas Arquitectónicas y la Construcción de las mismas, así como la Rehabilitación a las Escuelas (Paquete 7): Primarias, República de Finlandia, Anáhuac Mexicano, Prof. Candelario Mata y Cervantes, Carlos Pellicer, Xavier Villaurrutia, Centenario de Juárez, Alfredo Baranda García, Prof. José Guadalupe Nájera Jiménez y Secundaria Técnica No. 25, Xochimilco, a precio alzado y tiempo determinado, ubicados en las Delegaciones Coyoacán e Iztapalapa, en la Ciudad de México. Rehabilitación a 7 escuelas" (Paquete 8), integrado por: Escuela Secundaria 111 Alejandro Von Humboldt, Primaria Josefa Ortiz de Domínguez, Secundaria 276 Jóse Gaxiol, Primaria Beatriz Avila García, Primaria Valentín Vázquez Haro, Primaria Andrés Sotto Luján, Secundaria Tec. 85 Francisco Javier Santamarina, en las Delegaciones	27/10/2018	31/12/2018	*	$1,127,081.76	$1,127,081.76	$0.00	ANTICIPO	$0.00	N/A	N/A	$0.00	$1,131,237.00	$0.00	100.00%	95.00%	Trabajos concluidos. Recepcionado el 4-oct-17. Por Finiquitar.
												AMORTIZADO	$0.00								
												POR AMORTIZAR	$0.00								
				TOTALES					$30,882,891.40	$30,882,891.40	$0.00					$0.00	$27,008,970.00	$0.00			

* NO SE PROPORCIONA ESTA INFORMACIÓN, DEBIDO A QUE NO SE TIENE ACCESO A LA MISMA.

TOTAL CONTRATADO	MONTO CONTRATADO EJERCICIO 2018	TOTAL DE ECONOMÍAS	TOTAL DE ANTICIPOS	
30,882,891.40	30,882,891.40	0.00	ANTICIPO	0.00
			AMORTIZADO	0.00
			POR AMORTIZAR	0.00

TOTAL DE ESTIMACIONES PAGADAS	TOTAL DE ESTIMACIONES ESTIMADO	AVANCE FÍSICO	AVANCE FINANCIERO
27,008,970.00	0.00	100.00%	96.00%

Arq. Jesús Cantero Hernández
Subdirector de Construcción de Obras Públicas "A1"

1, 000 0023

GOBIERNO DE LA
CIUDAD DE MÉXICO

SUBCOMITÉ DE OBRAS
DIRECCIÓN GENERAL DE CONSTRUCCIÓN DE OBRAS PÚBLICAS
10ª. SESIÓN ORDINARIA 2023

5.5 Avance de los Contratos del Ejercicio 2018

GOBIERNO DE LA
CIUDAD DE MÉXICO

CONTRATOS DE OBRA PÚBLICA
AVANCE DE CONTRATOS DEL EJERCICIO 2018

FECHA DE ACTUALIZACIÓN 30 DE SEPTIEMBRE DE 2023

DIRECCIÓN DE ÁREA	ADJUDICADOS	REVALIDACIONES	SITUACION ACTUAL					
			CANCELADOS Y/O RESCINDIDOS	RECEPCIONADOS		CON LIQUIDACIÓN Y/O FINIQUITO		EN PROCEDIMIENTO JURÍDICO
				EFECTUADA	PENDIENTE	EFECTUADA	PENDIENTE	
DIRECCIÓN DE CONSTRUCCIÓN DE OBRAS PÚBLICAS "A"	6	1	0	5	2	0	7	0
DIRECCIÓN DE CONSTRUCCIÓN DE OBRAS PÚBLICAS "D"	3	0	0	0	3	0	3	0
TOTAL	9	1	0	5	5	0	10	0

NOTA: DIRECCIÓN DE CONSTRUCCIÓN DE OBRAS PÚBLICAS "A": DE LOS CONTRATOS EN ESTE RESUMEN, UNO ES LA REVALIDACIÓN DE UN CONTRATO ADJUDICADO EN EL 2016 Y 6 CONTRATOS ADJUDICADOS EN EL 2018 Y LOS SIETE ESTAN CONCLUIDOS.

GOBIERNO DE LA
CIUDAD DE MÉXICO

SECRETARÍA DE OBRAS Y SERVICIOS DE LA CIUDAD DE MÉXICO
Subsecretaría de Infraestructura
Dirección General de Construcción de Obras Públicas
Dirección de Construcción de Obras Públicas "A"

CONTRATOS DE OBRA PÚBLICA
AVANCE DE CONTRATOS DEL EJERCICIO 2018

FECHA DE CORTE: 30/09/2023

DIRECCIÓN DE ÁREA	ADJUDICADOS	REVALIDACIONES	SITUACIÓN ACTUAL					
			CANCELADOS Y/O RESCINDIDOS	RECEPCIONADOS		CON LIQUIDACIÓN Y/O FINIQUITO		EN PROCEDIMIENTO JURÍDICO
				EFECTUADA	PENDIENTE	EFECTUADA	PENDIENTE	
CONSTRUCCIÓN DE OBRAS PÚBLICAS "A"	6	1	0	5	2	0	7	0
TOTAL	**6**	**1**	**0**	**5**	**2**	**0**	**7**	**0**

NOTA: DE LOS CONTRATOS REPORTADOS EN ESTE RESUMEN, UNO ES LA REVALIDACION DE UN CONTRATO ADJUDICADO EN EL 2016 Y SEIS EN EL 2018 Y LOS 7 ESTÁN CONCLUIDOS.

Arq. Jesús Centeno Hernández
Subdirector de Construcción de Obras Públicas "A1"

Ing. David Ricardo Rodríguez Godoy
Subdirector de Construcción de Obras Públicas "A2"

GOBIERNO DE LA CIUDAD DE MÉXICO

SECRETARÍA DE OBRAS Y SERVICIOS DE LA CIUDAD DE MÉXICO
Subsecretaría de Infraestructura
Dirección General de Construcción de Obras Públicas
Dirección de Construcción de Obras Públicas "A"

INFORME DE AVANCE FÍSICO FINANCIERO PARA OBRA PÚBLICA
EJERCICIO 2018

Corte al 30 de septiembre de 2018

CAPÍTULO	NÚMERO CONTRATO	F.F.	MODALIDAD	EMPRESA	DESCRIPCIÓN DEL CONTRATO	PERIODO DE EJECUCIÓN INICIO	PERIODO DE EJECUCIÓN TERMINO	PRESUPUESTO DE REFERENCIA	MONTO CONTRATADO TOTAL	MONTO CONTRATADO EJERCICIO 2018	ECOCANON	ANTICIPO		CONVENIO MONTO-PLAZO INICIO	CONVENIO MONTO-PLAZO TERMINO	CONVENIO MONTO-PLAZO MONTO	ESTIMACIÓN PAGADA	ESTIMACIÓN EN TRÁMITE	AVANCE % FÍSICO	AVANCE % FINANCIERO	OBSERVACIONES
				Construcción del Tribunal de Justicia para Adolescentes.					$20,056,208.72	$9,615,783.24	$0.00					$28,904,610.74	$15,157,823.19	$0.00			
1	DDOP-AD-L-0-001-18/REC02	CRÉDITO	AD	INGENIERÍA BRG ARQUITECTURA, S.A. DE C.V.	Supervisión técnica y de control administrativo y financiero para la Construcción del Tribunal de Justicia para adolescentes del Distrito Federal, ubicado en avenida Río de Janeiro número 16, colonia Valle Gómez, Delegación Benito Juárez, en la Ciudad de México	20/04/2018	28/09/2017	-	$20,056,208.72	$9,615,783.24	$0.00	ANTICIPO	$0.00	28/09/2017	15/12/2018	$28,904,610.74	$15,157,823.19	$0.00	78.00%	55.00%	Servicios Concluidos. Avances conforme al Convenio de ampliación en importe y plazo al 15 de diciembre de 2018. Por Finiquitar. El monto total y financiero corresponde al ejercicio que se reporta del contrato multianual. NOTA: el porcentaje de avance físico que se presenta para este ejercicio (78.00%), corresponde al 100% para este ejercicio 2018, del contrato multianual. Cambios generados en el ejercicio 2018, que se reporta en este ejercicio (2018), que no en el que se inicia
												AMORTIZADO	$0.00								
												POR AMORTIZAR	$0.00								
				Demolición y retiro de material de los inmuebles de Bolívar 19 y Mixcoac 875					$412,867.00	$412,867.00	$0.00					$0.00	$400,217.84	$0.00			
2	DDOP-AD-L-0-023-18	RECURSOS FISCALES	AD	COORDINACIÓN DE INGENIERÍA Y ARQUITECTURA MORTAÑO, S.A. DE C.V.	Supervisión Técnica de Control Administrativo y Financiero de la Ejecución de Demolición y retiro de material de los inmuebles ubicados en Bolívar No. 19 y Mixcoac No. 875, colonia Mixcoac C.P. 03910, Delegación Benito Juárez, Ciudad de México. A consecuencia del sismo del 19 de septiembre de 2017	08/01/2018	31/07/2018	-	$412,867.00	$412,867.00	$0.00	ANTICIPO	$0.00	N/A	N/A	$0.00	$400,217.84	$0.00	100.00%	96.88%	Servicios concluidos. Recepcionado el 18-jun-18. Por Finiquitar.
												AMORTIZADO	$0.00								
												POR AMORTIZAR	$0.00								
				Demolición y retiro de material de inmuebles en calle Hamburgo 112					$8,769,000.00	$8,769,000.00	$0.00					$0.00	$8,759,018.00	$0.00			
3	DDOP-AD-L-0-038-18	RECURSOS FISCALES	AD	PROCEDOS DE INGENIERÍA APLICADA, S.A. DE C.V.	Demolición y retiro de material de inmueble ubicado en calle de Hamburgo número 112, colonia Juárez, C.P. 06600, en la Delegación Cuauhtémoc, Ciudad de México. A consecuencia del sismo del 19 de septiembre de 2017	08/01/2018	31/08/2018	-	$8,769,000.00	$8,769,000.00	$0.00	ANTICIPO	$0.00	N/A	N/A	$0.00	$8,759,018.00	$0.00	100.00%	99.88%	Servicios concluidos. Recepcionado el 27-ago-18. Por Finiquitar.
												AMORTIZADO	$0.00								
												POR AMORTIZAR	$0.00								
4	DDOP-AD-L-0-034-18	RECURSOS FISCALES	AD	GRUPO CONSTRUCTOR DIPRO, S.A. DE C.V.	Supervisión Técnica de Control Administrativo y Financiero de la Demolición y Retiro de material de inmueble ubicado en calle de Hamburgo número 112, colonia Juárez, C.P. 06600, en la Delegación Cuauhtémoc, Ciudad de México. A consecuencia del sismo del 19 de septiembre de 2017	08/01/2018	31/08/2018	-	$465,000.00	$465,000.00	$0.00	ANTICIPO	$0.00	N/A	N/A	$0.00	$463,884.83	$0.00	100.00%	99.76%	Servicios concluidos. Recepcionado el 27-ago-18. Por Finiquitar.
												AMORTIZADO	$0.00								
												POR AMORTIZAR	$0.00								
				Mantenimiento a Puentes Peatonales en Vialidades Primarias del Distrito Federal (2018)					$8,949,491.69	$8,949,491.69	$0.00					$0.00	$8,189,111.48	$0.00			
5	DDOP-AD-L-1-025-18	FONDO DE APORTACIONES PARA EL FORTALECIMIENTO DE ENTIDADES FEDERATIVAS	AD	CONSTRUCTORA PEÑAR, S.A. DE C.V.	Mantenimiento preventivo y correctivo a 16 Puentes Peatonales ubicados en diversas Delegaciones de la Ciudad de México, derivado de peticiones ciudadanas mediante solicitudes, reportes al Sistema de Atención STC y acciones programadas	04/06/2018	12/12/2018	-	$3,091,395.91	$3,091,395.91	$0.00	ANTICIPO	$0.00	N/A	N/A	$0.00	$1,448,714.72	$0.00	100.00%	46.86%	Servicios concluidos. Recepcionado el 27-jun-18. Por Finiquitar.
												AMORTIZADO	$0.00								
												POR AMORTIZAR	$0.00								
6	DDOP-DPR-L-1-025-18	FONDO DE APORTACIONES PARA EL FORTALECIMIENTO DE ENTIDADES FEDERATIVAS	AD	VECTOR MANTENIMIENTO A INMUEBLES, S.A. DE C.V.	Mantenimiento preventivo y correctivo a 16 Puentes Peatonales ubicados en diversas Delegaciones de la Ciudad de México, derivado de peticiones ciudadanas mediante solicitudes, reportes al Sistema de Atención STC y acciones programadas.	23/06/2018	06/12/2018	-	$4,360,000.70	$4,360,000.70	$0.00	ANTICIPO	$0.00	N/A	N/A	$0.00	$4,154,998.80	$0.00	100.00%	95.24%	Servicios concluidos. Recepcionado el 05-jun-18. Por Finiquitar.
												AMORTIZADO	$0.00								
												POR AMORTIZAR	$0.00								

1, 000.0027

GOBIERNO DE LA CIUDAD DE MÉXICO

SECRETARÍA DE OBRAS Y SERVICIOS DE LA CIUDAD DE MÉXICO
Subsecretaría de Infraestructura
Dirección General de Construcción de Obras Públicas
Dirección de Construcción de Obras Públicas "A"

INFORME DE AVANCE FÍSICO-FINANCIERO PARA OBRA PÚBLICA
EJERCICIO 2018

Corte al 30 de septiembre de 2018

CASO	NÚMERO CONTRATO	D.F.	MODALIDAD	EMPRESA	DESCRIPCIÓN DEL CONTRATO	PERIODO DE EJECUCIÓN INICIO	PERIODO DE EJECUCIÓN TÉRMINO	PRESUPUESTO DE REFERENCIA	MONTO CONTRATADO TOTAL	MONTO CONTRATADO EJERCICIO 2018	ECONOMÍA	IMPUTACIÓN		CONVENIO (PERIODO - MONTO) INICIO	TÉRMINO	MONTO	ESTIMACIÓN PAGADA	ESTIMADA	AVANCE % FÍSICO	FINANCIERO	OBSERVACIONES
1	DGOP-AD-LA-037-18	FONDO DE APORTACIONES PARA EL FORTALECIMIENTO DE ENTIDADES FEDERATIVAS	AD	CONSTRUCCIONES I CAR, S.A. DE C.V.	Supervisión Técnica y de Control Administrativo y Financiero para los trabajos de Mantenimiento correctivo y preventivo de 01 Puentes Peatonales y 4 elevadores servicio de estudiantes vulnerables, adultos mayores al número de Atención CTZ y unidades programadas, en diversas Delegaciones de la Ciudad de México.	19/06/2018	26/12/2018	-	$996,063.08	$996,063.08	$0.00	ANTICIPO	$0.00	N/A	N/A	$0.00	$576,159.98	$0.00	100.00%	96.27%	Diversas Conclusiones Por Finiquito
												AMORTIZADO	$0.00								
												POR AMORTIZAR	$0.00								
TOTALES									$99,074,728.41	$27,804,801.93	$0.00					$28,804,830.14	$31,464,371.98	$0.00			

* NO SE PROPORCIONA ESTA INFORMACIÓN, DEBIDO A QUE NO SE TIENE ACCESO A LA OBRA.

TOTAL CONTRATADO	MONTO CONTRATADO EJERCICIO 2018	TOTAL DE ECONOMÍAS	TOTAL DE ANTICIPOS	
99,074,728.41	27,804,801.93	0.00	ANTICIPO	0.00
			AMORTIZADO	0.00
			POR AMORTIZAR	0.00

TOTAL DE ESTIMACIONES PAGADAS	EN TRÁMITE	AVANCE % FÍSICO	FINANCIERO
$1,464,371.98	0.00	91.00%	91.27%

- **NOTA:** SE SEÑALA DE ESTE "AVANCE GENERAL AL PERIODO", LOS DATOS DE LOS AVANCES PARCIALES CORRESPONDIENTES AL EJERCICIO QUE SE REPORTA, DE LOS CONTRATOS MULTIANUALES.

Arq. Jesús Cerdan Hernández
Subdirector de Construcción de Obras Públicas "A1"

Ing. David Ricardo Rodríguez Godoy
Subdirector de Construcción de Obras Públicas "A2"

1. 000 0028

GOBIERNO DE LA CIUDAD DE MÉXICO

CONTRATOS DE OBRA PÚBLICA

AVANCE DE CONTRATOS DEL EJERCICIO 2018

DIRECCIÓN DE CONSTRUCCIÓN DE OBRAS PÚBLICAD "D"

FECHA DE CORTE: 30/09/2023

DIRECCIÓN DE ÁREA	ADJUDICADOS	REVALIDACIONES	SITUACIÓN ACTUAL					
			CANCELADOS Y/O RESCINDIDOS	RECEPCIONADOS		CON LIQUIDACIÓN Y/O FINIQUITO		EN PROCEDIMIENTO JURÍDICO
				EFECTUADA	PENDIENTE	EFECTUADA	PENDIENTE	
DIRECCIÓN DE CONSTRUCCIÓN DE OBRAS PÚBLICAD "D"	3	0	0	0	3	0	3	0
TOTAL	**3**	**0**	**0**	**0**	**3**	**0**	**3**	**0**

NOTA: SOLO SE REPORTAN LOS CONTRATOS VIGENTES

HUGO ANGEL LÓPEZ VÁZQUEZ
Jefe de Unidad Departamental de Supervisión de Construcción D6

MTRO EFRAÍN ALVAREZ MARTÍNEZ
DIRECTOR DE CONSTRUCCIÓN DE OBRAS PUBLICAS "D"

GOBIERNO DE LA CIUDAD DE MÉXICO

SECRETARÍA DE OBRAS Y SERVICIOS
SUBSECRETARÍA DE INFRAESTRUCTURA
DIRECCIÓN GENERAL DE CONSTRUCCIÓN DE OBRAS PÚBLICAS
DIRECCIÓN DE CONSTRUCCIÓN DE OBRAS PÚBLICAS "D"

INFORME DE AVANCE FÍSICO FINANCIERO PARA OBRA PÚBLICA EJERCICIO 2018
FECHA DE CORTE AL: 30 DE SEPTIEMBRE DE 2018

NUMERO		F.F.	MODALIDAD	EMPRESA	DESCRIPCIÓN DEL CONTRATO	PERIODO DE EJECUCIÓN		PRESUPUESTO DE ESTIMACIÓN	MONTO CONTRATADO	SOBRANA	ANTICIPOS		CONCEPTO (PRECIO - MONTO)			ESTIMACIÓN		AVANCE %		OBSERVACIONES
CÓDIGO	CONTRATO					INICIO	TÉRMINO						INICIO	TÉRMINO	MONTO	PRIMERA	ESTIMADA	FÍSICO	FINANCIERO	
1	[illegible]	FINANCIAMIENTO SANTANDER	INVITACIÓN RESTRINGIDA	Multiservicios Mariscal Grup. S. A.	Proyecto Integral y Planta Ejecutiva para la Elaboración del Proyecto Ejecutivo y Construcción del Puente Peatonal, el cual ha sufrido a consecuencia del sismo del 19 de septiembre de 2017, ubicado en Anillo Periférico esquina Av. Canal Nacional y Antiguo Canal de Cuemanco, Colonia Unidad Habacional del Huesc Periférico en las Delegaciones Tlalpan y Xochimilco, Ciudad de México.	[illegible]	[illegible]	La información se actualizará en el próximo reporte	11,371,196.96	0.00	ANTICIPO	0.00	-	-	0.00	10,944,895.44	0.00	100.00%	97.10%	Trabajos concluidos al 100%, contrato terminado y recepcionado, expediente en trámite. Se solicitó su pago como ADEFA
											MAMORTIZADO	0.00								
											POR AMORTIZAR	0.00								
2	[illegible]	Recursos Fiscales Estatales y Financiamiento Público Bancario a los Sistemas Operativos (Estatales, Centro, Jefe)	INVITACIÓN RESTRINGIDA	Desarrollo de Proyectos Especializados, S. A. de C. V.	Elaboración del Proyecto Ejecutivo para la Rehabilitación del mercado público de San Juan Ixtayopan	[illegible]	[illegible]	La información se actualizará en el próximo reporte	4,695,225.24	0.00	ANTICIPO	0.00	-	-	0.00	0.00	4,695,225.24	100.00%	0.00%	Los trabajos están concluidos en su totalidad. Se tramitaron las estimaciones 01 a la 03 que están pendientes de pago a la fecha. Fuimos detenidos por falta de recursos por no haberse incluido en contrato en el Reporte de Compromisos por las fechas límite para contraer compromisos a Dirección de Recursos Financieros. Se solicitó su pago como ADEFA
											AMORTIZADO	0.00								
											POR AMORTIZAR	0.00								
3	[illegible]	Ex Recursos Recursos Fiscales Estatales/Financiamiento 2018 Original Transferencia para Inversiones	ADJUDICACIÓN DIRECTA	MR Consorcio Industrial S. A. de C. V.	Trabajos de demolición de los mercados públicos San Gregorio Atlapulco, San Juan Ixtayopan y el edificio de Delegación y Anexo de Servicios del mercado público Santa Cecilia o Prisco Alcalde y Tomás Domínguez.	[illegible]	[illegible]	La información se actualizará en el próximo reporte	15,406,642.24	0.00	ANTICIPO	0.00	-	-	0.00	0.00	15,414,722.13	100.00%	0.00%	Los trabajos están concluidos en su totalidad. Se tramitaron las estimaciones 01 a la 03 que están pendientes de pago a la fecha. Fuimos detenidos por falta de recursos por no haberse incluido en contrato en el Reporte de Compromisos por las fechas límite para contraer compromisos a Dirección de Recursos Financieros. Se solicitó su pago como ADEFA
											AMORTIZADO	0.00								
											POR AMORTIZAR	0.00								

NOTA:

TOTAL CONTRATADO	TOTAL DE SOBRANTE	TOTAL DE ANTICIPOS	
26,205,475.02	0.00	ANTICIPO	0.00
		AMORTIZADO	0.00
		POR AMORTIZAR	0.00

TOTAL DE ESTIMACIONES		AVANCE GENERAL AL PERIODO	
PRIMERA	ESTIMADA	FÍSICO	FINANCIERO
10,944,895.44	15,414,722.13	100%	97.10%

HUGO ANDRÉS LÓPEZ VÁZQUEZ
Jefe de Unidad Departamental de Supervisión de Construcción D6

MTRO. EFRAÍN ALVAREZ MARTÍNEZ
DIRECTOR DE CONSTRUCCIÓN DE OBRAS PÚBLICAS "D"

00000030

GOBIERNO DE LA
CIUDAD DE MÉXICO

SUBCOMITÉ DE OBRAS
DIRECCIÓN GENERAL DE CONSTRUCCIÓN DE OBRAS PÚBLICAS
10ª. SESIÓN ORDINARIA 2023

5.6 Avance de los Contratos del Ejercicio 2019

GOBIERNO DE LA
CIUDAD DE MÉXICO

CONTRATOS DE OBRA PÚBLICA
AVANCE DE CONTRATOS DEL EJERCICIO 2019

FECHA DE ACTUALIZACIÓN 30 DE SEPTIEMBRE DE 2023

DIRECCIÓN DE ÁREA	ADJUDICADOS	REVALIDACIONES	SITUACION ACTUAL					
			CANCELADOS Y/O RESCINDIDOS	RECEPCIONADOS		CON LIQUIDACIÓN Y/O FINIQUITO		EN PROCEDIMIENTO JURÍDICO
				EFECTUADA	PENDIENTE	EFECTUADA	PENDIENTE	
DIRECCIÓN DE CONSTRUCCIÓN DE OBRAS PÚBLICAS "A"	5	0	0	2	3	1	4	1
DIRECCIÓN DE CONSTRUCCIÓN DE OBRAS PÚBLICAS "B"	1	0	0	0	1	0	1	0
DIRECCIÓN DE CONSTRUCCIÓN DE OBRAS PÚBLICAS "C"	26	0	7	0	19	0	19	0
DIRECCIÓN DE CONSTRUCCIÓN DE OBRAS PÚBLICAS "D"	4	0	2	0	2	0	2	0
TOTAL	36	0	9	2	25	1	26	1

NOTA: DIRECCIÓN DE CONSTRUCCIÓN DE OBRAS PÚBLICAS "A": DE LOS CONTRATOS REPORTADOS EN ESTE EJERCICIO, SON ADJUDICADOS EN EL 2019. DE LOS 5 QUE SE REPORTAN, DOS ESTÁN RECEPCIONADOS Y TODOS CONCLUIDOS. UN CONTRATO EN PROCEDIMIENTO JURÍDICO, SE REPORTA POR ÚLTIMA VEZ.

DIRECCIÓN DE CONSTRUCCIÓN DE OBRAS PÚBLICAS "D": EL CONTRATO QUE YA NO SE INCLUIRÁ EN EL SIGUIENTE INFORME CORRESPONDE A LOS INCLUIDOS EN LA COLUMNA DE CANCELADOS Y/O RECINDIDOS, POR LO QUE YA NO SE CONTABILIZARÁ.

GOBIERNO DE LA
CIUDAD DE MÉXICO

SECRETARÍA DE OBRAS Y SERVICIOS DE LA CIUDAD DE MÉXICO
Subsecretaría de Infraestructura
Dirección General de Construcción de Obras Públicas
Dirección de Construcción de Obras Públicas "A"

CONTRATOS DE OBRA PÚBLICA
AVANCE DE CONTRATOS DEL EJERCICIO 2019

FECHA DE CORTE: 30/09/2023

DIRECCIÓN DE ÁREA	ADJUDICADOS	REVALIDACIONES	SITUACIÓN ACTUAL					
			CANCELADOS Y/O RESCINDIDOS	RECEPCIONADOS		CON LIQUIDACIÓN Y/O FINIQUITO		EN PROCEDIMIENTO JURÍDICO
				EFECTUADA	PENDIENTE	EFECTUADA	PENDIENTE	
CONSTRUCCIÓN DE OBRAS PÚBLICAS "A"	5	0	0	2	3	1	4	1
TOTAL	**5**	**0**	**0**	**2**	**3**	**1**	**4**	**1**

NOTA: LOS CONTRATOS REPORTADOS PARA ESTE EJERCICIO SON ADJUDICADOS EN EL 2019, DE LOS 5 QUE SE REPORTAN, ESTÁN 2 RECEPCIONADOS Y TODOS CONCLUIDOS. 1 CONTRATO EN PROCEDIMIENTO JURÍDICO, SE REPORTA POR ÚLTIMA VEZ.
SOLO SE REPORTAN LOS CONTRATOS EN PROCESO.

Arq. Jesús Centeno Hernández
Subdirector de Construcción de Obras Públicas "A1"

1. 000.0033

GOBIERNO DE LA CIUDAD DE MÉXICO

SECRETARÍA DE OBRAS Y SERVICIOS DE LA CIUDAD DE MÉXICO
Subsecretaría de Infraestructura
Dirección General de Construcción de Obras Públicas
Dirección de Construcción de Obras Públicas "A"

INFORME DE AVANCE FÍSICO FINANCIERO PARA OBRA PÚBLICA
EJERCICIO 2019

Corte al 30 de septiembre de 2019

CASO	NUMERO CONTRATO	T.A.	MODALIDAD	EMPRESA	DESCRIPCIÓN DEL CONTRATO	PERIODO DE EJECUCIÓN: INICIO	PERIODO DE EJECUCIÓN: TERMINO	PRESUPUESTO DE EJECUCIÓN	MONTO CONTRATADO TOTAL	MONTO CONTRATADO EJERCICIO 2019	ECONOMIA	ANTICIPOS		CORRIDO (PERIODO - MONTO): INICIO	CORRIDO (PERIODO - MONTO): TERMINO	CORRIDO (PERIODO - MONTO): MONTO	ESTIMADOS: PAGADO	ESTIMADOS: EN TRAMITE	AVANCE % FÍSICO	AVANCE % FINANCIERO	OBSERVACIONES
				Construcción del Museo Interactivo Infantil Iztapalapa					$375,791,030.00	$41,838,997.84	$0.00					$0.00	$41,838,200.34	$0.00			
1	DGCOP-AD-L-3-088-19	PARTICIPACIONES	AD	SUPERVISORES TÉCNICOS, S.A. DE C.V.	Servicios de seguimiento Técnico y Financiero para cierre del Museo Interactivo Infantil Iztapalapa, primera etapa ubicado en Calzada Ermita Iztapalapa No. 2325 esquina Calle Hortensia, Colonia Los Ángeles, Alcaldía Iztapalapa C.P. 09830, en la Ciudad de México.	04/10/2019	31/12/2019	-	$1,008,001.84	$1,008,001.84	$0.00	ANTICIPO AMORTIZADO POR AMORTIZAR	$0.00 $0.00 $0.00	N/A	N/A	$0.00	$1,040,000.31	$0.00	100.00%	99.90%	Servicios concluidos. Pendiente de Liquidar y Finiquitar.
2	DGCOP-AD-L-3-435-19	PARTICIPACIONES	AD	CONSTRUCCIONES LEPMA, S.A. DE C.V.	Construcción del Museo Interactivo Infantil Iztapalapa (segunda etapa) ubicado en Calzada Ermita Iztapalapa No. 2325 esquina Calle Hortensia, Colonia Los Ángeles, Alcaldía Iztapalapa, C.P. 09830, en la Ciudad de México.	28/10/2019	12/12/2019	-	$380,958,379.84	$40,990,000.00	$0.00	ANTICIPO AMORTIZADO POR AMORTIZAR	$0.00 $0.00 $0.00	N/A	N/A	$0.00	$38,999,100.00	$0.00	10.84% *	10.84% *	Trabajos Concluidos. NOTA: el porcentaje de avance físico que se presenta para este ejercicio (10.84%), corresponde al 100% para este ejercicio 2019, del contrato multianual.
				Construcción del Biodinamismo y BioEscuela en Tláhuac.					$19,172,861.79	$19,172,861.79	$0.00					$0.00	$19,134,612.84	$0.00			
3	DGCOP-LPN-L-4-072-19	RECURSOS FISCALES	LPN	AERIUM DISEÑO, SUPERVISIÓN, PROYECTO, CONSULTORÍA Y CONSTRUCCIÓN, S.A. DE C.V.	Proyecto integral para los Trabajos de Construcción del Biodinamismo y BioEscuela en Tláhuac, ubicado en Av. Tláhuac No. 14, Colonia el Triángulo, C.P. 13400, alcaldía Tláhuac, Ciudad de México.	17/06/2019	31/12/2019	-	$19,172,861.79	$19,172,861.79	$0.00	ANTICIPO AMORTIZADO POR AMORTIZAR	0.00 0.00 0.00	N/A	N/A	$0.00	$19,134,612.84	$0.00	100.00%	99.80%	Trabajos concluidos. Contrato en Proceso Jurídico. Se reporta por última vez.
				Ampliación, Adecuación, Rehabilitación y Mantenimiento mayor y/o menor a Centros de Salud					$32,894,704.98	$32,894,704.98	$0.00					$0.00	$32,813,883.98	$0.00			
4	DGCOP-LPN-L-4-084-19	RECURSOS FISCALES	LPN	AD DFGS, S.A. DE C.V.	Proyecto integral para los Trabajos de Remodelación y Ampliación de la Clínica de Salud "San Luis Tlaxialtemalco", ubicado en Av. 5 de Mayo S/N, esq. Tamaqueros, Pueblo de San Luis Tlaxialtemalco, C.P. 16610, Alcaldía Xochimilco, Ciudad de México.	11/07/2019	31/12/2019	$16,000,000.00	$15,503,336.98	$15,503,336.98	$0.00	ANTICIPO AMORTIZADO POR AMORTIZAR	0.00 0.00 0.00	N/A	N/A	$0.00	$15,488,301.87	$0.00	100.00%	99.70%	Trabajos concluidos. Recepcionado el 30-jul-2019. Pendiente de Liquidar.
5	DGCOP-AD-L-4-096-19	RECURSOS FISCALES	AD	GRUPO CONSTRUCCIONES, S.A. DE C.V.	Proyecto integral para los Trabajos de remodelación y ampliación del Centro de Salud "La Concepción", ubicado en calle Piedra Dura S/N, entre peraltada y Piedra Azul, Col. La Concepción, C.P. 01480, Alcaldía Álvaro Obregón, Ciudad de México.	17/10/2019	31/12/2019	$17,000,000.00	$17,391,468.00	$17,391,468.00	$0.00	ANTICIPO AMORTIZADO POR AMORTIZAR	0.00 0.00 0.00	N/A	N/A	$0.00	$17,386,501.61	$0.00	100.00%	99.80%	Trabajos concluidos. Recepcionado el 31-ago-2019. Liquidado, se reporta por última vez.
TOTALES									$422,894,997.44	$49,838,218.84	$0.00					$0.00	$80,782,797.06	$0.00			

* ESTA INFORMACIÓN SE ENCUENTRA EN RECOPILACIÓN, SE PROPORCIONARÁ EN CUANTO SE RECIBA.

TOTAL CONTRATADO	IMPORTE CONTRATADO EJERCICIO 2019	MONTO DE ECONOMÍA	TOTAL DE ANTICIPOS	
422,894,997.44	49,838,218.84	0.00	ANTICIPO	0.00
			AMORTIZADO	0.00
			POR AMORTIZAR	0.00

TOTAL DE ESTIMACIONES		AVANCE GLOBAL (al periodo)	
PAGADAS	EN TRAMITE	FÍSICO	FINANCIERO
80,782,797.06	0.00	82.17%	81.80%

Arq. Jesús Centeno Hernández
Subdirector de Construcción de Obras Públicas "A1"

* NOTA: SE SEÑALA DE ESTE "AVANCE FÍSICO Y FINANCIERO", LOS DATOS DE LOS AVANCES PARCIALES CORRESPONDIENTES AL EJERCICIO QUE SE REPORTA, DE LOS CONTRATOS MULTIANUALES.

0034

GOBIERNO DE LA
CIUDAD DE MÉXICO

SECRETARÍA DE OBRAS Y SERVICIOS
SUBSECRETARÍA DE INFRAESTRUCTURA
DIRECCIÓN GENERAL DE CONSTRUCCIÓN DE OBRAS PÚBLICAS
DIRECCIÓN DE CONSTRUCCIÓN DE OBRAS PÚBLICAS "B

CONTRATOS DE OBRA PÚBLICA
AVANCE DE CONTRATOS DEL EJERCICIO 2019

FECHA DE ACTUALIZACIÓN: Al 30 de septiembre de 2023

DIRECCIÓN DE ÁREA	ADJUDICADOS	REVALIDACIONES	SITUACIÓN ACTUAL					
			CANCELADOS Y/O RESCINDIDOS	RECEPCIONADOS		CON LIQUIDACIÓN Y/O FINIQUITO		EN PROCEDIMIENTO JURÍDICO
				EFECTUADA	PENDIENTE	EFECTUADA	PENDIENTE	
DIRECCIÓN DE CONSTRUCCIÓN DE OBRAS PÚBLICAS "B"	1	0	0	0	1	0	1	0
TOTAL	1	0	0	0	1	0	1	0

0035

GOBIERNO DE LA CIUDAD DE MÉXICO

SECRETARÍA DE OBRAS Y SERVICIOS
SUBSECRETARÍA DE INFRAESTRUCTURA
DIRECCIÓN GENERAL DE CONSTRUCCIÓN DE OBRAS PÚBLICAS
DIRECCIÓN DE CONSTRUCCIÓN DE OBRAS PÚBLICAS "B"

INFORME DE AVANCE FÍSICO FINANCIERO PARA OBRA PÚBLICA

EJERCICIO 2019

Al 30 de septiembre de 2023

NUMERO		F.F.	MODALIDAD	EMPRESA	DESCRIPCIÓN DEL CONTRATO	PERIODO DE EJECUCIÓN		PRESUPUESTO DE REFERENCIA	MONTO CONTRATADO	ECONOMÍA	ANTICIPOS		CONVENIO (PERIODO - MONTO)			ESTIMACIÓN		AVANCE %		OBSERVACIONES
CASO	CONTRATO					INICIO	TERMINO						INICIO	TERMINO	MONTO	PAGADA	EN TRAMITE	FÍSICO	FINANCIERO	
1	DGCOP-AD-L-5-438-19	1	AD	Colinas de Buen S.A de C.V	Servicios de supervisión para la construcción del patio de cultura que brindará servicio en el sistema de corredores viales de la red de Metrobús	30-oct-19	31-dic-19	1,589,200.00	1,589,200.00	0.00	ANTICIPO	0.00	N/A	N/A	N/A	1,589,200.00	0.00	100	100	En proceso de Acta Entrega Recepción
											AMORTIZADO	0.00								
											POR AMORTIZAR	0.00								

TOTAL CONTRATADO	TOTAL DE ECONOMIAS	TOTAL DE ANTICIPOS	
1,589,200.00	0.00	ANTICIPO	0.00
		AMORTIZADO	0.00
		POR AMORTIZAR	0.00

TOTAL DE ESTIMACIONES		AVANCE GENERAL AL PERIODO	
PAGADAS	EN TRÁMITE	FÍSICO	FINANCIERO
1,589,200.00	0.00	100	100

Ing. Rolando Alexander Fernandez Betancourt
Director de Construcción de Obras Públicas "B"

Ing. Jose Luis Pichardo Hernandez
Subdirector de Construcción de Obras Públicas "B1"

Ing. Eusebio David Muñoz Calderón
Subdirector de Construcción de Obras Públicas "B2"

GOBIERNO DE LA CIUDAD DE MÉXICO
SECRETARÍA DE OBRAS Y SERVICIOS
Dirección General de Construcción de Obras Públicas
Dirección de Construcción de Obras Públicas "C"

2023 Francisco VILLA

FECHA DE ACTUALIZACIÓN: 30 DE SEPTIEMBRE DE 2023

CONTRATOS EJERCICIO 2019

DIRECCIÓN DE ÁREA	ADJUDICACIÓN	REVALIDACIONES	SITUACIÓN ACTUAL					
			CANCELADOS O RESCINDIDOS	RECEPCIONADOS		CON LIQUIDACIÓN Y/O FINIQUITO		EN PROCEDIMIENTO JURÍDICO
				EFECTUADA	PENDIENTE	EFECTUADA	PENDIENTE	
DIRECCIÓN DE CONSTRUCCIÓN DE OBRAS PÚBLICAS "C"	26	0	7	0	19	0	19	0

Nota: Solo se reportan los contratos en proceso.

GOBIERNO DE LA CIUDAD DE MÉXICO

DEPENDENCIAS, ÓRGANOS DESCONCENTRADOS, ALCALDÍAS, ENTIDADES Y UNIDADES ADMINISTRATIVAS DE LA SECRETARÍA DE OBRAS Y SERVICIOS
DIRECCIÓN DE CONSTRUCCIÓN DE OBRAS PÚBLICAS "C"

CORTE AL 30 DE SEPTIEMBRE DE 2023

INFORME DE AVANCE FÍSICO FINANCIERO PARA OBRA PÚBLICA
EJERCIDO 2019

NÚMERO	NÚMERO CONTRATO	F.F.	MODALIDAD	EMPRESA	DESCRIPCIÓN DEL CONTRATO	PERIODO DE EJECUCIÓN INICIO	PERIODO DE EJECUCIÓN TÉRMINO	PRÓRROGAS O DE REPROGRAMA	MONTO CONTRATADO	ACUERDOS	ANTICIPO	AMORTIZADO	COMPROMETIDO DEL MONTO INICIO	COMPROMETIDO DEL MONTO TÉRMINO	COMPROMETIDO DEL MONTO MONTO	ESTIMACIÓN PAGADA	ESTIMACIÓN EN TRÁMITE	AVANCE % FÍSICO	AVANCE % FINANCIERO	OBSERVACIONES
1	DGCOP-LPN-L-4-077-19	25	L.P.N.	KAINSA S.A. DE C.V.	PROYECTO INTEGRAL PARA LA CONSTRUCCIÓN, ENTREGA Y PUESTA EN OPERACIÓN DE PUNTOS DE INNOVACIÓN, LIBERTAD, ARTE, EDUCACIÓN Y SABERES (PILARES) "DEPÓSITO DE LOMBARDÍA", BAJO LA MODALIDAD DE PROYECTO INTEGRAL A PRECIO ALZADO Y TIEMPO DETERMINADO, UBICADO ENCALZADA REAL DE SAN ANTÓN S/N	21/08/19	31/12/19	*	16,073,326.98	0.00	ANTICIPO AMORTIZADO POR AMORTI	N/A N/A N/A	N/A	N/A	N/A	15,844,923.88	0.00	100.00%	98.58%	EN PROCESO DE FINIQUITO ADMINISTRATIVO
2	DGCOP-LPN-L-4-078-19	25	L.P.N.	TRACTOGASI ARRENDADOR A, S.A. DE C.V.	PROYECTO INTEGRAL PARA LA CONSTRUCCIÓN, ENTREGA Y PUESTA EN OPERACIÓN DE PUNTOS DE INNOVACIÓN, LIBERTAD, ARTE, EDUCACIÓN Y SABERES (PILARES) "PARQUE PATOLU", BAJO LA MODALIDAD DE PROYECTO INTEGRAL A PRECIO ALZADO Y TIEMPO DETERMINADO, UBICADO EN CALLE ALEJANDRO ALIRA S/N,	26/08/19	09/12/19	*	14,023,016.93	0.00	ANTICIPO AMORTIZADO POR AMORTI	N/A N/A N/A	N/A	N/A	N/A	4,057,328.58	0.00	35.00%	28.93%	TERMINACIÓN ANTICIPADA Y EN PROCESO DE FINIQUITO ADMINISTRATIVO.
3	DGCOP-LPN-L-4-099-19	25	L.P.N.	ARTE, DISEÑO Y ARQUITECTUR A VACAROM, S.A. DE C.V.	PROYECTO INTEGRAL PARA LA CONSTRUCCIÓN, ENTREGA Y PUESTA EN OPERACIÓN DE PUNTOS DE INNOVACIÓN, LIBERTAD, ARTE, EDUCACIÓN Y SABERES (PILARES) "BOSQUES", BAJO LA MODALIDAD DE PROYECTO INTEGRAL A PRECIO ALZADO Y TIEMPO DETERMINADO, UBICADO EN SIERRA LT. 1, MZ. 116, COL. BOSQUES DEL	12/07/19	10/12/19	*	7,193,915.84	0.00	ANTICIPO AMORTIZADO POR AMORTI	N/A N/A N/A	N/A	N/A	N/A	0.00	0.00	0.00%	0.00%	TERMINACIÓN ANTICIPADA Y EN PROCESO DE FINIQUITO ADMINISTRATIVO.
4	DGCOP-LPN-L-4-101-19	25	L.P.N.	KAINSA S.A. DE C.V.	PROYECTOS INTEGRALES PARA LA CONSTRUCCIÓN, ENTREGA Y PUESTA EN OPERACIÓN DE PUNTOS DE INNOVACIÓN, LIBERTAD, ARTE, EDUCACIÓN Y SABERES (PILARES) 1) CANCHA DEPORTIVA, 2) CENTRO DE DESARROLLO COMUNITARIO "TLALPAN", BAJO LA MODALIDAD DE PROYECTOS INTEGRALES A	15/07/19	07/12/19	*	38,337,663.69	0.00	ANTICIPO AMORTIZADO POR AMORTI	N/A N/A N/A	N/A	N/A	N/A	14,258,243.45	0.00	100.00%	49.86%	EN PROCESO DE FINIQUITO ADMINISTRATIVO
5	DGCOP-AD-L-2-118-19	15	A.D.	VIANT GRUPO CONSTRUCTO R, S.A. DE C.V.	TRABAJOS DE AMPLIACIÓN, REHABILITACIÓN Y MANTENIMIENTO MAYOR Y/O MENOR DE ESTANCIAS INFANTILES, PARA EL COADYUVANDO DAMASCO Y EL ISSE VICENTE GUERRERO, UBICADOS EN: GRAL. ANTONIO DE LEÓN, SUPER MANZANA 1, U.H. EJÉRCITO CONSTITUCIONALISTA Y ANILLO PERIFÉRICO	26/07/19	24/08/19	*	1,864,399.83	0.00	ANTICIPO AMORTIZADO POR AMORTI	N/A N/A N/A	N/A	N/A	N/A	1,864,399.83	0.00	100.00%	100.00%	EN PROCESO DE FINIQUITO ADMINISTRATIVO
6	DGCOP-LPN-L-4-149-19	25	L.P.N.	DESARROLLO DE TECNOLOGÍA Y SERVICIOS INTEGRALES,	PROYECTO INTEGRAL PARA LA CONSTRUCCIÓN, ENTREGA Y PUESTA EN OPERACIÓN DE PUNTOS DE INNOVACIÓN, LIBERTAD, ARTE, EDUCACIÓN Y SABERES (PILARES) "PILARES SAN JUAN DE ARAGÓN VII SECCIÓN", UBICADO EN AV. ACE 8 S/N, COL. SAN JUAN DE ARAGÓN VII SECCIÓN, ALCALDÍA GUSTAVO A. MADERO, CIUDAD DE	05/08/19	31/12/19	*	11,585,760.30	0.00	ANTICIPO AMORTIZADO POR AMORTI	N/A N/A N/A	N/A	N/A	N/A	1,707,850.70	0.00	17.00%	14.73%	TERMINACIÓN ANTICIPADA Y EN PROCESO DE FINIQUITO ADMINISTRATIVO.
7	DGCOP-LPN-L-4-152-19	25	L.P.N.	GIMSA CONSTRUCCI ONES INTEGRALES DEL GOLFO	PROYECTOS INTEGRALES PARA LA CONSTRUCCIÓN, ENTREGA PUESTA DE OPERACIÓN DE PUNTOS DE INNOVACIÓN,LIBERTAD, ARTE, EDUCACIÓN Y SABERES (PILARES) "PILARES LÁZARO CÁRDENAS", BAJO LA MODALIDAD DE PROYECTO INTEGRAL A PRECIO ALZADO Y	09/08/19	31/12/19	*	16,529,585.35	0.00	ANTICIPO AMORTIZADO POR AMORTI	N/A N/A N/A	N/A	N/A	N/A	246,416.93	0.00	1.49%	1.49%	TERMINACIÓN ANTICIPADA Y EN PROCESO DE FINIQUITO ADMINISTRATIVO.
8	DGCOP-LPN-L-4-154-19	25	L.P.N.	PROYECTOS Y CONSTRUCCI ONES DAVANA, S.A. DE C.V.	PROYECTO INTEGRAL PARA LA CONSTRUCCIÓN, ENTREGA Y PUESTA EN OPERACIÓN DE PUNTOS DE INNOVACIÓN, LIBERTAD, ARTE, EDUCACIÓN Y SABERES (PILARES) "PILARES IZTAPALAPA", BAJO LA MODALIDAD DE PRECIO ALZADO Y TIEMPO DETERMINADO, UBICADO EN EJE 3 ORIENTE PRINCESA DEL PAPA Y TROMBONO Nº	09/09/19	30/12/19	*	7,991,620.20	0.00	ANTICIPO AMORTIZADO POR AMORTI	N/A N/A N/A	N/A	N/A	N/A	383,261.69	0.00	4.80%	4.80%	TERMINACIÓN ANTICIPADA Y EN PROCESO DE FINIQUITO ADMINISTRATIVO.
9	DGCOP-LPN-L-4-155-19	25	L.P.N.	PROYECTOS Y CONSTRUCCI ONES DAVANA, S.A. DE C.V.	PROYECTO INTEGRAL PARA LA CONSTRUCCIÓN, ENTREGA Y PUESTA EN OPERACIÓN DE PUNTOS DE INNOVACIÓN, LIBERTAD, ARTE, EDUCACIÓN Y SABERES (PILARES) "PILARES ALAMEDA ORIENTE", BAJO LA MODALIDAD DE PRECIO ALZADO Y TIEMPO DETERMINADO, UBICADO EN AVENIDA RÍO CHURUBUSCO S/, COLONIA ARENAL,	09/09/19	30/12/19	*	16,257,806.17	0.00	ANTICIPO AMORTIZADO POR AMORTI	N/A N/A N/A	N/A	N/A	N/A	1,153,381.04	0.00	7.09%	7.09%	TERMINACIÓN ANTICIPADA Y EN PROCESO DE FINIQUITO ADMINISTRATIVO.
10	DGCOP-LPN-L-1-181-19	11	L.P.N.	INGENIERÍA Y SISTEMAS ARQUITECTÓN ICOS,S.A. DE C.V.	TRABAJOS PARA LA CONSTRUCCIÓN DE LOS EDIFICIOS DE ALMACENES, LABORATORIOS Y OBRAS COMPLEMENTARIAS EN LA PLANTA DE ASFALTO, UBICADA EN AV. DEL BÁRBARO, COL. LAURISTO, C.P. 14000, ALCALDÍA DE COYOACÁN, CIUDAD DE MÉXICO, BAJO LA MODALIDAD A PRECIO UNITARIO Y TIEMPO DETERMINADO	22/09/19	24/12/19	*	29,504,572.67	0.00	ANTICIPO AMORTIZADO POR AMORTI	N/A N/A N/A	N/A	N/A	N/A	0.00	0.00	10.00%	0.00%	TERMINACIÓN ANTICIPADA Y EN PROCESO DE FINIQUITO ADMINISTRATIVO.
11	DGCOP-AD-L-2-253-19	25	A.D.	DESARROLLO SUSTENTABLE ARRIQ, S.A. DE C.V.	TRABAJOS DE CONSTRUCCIÓN, REHABILITACIÓN Y/O PUNTOS DE INNOVACIÓN, LIBERTAD, ARTE, EDUCACIÓN Y SABERES (PILARES) "PILARES ECOGUARDIANES", A PRECIO ALZADO Y TIEMPO DETERMINADO, UBICADO EN CARRETERA PICACHO, AJUSCO Km. 5.5, ALCALDÍA TLALPAN, CIUDAD DE MÉXICO	09/09/19	28/09/19	*	1,886,344.15	0.00	ANTICIPO AMORTIZADO POR AMORTI	N/A N/A N/A	N/A	N/A	N/A	1,886,344.95	0.00	100.00%	100.00%	EN PROCESO DE FINIQUITO ADMINISTRATIVO
12	DGCOP-LPN-L-4-259-19	25	L.P.N.	KAINSA S.A. DE C.V.	PROYECTO INTEGRAL PARA LA CONSTRUCCIÓN, ENTREGA Y PUESTA EN OPERACIÓN DE PUNTOS DE INNOVACIÓN,LIBERTAD, ARTE, EDUCACIÓN Y SABERES (PILARES) 1) "CAMELLÓN AV. DEL TRABAJO, AV. 10 EJE 1 OTE, FERROCARIL HIDALGO, EDO. GUADALUPE VICTORIA, COL. EL MANTO, EN PARQUE FIDEL P. MIRANDA, CALLE	26/09/19	23/03/20	*	63,254,990.21	0.00	ANTICIPO AMORTIZADO POR AMORTI	N/A N/A N/A	N/A	N/A	N/A	27,792,034.36	0.00	43.94%	43.94%	EN PROCESO DE FINIQUITO ADMINISTRATIVO

GOBIERNO DE LA CIUDAD DE MÉXICO

DEPENDENCIAS, ÓRGANOS DESCONCENTRADOS, ALCALDÍAS, ENTIDADES Y UNIDADES ADMINISTRATIVAS DE LA SECRETARÍA DE OBRAS Y SERVICIOS
DIRECCIÓN DE CONSTRUCCIÓN DE OBRAS PÚBLICAS "C"

CORTE AL 30 DE SEPTIEMBRE DE 2019

INFORME DE AVANCE FÍSICO FINANCIERO PARA OBRA PÚBLICA
EJERCICIO 2019

CASO	NUMERO CONTRATO	FT	MODALIDAD	EMPRESA	DESCRIPCIÓN DEL CONTRATO	TERMINO DE EJECUCIÓN INICIO	TERMINO DE EJECUCIÓN TERMINO	PORCENTAJE DE DIFERIMIENTO	MONTO CONTRATADO	ACTUALIZACIÓN	ANTICIPO		CONVENIO (PERIODO ACTUAL) INICIO	CONVENIO (PERIODO ACTUAL) TERMINO	CONVENIO (PERIODO ACTUAL) MONTO	ESTIMACIÓN PAGADO	ESTIMACIÓN EN TRÁMITE	AVANCE % FÍSICO	AVANCE % FINANCIERO	OBSERVACIONES
13	DGCOP-AD-L-2-297-19	15	A.D.	CONSTRUCTORA Y ACABADOS DRYM, S.A. DE C.V.	TRABAJOS DE ADECUACIÓN, REHABILITACIÓN Y MANTENIMIENTO MAYOR Y/O MENOR PARA LA FISCALÍA DE DELITOS SEXUALES -02 "ÁLVARO OBREGÓN" UBICADA EN AV. TACUBA Y AVENIDA MÉXICO, COLONIA PROGRESO EN LA ALCALDÍA ÁLVARO OBREGÓN, EN LA CIUDAD DE MÉXICO A PRECIO ALZADO Y TIEMPO DETERMINADO.	22/10/19	20/11/19	*	1,788,048.92	0.00	ANTICIPO AMORTIZADO POR AMORTI	N/A N/A N/A	N/A	N/A	N/A	1,788,048.92	0.00	100.00%	100.00%	EN PROCESO DE FINIQUITO ADMINISTRATIVO
14	DGCOP-AD-L-2-315-19	25	A.D.	SURYA T793, S.A. DE C.V.	TRABAJOS DE CONSTRUCCIÓN, ADECUACIÓN, REHABILITACIÓN Y/O MANTENIMIENTO DE PUNTOS DE INNOVACIÓN, LIBERTAD, ARTE, EDUCACIÓN Y SABERES (PILARES) "PILARES COC BENITO JUÁREZ" A PRECIO ALZADO Y TIEMPO DETERMINADO, UBICADO EN CALLE VICENTE ROJA PALACIOS ESQUINA MELCHOR OCAMPO,	22/10/19	11/11/19	1.86 MDP	1,781,381.62	0.00	ANTICIPO AMORTIZADO POR AMORTI	N/A N/A N/A	N/A	N/A	N/A	1,781,381.62	0.00	100.00%	100.00%	EN PROCESO DE FINIQUITO ADMINISTRATIVO
15	DGCOP-AD-L-2-317-19	25	A.D.	SURYA T793, S.A. DE C.V.	TRABAJOS DE CONSTRUCCIÓN, ADECUACIÓN, REHABILITACIÓN Y/O MANTENIMIENTO DE PUNTOS DE INNOVACIÓN, LIBERTAD, ARTE, EDUCACIÓN Y SABERES (PILARES) "PILARES BIP.C. SAN LUIS TLAXIALTEMALCO " A PRECIO ALZADO Y TIEMPO DETERMINADO, UBICADO EN AVENIDA AÑO DE JUÁREZ N° 9700, COLONIA SAN	22/10/19	11/11/19	*	1,796,015.55	0.00	ANTICIPO AMORTIZADO POR AMORTI	N/A N/A N/A	N/A	N/A	N/A	1,796,015.55	0.00	100.00%	100.00%	EN PROCESO DE FINIQUITO ADMINISTRATIVO
16	DGCOP-AD-L-2-331-19	25	A.D.	3R, S.A. DE C.V.	SUPERVISIÓN DE OBRA PARA LOS TRABAJOS DE CONSTRUCCIÓN, ADECUACIÓN, REHABILITACIÓN Y/O MANTENIMIENTO DE PUNTOS DE INNOVACIÓN, LIBERTAD, ARTE, EDUCACIÓN Y SABERES (PILARES) ZONA ORIENTE III	23/10/19	29/02/20	*	1,858,651.84	0.00	ANTICIPO AMORTIZADO POR AMORTI	N/A N/A N/A	N/A	N/A	N/A	1,486,921.47	0.00	100.00%	80.00%	EN PROCESO DE FINIQUITO ADMINISTRATIVO
17	DGCOP-AD-L-2-332-19	25	A.D.	DIPROCSA	SUPERVISIÓN DE OBRA PARA LOS TRABAJOS DE CONSTRUCCIÓN, ADECUACIÓN, REHABILITACIÓN Y/O MANTENIMIENTO DE PUNTOS DE INNOVACIÓN, LIBERTAD, ARTE, EDUCACIÓN Y SABERES (PILARES) ZONA NORTE II	23/10/19	29/02/20	*	1,858,651.84	0.00	ANTICIPO AMORTIZADO POR AMORTI	N/A N/A N/A	N/A	N/A	N/A	1,547,141.79	0.00	100.00%	83.24%	EN PROCESO DE FINIQUITO ADMINISTRATIVO
18	DGCOP-AD-L-2-252-19	25	A.D.	BYPCO, S.A. DE C.V.	SUPERVISIÓN DE OBRA PARA LOS TRABAJOS DE CONSTRUCCIÓN, ADECUACIÓN, REHABILITACIÓN Y/O MANTENIMIENTO DE PUNTOS DE INNOVACIÓN, LIBERTAD, ARTE, EDUCACIÓN Y SABERES (PILARES) ZONA PONIENTE II	23/10/19	09/02/20	*	1,817,893.38	0.00	ANTICIPO AMORTIZADO POR AMORTI	N/A N/A N/A	N/A	N/A	N/A	1,288,989.37	0.00	100.00%	70.91%	EN PROCESO DE FINIQUITO ADMINISTRATIVO
19	DGCOP-AD-L-2-384-19	15	A.D.	CONSTRUCTORA Y ACABADOS DRYM, S.A. DE C.V.	TRABAJOS DE CONSTRUCCIÓN Y ESTIMULACIÓN DE MUEBLES PARA GARDA DE DESAYUNOS ESCOLARES FRÍOS EN ESCUELAS PRIMARIAS Y PREESCOLARES, EN LA CIUDAD DE MÉXICO, A PRECIO ALZADO Y TIEMPO DETERMINADO.	23/10/19	20/11/19	*	487,026.56	0.00	ANTICIPO AMORTIZADO POR AMORTI	N/A N/A N/A	N/A	N/A	N/A	487,026.56	0.00	100.00%	100.00%	EN PROCESO DE FINIQUITO ADMINISTRATIVO
20	DGCOP-AD-L-2-364-19	25	A.D.	DESARROLLO SUSTENTABLE ARRIO, S.A. DE C.V.	TRABAJOS DE CONSTRUCCIÓN, ADECUACIÓN, REHABILITACIÓN Y/O MANTENIMIENTO DE PUNTOS DE INNOVACIÓN, LIBERTAD, ARTE, EDUCACIÓN Y SABERES (PILARES) "PILARES C.H. TALLERES DE AUTONOMÍA ECONÓMICA E HIDROPONÍA", A PRECIO ALZADO Y TIEMPO DETERMINADO, UBICADO EN CALLE TOLTECAS	23/10/19	30/01/20	*	1,137,001.24	0.00	ANTICIPO AMORTIZADO POR AMORTI	N/A N/A N/A	N/A	N/A	N/A	1,137,001.24	0.00	100.00%	100.00%	EN PROCESO DE FINIQUITO ADMINISTRATIVO
21	DGCOP-LPN-L-4-376-19	25	L.P.N.	ICARSO Y ASOCIADOS, S. DE R. L.	PROYECTO INTEGRAL PARA LA CONSTRUCCIÓN, ENTREGA Y PUESTA EN OPERACIÓN DE PUNTOS DE OPERACIÓN, LIBERTAD, ARTE, EDUCACIÓN Y SABERES (PILARES) A PRECIO DE LAS SALINAS, CALLE CALMECAC CORNER XIX, COL. SALINAS, DELEGACIÓN Y CONSTRUCCIÓN, SIN ADQUISICIÓN, O: FIRMACIÓN DE TERRENO	22/10/19	31/12/19	*	13,559,166.14	0.00	ANTICIPO AMORTIZADO POR AMORTI	N/A N/A N/A	N/A	N/A	N/A	13,559,166.14	0.00	100.00%	100.00%	EN PROCESO DE FINIQUITO ADMINISTRATIVO
22	DGCOP-LPN-L-4-385-19	25	L.P.N.	GIMSA CONSTRUCCIONES INTEGRALES DEL GOLFO,	PROYECTO INTEGRAL PARA LA CONSTRUCCIÓN, ENTREGA Y PUESTA EN OPERACIÓN DE PUNTOS DE OPERACIÓN, LIBERTAD, ARTE, EDUCACIÓN Y SABERES (PILARES)"PILARES BAJO PUENTE" UBICADO EN CALZ. MÉXICO TACUBA Y AV. ÁGUILAS SERDAN COL. TACUBA, ALCALDÍA MIGUEL HIDALGO, CIUDAD DE MÉXICO, C.P. 11000	24/10/19	31/12/19	*	10,278,777.27	0.00	ANTICIPO AMORTIZADO POR AMORTI	N/A N/A N/A	N/A	N/A	N/A	10,278,777.27	0.00	100.00%	100.00%	EN PROCESO DE FINIQUITO ADMINISTRATIVO
23	DGCOP-AD-L-2-388-19	25	A.D.	GRUPO CONSTRUCTOR DJDS, S.A. DE C.V.	TRABAJOS DE CONSTRUCCIÓN, ADECUACIÓN, REHABILITACIÓN Y/O MANTENIMIENTO DE PUNTOS DE INNOVACIÓN, LIBERTAD, ARTE, EDUCACIÓN Y SABERES (PILARES) "PILARES PORTALES SUR" A PRECIO ALZADO Y TIEMPO DETERMINADO, UBICADO FRACCIÓN DE BAJO PUENTE EN EJE 7A SUR AVENIDA GENERAL	15/10/19	25/01/20	*	1,656,000.00	0.00	ANTICIPO AMORTIZADO POR AMORTI	N/A N/A N/A	N/A	N/A	N/A	1,656,000.00	0.00	100.00%	100.00%	EN PROCESO DE FINIQUITO ADMINISTRATIVO
24	DGCOP-AD-L-2-410-19	25	A.D.	KBL PROYECTOS, CONSTRUCCIONES Y SERVICIOS,	SUPERVISIÓN DE OBRA PARA LOS TRABAJOS DE CONSTRUCCIÓN, ADECUACIÓN, REHABILITACIÓN Y/O MANTENIMIENTO DE PUNTOS DE INNOVACIÓN, LIBERTAD, ARTE, EDUCACIÓN Y SABERES (PILARES) ZONA NORTE IV	18/10/19	07/04/20	*	1,858,651.84	0.00	ANTICIPO AMORTIZADO POR AMORTI	N/A N/A N/A	N/A	N/A	N/A	1,466,656.04	0.00	100.00%	79.00%	EN PROCESO DE FINIQUITO ADMINISTRATIVO

1. 000039

GOBIERNO DE LA CIUDAD DE MÉXICO

DEPENDENCIAS, ÓRGANOS DESCONCENTRADOS, ALCALDÍAS, ENTIDADES Y UNIDADES ADMINISTRATIVAS DE LA SECRETARÍA DE OBRAS Y SERVICIOS
DIRECCIÓN DE CONSTRUCCIÓN DE OBRAS PÚBLICAS "C"

CORTE AL 30 DE SEPTIEMBRE DE 2023

INFORME DE AVANCE FÍSICO FINANCIERO PARA OBRA PÚBLICA
EJERCICIO 2019

CRDO	NUMERO CONTRATO	F.F.	MODALIDAD	CONTRATISTA	DESCRIPCIÓN DEL CONTRATO	PERIODO DE EJECUCIÓN INICIO	PERIODO DE EJECUCIÓN TERMINO	PRESUPUESTO DE REFERENCIA	MONTO CONTRATADO	ECONOMIA	ANTICIPO		ESTIMACIÓN ANTERIOR MONTO INICIO	TERMINO	MONTO	ESTIMACIÓN ACUMULADA	EN TRÁMITE	AVANCE % FISICO	FINANCIERO	OBSERVACIONES
25	DGCOP-AD-L-4-424-19	11	A.D.	KAINSA, S.A. DE C.V.	PROYECTO INTEGRAL PARA LA CONSTRUCCIÓN, ENTREGA Y PUESTA EN OPERACIÓN DEL CUARTEL DE LA GUARDIA NACIONAL, UBICADO EN SAN MIGUEL AJUSCO, ALCALDÍA TLALPAN, CIUDAD DE MÉXICO, A PRECIOS ALZADO Y TIEMPO DETERMINADO	19/11/19	15/12/19	*	6,160,255.83	0.00	ANTICIPO AMORTIZADO POR AMORTI	N/A N/A N/A	N/A	N/A	N/A	6,035,035.94	0.00	100.00%	97.69%	EN PROCESO DE FINIQUITO ADMINISTRATIVO
26	DGCOP-AD-L-3-425-19	15	A.D.	CONSTRUCTORA Y ACABADOS DRYM, S.A. DE C.V.	TRABAJOS ADICIONALES DE CONSTRUCCIÓN E INSTALACIÓN DE MUEBLES PARA GUARDA DE DESAYUNOS ESCOLARES FRÍOS EN ESCUELAS PRIMARIAS Y PREESCOLARES EN LA CIUDAD DE MÉXICO A PRECIO ALZADO Y TIEMPO DETERMINADO	22/10/19	10/12/19	*	1,704,592.95	0.00	ANTICIPO AMORTIZADO POR AMORTI	N/A N/A N/A	N/A	N/A	N/A	1,704,592.95	0.00	100.00%	100.00%	EN PROCESO DE FINIQUITO ADMINISTRATIVO

* Se esta localizando la información correspondiente a este campo en los archivos de la Dirección de Construcción de Obras Públicas "C", una vez se localice el dato, este será reportado.

TOTAL CONTRATADO	TOTAL DE ECONOMIAS	TOTAL DE ANTICIPOS	
262,454,461.02	0.00	ANTICIPO	N/A

TOTAL DE ESTIMACIONES		AVANCE GLOBAL ACUMULADO	
PAGADAS	EN TRÁMITE	FISICO	FINANCIERO
215,336,896.57	0.00	83.32%	48.97%

ARQ. CARLOS CUAUHTÉMOC GOMEZ GOMEZ
SUBDIRECTOR DE CONSTRUCCIÓN DE OBRAS PÚBLICAS "C1"

ING. BERNABE GUTIERREZ ORDOÑEZ
SUBDIRECTOR DE CONSTRUCCIÓN DE OBRAS PÚBLICAS "C2"

GOBIERNO DE LA CIUDAD DE MÉXICO

CONTRATOS DE OBRA PÚBLICA
AVANCE DE CONTRATOS DEL EJERCICIO 2019

FECHA DE CORTE: 30/09/2023

DIRECCIÓN DE ÁREA	ADJUDICADOS	REVALIDACIONES	SITUACIÓN ACTUAL					
			CANCELADOS Y/O RESCINDIDOS	RECEPCIONADOS		CON LIQUIDACIÓN Y/O FINIQUITO		EN PROCEDIMIENTO JURÍDICO
				EFECTUADA	PENDIENTE	EFECTUADA	PENDIENTE	
DIRECCIÓN DE CONSTRUCCIÓN DE OBRAS PÚBLICAD "D"	4	0	2	1	1	1	1	0
TOTAL	**4**	**0**	**2**	**1**	**1**	**1**	**1**	**0**

NOTA: SOLO SE REPORTAN LOS CONTRATOS VIGENTES
El contrato que ya no se incluirá en el siguiente informe corresponde a los incluidos en la columna de CANCELADOS Y/O RESCINDIDOS, por lo que ya no se contabilizará.

HUGO ANGEL LOPEZ VAZQUEZ
Jefe de Unidad Departamental de Supervisión de Construcción D6

MTRO. EFRAÍN ALVAREZ MARTINEZ
DIRECTOR DE CONSTRUCCIÓN DE OBRAS PUBLICAS "D"

GOBIERNO DE LA CIUDAD DE MÉXICO

SECRETARÍA DE OBRAS Y SERVICIOS
SUBSECRETARÍA DE INFRAESTRUCTURA
DIRECCIÓN GENERAL DE CONSTRUCCIÓN DE OBRAS PÚBLICAS
DIRECCIÓN DE CONSTRUCCIÓN DE OBRAS PÚBLICAS "D"

INFORME DE AVANCE FÍSICO FINANCIERO PARA OBRA PÚBLICA EJERCICIO 2019
FECHA DE CORTE AL: 30 SEPTIEMBRE DE 2019

CASO	NÚMERO CONTRATO	FF	MODALIDAD	EMPRESA	DESCRIPCIÓN DEL CONTRATO	PERIODO DE EJECUCIÓN INICIO	PERIODO DE EJECUCIÓN TERMINO	FECHA PÚBLICA DE INFORMACIÓN	MONTO CONTRATADO	ESTIMACIÓN	ANTICIPO		CONVENIO (PERIODO-MONTO) INICIO	CONVENIO (PERIODO-MONTO) TERMINO	CONVENIO (PERIODO-MONTO) MONTO	ESTIMACIÓN PAGADA	ESTIMACIÓN EN TRÁMITE	AVANCE % FÍSICO	AVANCE % FINANCIERO	OBSERVACIONES
1	DSCOP-LPN-L-A-016-19	RECURSOS PARTICIPACIONES 3	LICITACIÓN PÚBLICA NACIONAL	GRIMA CDE, S. A. de C. V.	Proyecto Integral a Precio Alzado y Tiempo Determinado para la Rehabilitación y adecuaciones a la Estación terminal La Joya - El Caminero y Ampliación a la Estación Pista Cuemanco, pertenecientes a la Línea 1 del Metrobús que corre de El Caminero a Indios Verdes	27/09/2019	27/11/2019	23,084,880.27	23,084,880.27	0.00	ANTICIPO AMORTIZADO POR AMORTIZAR	$10,896,465.63 $0.00 $10,896,465.63	-	-	0.00	$ 10,896,465.63	$ -	0.00%	0.00%	Contrato Terminado anticipadamente
2	DSCOP-LPN-L-1-006-19	FAETP	LICITACIÓN PÚBLICA NACIONAL	Bales de Construcciones Delta, S. A. de C. V.	Rehabilitación y mantenimiento de Escuelas de Nivel Básico, dentro de la demarcación de las 16 alcaldías de la Ciudad de México, ubicado en la alcaldía Álvaro Obregón, la siguiente: Escuela Secundaria "Ramón Domínguez", en la alcaldía Azcapotzalco la siguiente escuela: "Secundaria Técnica 27 Alberto J. Pani", en la alcaldía Benito Juárez, "Escuela Secundaria Eugenio José Pulg", en la alcaldía Miguel Hidalgo la siguiente: "Escuela Primaria "General Andrés Figueroa" y en la alcaldía Magdalena Contreras, el Jardín de Niños "Popocatépetl".	16/10/2019	31/12/2019	La información se actualizará en el próximo reporte	12,934,973.01	0.00	ANTICIPO AMORTIZADO POR AMORTIZAR	$0.00 $0.00 $0.00	N/A	N/A	0.00	$ 12,930,871.12	$ -	100.00%	100.00%	Obra terminada, contrato liquidado y finiquitado.
3	DSCOP-IR-L-A-002-19	RECURSOS PARTICIPACIONES 3	INVITACIÓN restringida	Dibilla Construcciones Integrales del Golfo, S. A. de C. V.	Proyecto Integral a precio alzado y tiempo determinado de la adecuación de la estación terminal El Caminero y de estación La Joya, correspondiente a la línea 1 del Metrobús	30/10/2019	31/12/2019	12,918,777.47	12,918,777.47	0.00	ANTICIPO AMORTIZADO POR AMORTIZAR	$0.00 $0.00 $0.00	N/A	N/A	0.00	$ -	$ -	0.00%	0.00%	Contrato Terminado anticipadamente
4	DSCOP-LPN-L-1-008-19	RECURSOS PARTICIPACIONES FONDO FIDEICOMISO	LICITACIÓN PÚBLICA NACIONAL	CPK Ingeniería Construcciones, S. A. de C. V.	Rehabilitación y mantenimiento de Escuelas de Nivel Básico, dentro de la Demarcación de las 16 Alcaldías de la Ciudad de México, ubicado en la Alcaldía Venustiano Carranza: I. Ocotlán A. Molina, los siguientes: Escuela Primaria de Educación Primaria "Francisco L. Madero", Escuela Primaria Niños Héroes "Ignacio Allende", Escuela Primaria "Juan Escutia", Escuela Primaria "Manzanares", Escuela Primaria "República Popular China", Escuela Primaria "Juan Jacobo Rousseau", Escuela Primaria "Prof. Cuauhtémoc Ramírez Ahumada", Jardín de Niños "República de Venezuela".	24/10/2019	31/12/2019	La información se actualizará en el próximo reporte	16,931,401.27	0.00	ANTICIPO AMORTIZADO POR AMORTIZAR	$0.00 $0.00 $0.00	N/A	N/A	0.00	$ 16,941,397.04	$ -	100.00%	100.00%	Obra terminada, contrato liquidado y finiquitado. El presente contrato ya no se incluirá en el siguiente informe.

NOTA: CONTRATOS DEL EJERCICIO QUE YA NO SE REPORTAN EN EL PRESENTE INFORME:

TOTAL CONTRATADO	TOTAL DE ESTIMADO	TOTAL DE ANTICIPO	
75,260,336.13	0.00	ANTICIPO	10,896,465.63
		AMORTIZADO	0.00
		POR AMORTIZAR	10,896,465.63

TOTAL DE ESTIMACIONES		AVANCE GENERAL AL PERIODO	
PAGADAS	EN TRÁMITE	FÍSICO	FINANCIERO
41,371,794.04	0.00	100%	100.00%

* No se consideran los contratos terminados anticipadamente y rescindidos en virtud de que el avance físico y financiero que tuvieron ocasionado, ya no sufren variación.

MTRO. HERMENEGILDO LÓPEZ VÁZQUEZ
Jefe de Unidad Departamental de Supervisión de Construcción DX

MTRO. EFRAÍN ALVAREZ MARTÍNEZ
DIRECTOR DE CONSTRUCCIÓN DE OBRAS PÚBLICAS "D"

1. 00030042

GOBIERNO DE LA
CIUDAD DE MÉXICO

SUBCOMITÉ DE OBRAS
DIRECCIÓN GENERAL DE CONSTRUCCIÓN DE OBRAS PÚBLICAS
10ª. SESIÓN ORDINARIA 2023

5.7 Avance de los Contratos del Ejercicio 2020

GOBIERNO DE LA
CIUDAD DE MÉXICO

CONTRATOS DE OBRA PÚBLICA
AVANCE DE CONTRATOS DEL EJERCICIO 2020

FECHA DE ACTUALIZACIÓN 30 DE SEPTIEMBRE DE 2023

DIRECCIÓN DE ÁREA	ADJUDICADOS	REVALIDACIONES	SITUACION ACTUAL					
			CANCELADOS Y/O RESCINDIDOS	RECEPCIONADOS		CON LIQUIDACIÓN Y/O FINIQUITO		EN PROCEDIMIENTO JURÍDICO
				EFECTUADA	PENDIENTE	EFECTUADA	PENDIENTE	
DIRECCIÓN DE CONSTRUCCIÓN DE OBRAS PÚBLICAS "A"	26	1	0	9	18	2	25	1
DIRECCIÓN DE CONSTRUCCIÓN DE OBRAS PÚBLICAS "C"	78	0	14	1	63	1	63	0
DIRECCIÓN DE CONSTRUCCIÓN DE OBRAS PÚBLICAS "D"	12	0	0	1	11	1	11	0
TOTAL	116	1	14	11	92	4	99	1

NOTA: DIRECCIÓN DE CONSTRUCCIÓN DE OBRAS PÚBLICAS "A". LOS CONTRATOS PRESENTADOS EN EL INFORME, UNO ES LA REVALIDACIÓN DE UN CONTRATO ADJUDICADO EN 2019 Y 26 ADJUDICADOS EN EL 2020; DE LOS 27 QUE SE REPORTAN, ESTAN CONLUIDOS, DE LOS CUALES 9 ESTAN RECEPCIONADOS, UN CONTRATO EN PROCEDIMIENTO JURÍDICO, SE REPORTA POR ÚLTIMA VEZ.

GOBIERNO DE LA
CIUDAD DE MÉXICO

SECRETARÍA DE OBRAS Y SERVICIOS DE LA CIUDAD DE MÉXICO
Subsecretaria de Infraestructura
Dirección General de Construcción de Obras Públicas
Dirección de Construcción de Obras Públicas "A"

CONTRATOS DE OBRA PÚBLICA
AVANCE DE CONTRATOS DEL EJERCICIO 2020

FECHA DE CORTE: 30/09/2023

DIRECCIÓN DE ÁREA	ADJUDICADOS	REVALIDACIONES	SITUACIÓN ACTUAL					
			CANCELADOS Y/O RESCINDIDOS	RECEPCIONADOS		CON LIQUIDACIÓN Y/O FINIQUITO		EN PROCEDIMIENTO JURÍDICO
				EFECTUADA	PENDIENTE	EFECTUADA	PENDIENTE	
CONSTRUCCIÓN DE OBRAS PÚBLICAS "A"	26	1	0	9	18	2	25	1
TOTAL	**26**	**1**	**0**	**9**	**18**	**2**	**25**	**1**

NOTA: DE LOS CONTRATOS PRESENTADOS EN EL INFORME, UNO ES LA REVALIDACION DE UN CONTRATO ADJUDICADO EN EL 2019 Y TREINTA Y TRES ADJUDICADOS EN EL 2020, LOS 27 QUE SE REPORTAN, ESTÁN CONCLUIDOS, DE LOS CUALES 9 ESTÁN RECEPCIONADOS, 1 CONTRATO EN PROCEDIMIENTO JURÍDICO, SE REPORTA POR ÚLTIMA VEZ.
SOLO SE REPORTAN LOS CONTRATOS EN PROCESO.

Arq. Jesús Centeno Hernández
Subdirector de Construcción de Obras Públicas "A1"

GOBIERNO DE LA CIUDAD DE MÉXICO

SECRETARÍA DE OBRAS Y SERVICIOS DE LA CIUDAD DE MÉXICO
Subsecretaría de Infraestructura
Dirección General de Construcción de Obras Públicas
Dirección de Construcción de Obras Públicas "A"

INFORME DE AVANCE FÍSICO FINANCIERO PARA OBRA PÚBLICA
EJERCICIO 2020

Corte al 30 de septiembre de 2020

CASO	NÚMERO CONTRATO	P.P.	MODALIDAD	EMPRESA	DESCRIPCIÓN DEL CONTRATO	PERIODO DE EJECUCIÓN INICIO	PERIODO DE EJECUCIÓN TERMINO	PRESUPUESTO DE REFERENCIA	MONTO CONTRATADO TOTAL	MONTO CONTRATADO EJERCICIO 2020	ROCEDIMIENTO	ANTICIPOS		CONCEPTO PERIODO - MONTO PAGO	TERMINO	MONTO	ESTIMACIÓN PAGADO	SIN TRAMITE	AVANCE % FÍSICO	FINANCIERO	OBSERVACIONES
				Construcción del Museo Interactivo Infantil Iztapalapa (2a Etapa)					$375,000,001.00	$100,000,001.00	$0.00					$0.00	$225,000,206.14	$0.00			
1	DGCOP-AD-L-3-435-19	PARTICIPACIONES 0 PARTICIPACIONES 4 (INDEFINITIVO)	AD	CONSTRUCCIONES LERMA, S.A. DE C.V.	Construcción del Museo Interactivo Infantil Iztapalapa (segunda etapa) ubicado en Calzada Ermita Iztapalapa No. 2325 esquina Calle Hortencia, Colonia Los Ángeles, Alcaldía Iztapalapa, C.P. 09830, en la Ciudad de México.	28/10/2019	10/12/2020	-	$399,936,376.84	$339,936,376.84	$0.00	ANTICIPO $0.00 AMORTIZADO $0.00 POR AMORTIZAR $0.00	N/A	N/A	$0.00	$327,949,094.70	$0.00	99.19%	99.97%	Trabajos concluidos.
2	DGCOP-IR-L-8-206-20	PARTICIPACIONES PARTICIPACIONES (INDEFINITIVO)	IR	INGENIERÍA INTEGRAL INTERNACIONAL, S.A. DE C.V.	Servicios de Supervisión Técnica de Control Administrativo y Financiero para los Trabajos de Construcción del Museo Interactivo Infantil Iztapalapa (segunda etapa) ubicado en Calzada Ermita Iztapalapa No. 2325 esquina Calle Hortencia, Colonia Los Ángeles, Alcaldía Iztapalapa, C.P. 09830, en la Ciudad de México.	24/09/2020	31/12/2020	-	$6,000,311.20	$6,000,311.20	$0.00	ANTICIPO $0.00 AMORTIZADO $0.00 POR AMORTIZAR $0.00	N/A	N/A	$0.00	$6,010,201.38	$0.00	100.00%	98.17%	Servicios Concluidos.
				Construcción de Bio-Estacionamientos en la Ciudad de México					$30,979,737.32	$29,979,737.32	$0.00					$0.00	$24,947,010.08	$0.00			
3	DGCOP-LPN-L-4-053-20	PARTICIPACIONES 0	LPN	INGENIERÍA Y CONSTRUCCIONES SPITULF, S.A. DE C.V.	Proyecto integral para los trabajos de Construcción del Bioestacionamiento Matriz, Basculitrón 201, ubicado en Eje 3 Oriente Francisco del Paso y Troncoso, No. 188, Colonia Granjas de San Antonio, Alcaldía Iztapalapa en la Ciudad de México.	23/06/2020	11/12/2020	-	$17,773,607.89	$17,773,607.89	$0.00	ANTICIPO $0.00 AMORTIZADO $0.00 POR AMORTIZAR $0.00	N/A	N/A	$0.00	$17,206,103.50	$0.00	100.00%	97.09%	Trabajos concluidos. Pendiente de Liquidar y Recepcionar.
4	DGCOP-AD-L-5-188-20	PARTICIPACIONES 0	AD	GRUPO GN, S.A. DE C.V.	Servicios de Supervisión Técnica de Control Administrativo y Financiero para Supervisar los trabajos de Construcción del Bioestacionamiento Matriz, Basculitrón 201, ubicado en Eje 3 Oriente Francisco del Paso y Troncoso, No. 188, Colonia Granjas de San Antonio, Alcaldía Iztapalapa en la Ciudad de México.C.P. 09070.	01/08/2020	31/12/2020	-	$1,804,705.44	$1,804,705.44	$0.00	ANTICIPO $0.00 AMORTIZADO $0.00 POR AMORTIZAR $0.00	N/A	N/A	$0.00	$1,803,740.14	$0.00	100.00%	99.95%	Servicios Concluidos. Pendiente de Liquidar y Recepcionar.
5	DGCOP-IR-L-4-257-20	PARTICIPACIONES 0	IR	EDIFICACIONES Y DESARROLLOS ARQUITECTÓNICOS, S.A. DE C.V.	Proyecto integral para los trabajos de Construcción del Bioestacionamiento Base Blancos, Blocos, ubicado en el cancelón central de panteón Tlalpan, esquina calle Presidencia sin número, colonia Los Cobos, alcaldía Tlalpan, en la Ciudad de México.	23/06/2020	31/12/2020	-	$5,443,204.00	$5,443,204.00	$0.00	ANTICIPO $0.00 AMORTIZADO $0.00 POR AMORTIZAR $0.00	N/A	N/A	$0.00	$5,437,404.11	$0.00	100.00%	99.89%	Trabajos concluidos. Pendiente de Liquidar y Recepcionar.
				Ampliación, Adecuación, Rehabilitación y Mantenimiento mayor y/o menor a Centros de Salud					$21,000,000.00	$19,000,000.19	$0.00					$0.00	$19,037,201.96	$0.00			
6	DGCOP-IR-L-6-080-20	PARTICIPACIONES 4 (INDEFINITIVO)	IR	INMEGOM CONSTRUCCIONES, S.A. DE C.V.	Proyecto integral para los Trabajos de Construcción del Centro de Salud Lomas de Guadalupe, ubicado en calle Hacienda, Mzn. 142, Lt. 8 esq. Lomas de Cobos, Col. Lomas de Guadalupe, C.P. 07110, Alcaldía Gustavo A Madero, Ciudad de México.	01/07/2020	20/12/2020	$3,000,000.00	$4,205,199.59	$4,205,199.59	$0.00	ANTICIPO $0.00 AMORTIZADO $0.00 POR AMORTIZAR $0.00	N/A	N/A	$0.00	$4,199,017.19	$0.00	100.00%	99.85%	Trabajos concluidos. Reconocimiento el 18 jun 2021. Pendiente de Liquidar.
7	DGCOP-IR-L-4-101-20	PARTICIPACIONES 0 (INDEFINITIVO)	IR	COMPUBAIDOR Y CONSTRUCCIÓN DEL SOLFO, S.A. DE C.V.	Proyecto integral para los Trabajos de Construcción del Centro de Salud Bermudez, ubicado en calle Río Consulado de Apango 11, 2 esq. Apango, Col. Felipe Bermudez, C.P. 07180, Alcaldía Gustavo A Madero, Ciudad de México.	17/07/2020	31/12/2020	$4,000,000.00	$3,499,225.80	$3,499,225.80	$0.00	ANTICIPO $0.00 AMORTIZADO $0.00 POR AMORTIZAR $0.00	N/A	N/A	$0.00	$3,478,087.98	$0.00	100.00%	99.40%	Trabajos concluidos. Pendiente de Liquidar y Recepcionar.
8	DGCOP-LPN-L-4-100-20	PARTICIPACIONES 4 (INDEFINITIVO)	LPN	LUGCON, S.A. DE C.V.	Proyecto integral para los Trabajos de Construcción del Centro de Salud Tetelcingo, ubicado en Av. Santa Cruz S/N, entre Calle Jazmín y Tenaillas, Col. Tetelcingo, C.P. 09890, Alcaldía Milpa Alta, Ciudad de México.	11/08/2020	31/04/2021	-	$13,993,540.00	$5,991,339.32	$0.00	ANTICIPO $0.00 AMORTIZADO $0.00 POR AMORTIZAR $0.00	N/A	N/A	$0.00	$5,956,490.30	$0.00	42.96%	42.96%	Trabajos concluidos. El avance físico y financiero corresponde al ejercicio que se reporta del contrato multianual 0027Ca, el porcentaje de avance físico que se presenta para este ejercicio corresponde al 100% para este ejercicio 2020, del contrato multianual.
				Proyecto Integral para los Trabajos de Construcción del Centro Especializado en Medicina Integrativa (CEMI)					$14,000,000.79	$14,000,000.79	$0.00					$0.00	$14,031,747.10	$0.00			
9	DGCOP-IR-L-4-206-20	PARTICIPACIONES 0	IR	AD CRUZ, S.A. DE C.V.	Proyecto integral para los Trabajos de Construcción del Centro Especializado en Medicina Integrativa (CEMI), ubicado en calle Manuel Carpio No. 470, esquina calle Plan de San luis, colonia Santo Tomás, C.P. 11350, alcaldía Miguel Hidalgo, Ciudad de México.	01/08/2020	31/12/2020	-	$13,826,997.01	$13,826,997.01	$0.00	ANTICIPO $0.00 AMORTIZADO $0.00 POR AMORTIZAR $0.00	N/A	N/A	$0.00	$13,588,982.14	$0.00	100.00%	98.79%	Trabajos concluidos. Reconocimiento el 28 jul 2021. Pendiente de Liquidar.
10	DGCOP-AD-L-5-244-20	PARTICIPACIONES 0	AD	RK DISEÑO Y CONSTRUCCIÓN, S.A. DE C.V.	Supervisión Técnica y de Control Administrativo y Financiero para el Proyecto Integral para los Trabajos de Construcción del Centro Especializado en Medicina Integrativa (CEMI), ubicado en calle Manuel Carpio No. 470 esquina calle Plan de San luis, colonia Santo Tomás, C.P. 11350, Alcaldía Miguel Hidalgo, Ciudad de México.	27/08/2020	31/12/2020	-	$1,226,666.72	$1,226,666.72	$0.00	ANTICIPO $0.00 AMORTIZADO $0.00 POR AMORTIZAR $0.00	N/A	N/A	$0.00	$1,226,764.90	$0.00	100.00%	99.92%	Servicios concluidos. Pendiente de Liquidar y Recepcionar.

0046

INFORME DE AVANCE FÍSICO FINANCIERO PARA OBRA PÚBLICA
EJERCICIO 2020

Corte al 30 de septiembre de 2020

CASO	NÚMERO CONTRATO	F.F	MODALIDAD	EMPRESA	DESCRIPCIÓN DEL CONTRATO	PERIODO DE EJECUCIÓN INICIO	PERIODO DE EJECUCIÓN TERMINO	PRESUPUESTO DE RETENCIÓN	MONTO CONTRATADO TOTAL	MONTO CONTRATADO EJERCICIO 2020	SOBRETIEMPO	ANTICIPOS		CONVENIO PERIODO MONTO INICIO	CONVENIO PERIODO MONTO TERMINO	CONVENIO PERIODO MONTO MONTO	ESTIMACIÓN ENGAÑA	ESTIMACIÓN EN TRÁMITE	AVANCE % FÍSICO	AVANCE % FINANCIERO	OBSERVACIONES
				Proyecto Integral para los Trabajos de Construcción de la Ciénega Especializada.					$15,127,188.73	$15,127,188.73	$0.00					$0.00	$15,091,088.00	$0.00			
11	DDCOP-LPN-L-4-216-20	PARTICIPACIONES	LPN	AD-CRUS, S.A. DE C.V.	Proyecto Integral para los Trabajos de Construcción de la Ciénega Especializada, ubicado en calle Manuel Carpio No. 470 esquina calle Plan de San Luis, colonia Santo Tomás, C.P. 11350, Alcaldía Miguel Hidalgo, Ciudad de México.	07/09/2020	31/12/2020	-	$13,878,138.47	$13,878,138.47	$0.00	ANTICIPO $0.00 AMORTIZADO $0.00 POR AMORTIZAR $0.00		N/A	N/A	$0.00	$13,843,211.60	$0.00	100.00%	99.75%	Trabajos concluidos. Reconocimiento al 30-jun-2021. Pendiente de Liquidar
12	DDCOP-AD-L-5-220-20	PARTICIPACIONES	AD	GRUPO CONSTRUCTOR DATAG, S.A. DE C.V.	Supervisión Técnica y de Control Administrativo y Financiero para el Proyecto Integral para los Trabajos de Construcción de la Ciénega Especializada, ubicado en calle Manuel Carpio No. 470 esquina calle Plan de San Luis, colonia Santo Tomás, C.P. 11350, Alcaldía Miguel Hidalgo, Ciudad de México.	01/09/2020	31/12/2020	-	$1,246,032.26	$1,246,032.26	$0.00	ANTICIPO $0.00 AMORTIZADO $0.00 POR AMORTIZAR $0.00		N/A	N/A	$0.00	$1,247,070.93	$0.00	100.00%	99.91%	Servicios concluidos. Pendiente de Liquidar y Recepcionar.
				Proyectos Ejecutivos de Centros de Salud.					$1,344,570.91	$1,344,570.91	$0.00					$0.00	$1,341,681.70	$0.00			
13	DDCOP-AD-L-6-361-20	PARTICIPACIONES	AD	CONCEPTO INFRAESTRUCTURA, S.A. DE C.V.	Proyecto Ejecutivo del Centro de Salud Gabriel Hernández, ubicado en Calle Eva Sámano de López Mateos S/N Col. Ampliación Gabriel Hernández, C.P. 07760, Alcaldía Gustavo A. Madero, Ciudad de México.	14/09/2020	31/12/2020	-	$1,344,570.91	$1,344,570.91	$0.00	ANTICIPO $0.00 AMORTIZADO $0.00 POR AMORTIZAR $0.00		N/A	N/A	$0.00	$1,341,681.70	$0.00	100.00%	99.80%	Trabajos concluidos. Pendiente de Liquidar y Recepcionar.
				Trabajos de Infraestructura Hospitalaria Temporal para la atención de personas afectadas por el COVID-19, en diversos inmuebles de salud de la Ciudad de México.					$8,015,099.18	$8,015,099.18	$0.00					$0.00	$8,197,194.24	$0.00			
14	DDCOP-AD-L-1-228-20	PARTICIPACIONES	AD	CONSTRUCTORA FERVIDEL, S.A. DE C.V.	Trabajos de Infraestructura Hospitalaria Temporal, para la atención de personas afectadas por el COVID-19, en el Hospital General Enrique Cabrera Cretin, Etapa Primera, Segunda y Tercera, ubicado en Av. Prolongación 5 de Mayo No. 3170 Col. Ex-Hacienda de Tlalpango, C.P. 01640, Alcaldía Álvaro Obregón, Ciudad de México.	23/03/2020	28/05/2020	-	$1,274,969.64	$1,274,969.64	$0.00	ANTICIPO $0.00 AMORTIZADO $0.00 POR AMORTIZAR $0.00		N/A	N/A	$0.00	$1,272,192.83	$0.00	100.00%	99.80%	Trabajos concluidos. Pendiente de Liquidar y Recepcionar.
15	DDCOP-AD-L-1-229-20	PARTICIPACIONES	AD	CONSTRUCTORA FERVIDEL, S.A. DE C.V.	Trabajos de Infraestructura Hospitalaria Temporal, para la atención de personas afectadas por el COVID-19, en el Hospital General Xoco, Etapa uno en Av. México Coyoacán S/N Col. General Anaya, C.P. 03340, Benito Juárez, Ciudad de México.	13/04/2020	31/08/2020	-	$473,277.28	$473,277.28	$0.00	ANTICIPO $0.00 AMORTIZADO $0.00 POR AMORTIZAR $0.00		N/A	N/A	$0.00	$470,735.28	$0.00	100.00%	99.46%	Trabajos concluidos. Pendiente de Liquidar y Recepcionar.
16	DDCOP-AD-L-1-237-20	PARTICIPACIONES	AD	SIMBION CONSTRUCCIONES, S.A. DE C.V.	Trabajos de Infraestructura Temporal para la atención de personas afectadas por el COVID-19, en el Hospital General Ajusco Medio, Etapa Primera, Segunda y Tercera, ubicado en calle Encino No. 41, Colonia Miguel Hidalgo 4ta Sección, C.P. 14250, Alcaldía Tlalpan, Ciudad de México.	01/05/2020	30/08/2020	-	$874,830.62	$874,830.62	$0.00	ANTICIPO $0.00 AMORTIZADO $0.00 POR AMORTIZAR $0.00		N/A	N/A	$0.00	$872,949.04	$0.00	100.00%	99.69%	Trabajos concluidos. Pendiente de Recepcionar. Liquidado, no reporta por última vez.
17	DDCOP-AD-L-1-300-20	PARTICIPACIONES	AD	MEJOLORA DE DESARROLLO INTEGRAL, S.S. DE C.V.	Trabajos de Infraestructura Hospitalaria Temporal para la atención de las personas afectadas por el COVID-19, en el Hospital General Ajusco Medio, Etapa Primera, Segunda y Tercera, ubicado en Calle Encino no. 41, Colonia Miguel Hidalgo 4Ta Sección, C.P. 14250, Alcaldía Tlalpan, Ciudad de México.	01/05/2020	30/08/2020	-	$1,857,157.45	$1,857,157.45	$0.00	ANTICIPO $0.00 AMORTIZADO $0.00 POR AMORTIZAR $0.00		N/A	N/A	$0.00	$1,855,374.68	$0.00	100.00%	99.52%	Trabajos concluidos. Reconocimiento al 03-nov-2020. Pendiente de Liquidar.
18	DDCOP-AD-L-1-336-20	PARTICIPACIONES	AD	GRUPO INDUSTRIAL DE MAQUINARIA ELECTROMECÁNICA, S. DE C.V.	Trabajos de Infraestructura Hospitalaria Temporal, para la atención de personas afectadas por el COVID-19, en el Hospital General Milpa Alta, Etapa Primera, ubicado en Blvd. Nuevo León No. 386, Col. Villa Milpa Alta, Alcaldía Milpa Alta, C.P. 12000, Ciudad de México.	16/04/2020	30/08/2020	-	$999,091.60	$999,091.60	$0.00	ANTICIPO $0.00 AMORTIZADO $0.00 POR AMORTIZAR $0.00		N/A	N/A	$0.00	$999,011.28	$0.00	100.00%	51.50%	Trabajos concluidos. Reconocimiento al 08-feb-2021. Liquidado, no reporta por últimos vez.
19	DDCOP-AD-L-1-337-20	PARTICIPACIONES	AD	GRUPO INDUSTRIAL DE MAQUINARIA ELECTROMECÁNICA, S. DE C.V.	Trabajos de Infraestructura Hospitalaria Temporal, para la atención de personas afectadas por el COVID-19, en el Hospital General Milpa Alta, Etapa Tercera, ubicado en Blvd. Nuevo León No. 386, Col. Villa Milpa Alta, Alcaldía Milpa Alta, C.P. 12000, Ciudad de México.	03/09/2020	14/09/2020	-	$291,430.70	$291,430.70	$0.00	ANTICIPO $0.00 AMORTIZADO $0.00 POR AMORTIZAR $0.00		N/A	N/A	$0.00	$267,444.10	$0.00	100.00%	91.77%	Trabajos concluidos. Reconocimiento al 09-feb-2021. Pendiente de Liquidar.
20	DDCOP-AD-L-1-346-20	PARTICIPACIONES	AD	DESARROLLADORA DE PROYECTOS DE OBRA CIVIL, S.A. DE C.V.	Trabajos de la Infraestructura Hospitalaria Temporal, para la atención de personas afectadas por el COVID-19 en el Hospital General Tláhuac, Etapa 1, 2 y 3, ubicado en Av. La Turba No. 855, Col. Villa Centroamericana I, Alcaldía Tláhuac, C.P. 13300, Ciudad de México.	01/04/2020	30/04/2020	-	$998,972.17	$998,972.17	$0.00	ANTICIPO $0.00 AMORTIZADO $0.00 POR AMORTIZAR $0.00		N/A	N/A	$0.00	$941,989.63	$0.00	100.00%	93.95%	Trabajos concluidos. Reconocimiento al 11-sep-2020. Pendiente de Liquidar.
21	DDCOP-AD-L-0-365-20	PARTICIPACIONES	AD	WIDIA INTERNACIONAL, S.A. DE C.V.	Servicios relativos a "Visita Técnica de Inspección Visual de Revisión de Seguridad Estructural y de las Instalaciones Eléctricas, Hidrosanitarias y de Calderas, por Director Responsable de Obra (DRO) Los Cuerpos provisionales de los Hospitales Hospital General de Tláhuac, Hospital de Especialidades Dr. Gustavo Domínguez y Hospital General Dr. Enrique Cabrera (Ubicados en la Ciudad de México)."	07/04/2020	03/05/2020	-	$700,199.00	$700,199.00	$0.00	ANTICIPO $0.00 AMORTIZADO $0.00 POR AMORTIZAR $0.00		N/A	N/A	$0.00	$142,505.24	$0.00	100.00%	20.16%	Trabajos concluidos. Pendiente de Liquidar y Recepcionar.

1. DDC_0047

GOBIERNO DE LA CIUDAD DE MÉXICO

SECRETARÍA DE OBRAS Y SERVICIOS DE LA CIUDAD DE MÉXICO
Subsecretaría de Infraestructura
Dirección General de Construcción de Obras Públicas
Dirección de Construcción de Obras Públicas "A"

INFORME DE AVANCE FÍSICO-FINANCIERO PARA OBRA PÚBLICA
EJERCICIO 2020

Corte al 30 de septiembre de 2020

CLAVE	NUMERO CONTRATO	FF	MODALIDAD	EMPRESA	DESCRIPCIÓN DEL CONTRATO	PERIODO DE EJECUCIÓN INICIO	PERIODO DE EJECUCIÓN TERMINO	ANTICIPO DE REFERENCIA	MONTO CONTRATADO TOTAL	MONTO CONTRATADO EJERCICIO 2020	TOCONERA	ANTICIPOS		SEGUIMIENTO PERIODO - MONTOS INICIO	TERMINO	MONTO	ESTIMACIÓN PAGADA	EN TRÁMITE	AVANCE % FÍSICO	FINANCIERO	OBSERVACIONES
				Complejo Cultural Bosque de Chapultepec					$[illegible]	$0.00	$0.00					$0.00	$0.00	$0.00			
22	[illegible]	FONDOS DE CAPITALIDAD	IR	CORPORACIÓN Y CONSTRUCCIÓN DEL GOLFO, S.A. DE C.V.	Trabajos de Conservación, Rehabilitación, Renovación y Adecuación del Teatro Jiménez Guillén, ubicado en Av. Paseo de la Reforma y Campo Marte Sin Número, Colonia Polanco Chapultepec, C.P. 11560, Alcaldía Miguel Hidalgo, en la Ciudad de México.	[illegible]	[illegible]	-	$[illegible]	$0.00	$0.00	ANTICIPO	$[illegible]	[illegible]	[illegible]	$0.00	$0.00	$0.00	0.00% ●	[illegible] ●	Trabajos Concluidos. Reconocimiento al [illegible] NOTA: No se reporta porcentaje de avance físico, debido a que el periodo de ejecución para este contrato, inicia en 2021. El avance financiero que se reporta, corresponde al pago del anticipo.
												AMORTIZADO	$[illegible]								
												POR AMORTIZAR	$0.00								
23	[illegible]	FONDOS DE CAPITALIDAD	IR	DISTRIBUIDORA DE INSUMOS PARA MEJORAMIENTO Y CONSTRUCCIÓN, S.A. DE C.V.	Trabajos Preliminares para la Conservación, Rehabilitación, Renovación y Adecuación de la Primera Etapa de la Azotea del Museo del Caracol (Galería de Historia) ubicada en San Miguel Chapultepec, la Sección, Miguel Hidalgo, 11560, Ciudad de México.	[illegible]	[illegible]	-	$[illegible]	$0.00	$0.00	ANTICIPO	$[illegible]	[illegible]	[illegible]	$0.00	$0.00	$0.00	0.00% ●	[illegible] ●	Trabajos Concluidos. NOTA: No se reporta porcentaje de avance físico, debido a que el periodo de ejecución para este contrato, inicia en 2021. El avance financiero que se reporta, corresponde al pago del anticipo.
												AMORTIZADO	$[illegible]								
												POR AMORTIZAR	$0.00								
24	[illegible]	FONDOS DE CAPITALIDAD	IR	GRUCEDA CONSTRUCTOR PAVIMENTOS Y OBRA CIVIL, S.A. DE C.V.	Proyecto Integral para los Trabajos de Conservación, Rehabilitación, Renovación y Adecuación de la Reja Perimetral, Cafetería y la Sala de los Niños Héroes del Museo Nacional de Historia "Castillo de Chapultepec", ubicado en la Primera Sección de Chapultepec 3/4, Colonia San Miguel Chapultepec, C.P. 11560, Alcaldía Miguel Hidalgo, en la Ciudad de México.	[illegible]	[illegible]	-	$[illegible]	$0.00	$0.00	ANTICIPO	$[illegible]	[illegible]	[illegible]	$0.00	$0.00	$0.00	0.00% ●	[illegible] ●	Trabajos Concluidos. Contrato en Proceso Jurídico. Sin reporte por Obra: [illegible] NOTA: No se reporta porcentaje de avance físico, debido a que el periodo de ejecución para este contrato, inicia en 2021. El avance financiero que se reporta, corresponde al pago del anticipo.
												AMORTIZADO	$[illegible]								
												POR AMORTIZAR	$0.00								
25	[illegible]	FONDOS DE CAPITALIDAD	LPN	PROYECTOS Y CONSTRUCCIONES DAOMA, S.A. DE C.V.	Proyecto Integral para los Trabajos de Conservación, Rehabilitación, Renovación y Adecuación de las Áreas Internas y Externas de la Primera Etapa de la Sala de Arte Público Siqueiros ubicado en Calle 3 Pirámide No. 29 entre Hegel y Dante Polanco, C.P. 11560, Alcaldía Miguel Hidalgo, Ciudad de México.	[illegible]	[illegible]	-	$[illegible]	$0.00	$0.00	ANTICIPO	$[illegible]	[illegible]	[illegible]	$0.00	$0.00	$0.00	0.00% ●	[illegible] ●	Trabajos Concluidos. NOTA: No se reporta porcentaje de avance físico, debido a que el periodo de ejecución para este contrato, inicia en 2021. El avance financiero que se reporta, corresponde al pago del anticipo.
												AMORTIZADO	$[illegible]								
												POR AMORTIZAR	$0.00								
26	[illegible]	FONDOS DE CAPITALIDAD	IR	CORPORACIÓN Y CONSTRUCCIÓN DEL GOLFO, S.A. DE C.V.	Trabajos de Conservación, Rehabilitación, Renovación y Adecuación del Teatro Guillermina Bravo, ubicado en Av. Paseo de la Reforma Sin Número, Colonia Polanco Chapultepec, C.P. 11560, Alcaldía Miguel Hidalgo, en la Ciudad de México.	[illegible]	[illegible]	-	$[illegible]	$0.00	$0.00	ANTICIPO	$[illegible]	[illegible]	[illegible]	$0.00	$0.00	$0.00	0.00% ●	[illegible] ●	Trabajos Concluidos. Reconocimiento al [illegible] NOTA: No se reporta porcentaje de avance físico, debido a que el periodo de ejecución para este contrato, inicia en 2021. El avance financiero que se reporta, corresponde al pago del anticipo.
												AMORTIZADO	$[illegible]								
												POR AMORTIZAR	$0.00								
27	[illegible]	FONDOS DE CAPITALIDAD	IR	CONSULTORES E INGENIEROS [illegible] VILLE, S.A. DE C.V.	Servicios de Apoyo Técnico Normativo, Administrativo y Operativo para la Conservación, Rehabilitación, Restauración, Renovación, Construcción y Adecuación de las Áreas Interiores y Exteriores de los Museos y Teatros del Complejo Cultural Bosque de Chapultepec, ubicados en diferentes Secciones del Bosque de Chapultepec, Alcaldía Miguel Hidalgo, C.P. 11560.	[illegible]	[illegible]	-	$[illegible]	$0.00	$0.00	ANTICIPO	$[illegible]	[illegible]	[illegible]	$0.00	$0.00	$0.00	0.00% ●	[illegible] ●	Servicios Concluidos. NOTA: No se reporta porcentaje de avance físico, debido a que el periodo de ejecución para este contrato, inicia en 2021. El avance financiero que se reporta, corresponde al pago del anticipo.
												AMORTIZADO	$[illegible]								
												POR AMORTIZAR	$0.00								
TOTALES									$[illegible]	$411,071,112.03	$0.00					$0.00	$[illegible]	$0.00			

* ESTA INFORMACIÓN SE ENCUENTRA EN RECOPILACIÓN, SE PROPORCIONARÁ EN CUANTO SE RECIBA.

TIPO CONTRATO	MONTO CONTRATADO EJERCICIO 2020	TOTALES ECONÓMICOS	TOTAL DE ANTICIPOS	
$[illegible]	$411,071,112.03	$0.00	ANTICIPO	$11,370,118.74
			AMORTIZADO	$11,370,118.74
			POR AMORTIZAR	$0.00

TOTAL DE ESTIMACIONES		AVANCE PROMEDIO EN APROPIADO	
PAGADO	EN TRÁMITE	FÍSICO	FINANCIERO
$[illegible]	$0.00	75.26%	78.19%

● **NOTA:** SE SEÑALA DE ESTE "**AVANCE FÍSICO Y FINANCIERO**", LOS DATOS DE LOS AVANCES PARCIALES CORRESPONDIENTES AL EJERCICIO QUE SE REPORTA, DE LOS CONTRATOS MULTIANUALES.

Arq. Jesús Contreras Hernández
Subdirector de Construcción de Obras Públicas "A1"

1, 000.0048

FECHA DE ACTUALIZACIÓN: 30 DE SEPTIEMBRE DE 2023

CONTRATOS EJERCICIO 2020

DIRECCIÓN DE ÁREA	ADJUDICACIÓN	REVALIDACIONES	SITUACIÓN ACTUAL					
			CANCELADOS O RESCINDIDOS	RECEPCIONADOS		CON LIQUIDACIÓN Y/O FINIQUITO		EN PROCEDIMIENTO JURÍDICO
				EFECTUADA	PENDIENTE	EFECTUADA	PENDIENTE	
DIRECCIÓN DE CONSTRUCCIÓN DE OBRAS PÚBLICAS "C"	78	0	14	1	63	1	63	0

Nota: Solo se reportan los contratos en proceso.

GOBIERNO DE LA CIUDAD DE MÉXICO

DEPENDENCIAS, ÓRGANOS DESCONCENTRADOS, ALCALDÍAS, ENTIDADES Y UNIDADES ADMINISTRATIVAS DE LA SECRETARÍA DE OBRAS Y SERVICIOS
DIRECCIÓN DE CONSTRUCCIÓN DE OBRAS PÚBLICAS "C"

CORTE AL 30 DE SEPTIEMBRE DE 2020

INFORME DE AVANCE FÍSICO FINANCIERO PARA OBRA PÚBLICA
EJERCIDO 2020

CASO	NUMERO CONTRATO	EX	MODALIDAD	EMPRESA	DESCRIPCIÓN DEL CONTRATO	PERIODO DE EJECUCIÓN FECHA INICIO	PERIODO DE EJECUCIÓN FECHA TERMINO	FECHA INICIO DE REPORTE	MONTO CONTRATADO	ESTIMADO	ANTICIPO		CONVENIO (PERIODO - MONTO) FECHA INICIO	CONVENIO (PERIODO - MONTO) FECHA TERMINO	CONVENIO (PERIODO - MONTO) MONTO	ESTIMADO PAGADA	ESTIMADO EN TRAMITE	AVANCE % FÍSICO	AVANCE % FINANCIERO	OBSERVACIONES
1	DGCOP-LPN-L-1-014-20	25	L.P.N.	CONSTRUCCIONES INFRAESTRUC	CONSTRUCCIÓN, ENTREGA Y PUESTA EN OPERACIÓN DE PUNTOS DE INNOVACIÓN, LIBERTAD, ARTE, EDUCACIÓN Y SABERES (PILARES) "PILARES CAEO (TANTERRA"	29/07/20	25/11/20	*	13,678,401.86	0.00	ANTICIPO AMORTIZADO POR AMORTI	N/A N/A N/A	N/A	N/A	N/A	6,828,263.58	0.00	100.00%	49.92%	EN PROCESO DE FINIQUITO ADMINISTRATIVO ESTE CONTRATO TUVO UNA TERMINACIÓN ANTICIPADA
2	DGCOP-IR-L-1-029-20	25	I.R	INGENIERÍA Y CONSTRUCCIONES	CONSTRUCCIÓN, ENTREGA Y PUESTA EN OPERACIÓN DE PUNTOS DE INNOVACIÓN, LIBERTAD, ARTE, EDUCACIÓN Y SABERES (PILARES) "PILARES CUATLACOEC" UBICADO	09/10/20	04/03/21	7.80 MDP	7,184,444.03	0.00	ANTICIPO AMORTIZADO POR AMORTI	N/A N/A N/A	09/11/20	05/03/21	1,793,186.79	6,447,832.91	0.00	100.00%	89.75%	EN PROCESO DE FINIQUITO ADMINISTRATIVO
3	DGCOP-AD-L-2-042-20	25	A.D.	GRUPO CONSTRUCTORIJUDI, S.A.	TRABAJOS DE CONSTRUCCIÓN, REHABILITACIÓN Y MANTENIMIENTO DE PUNTOS DE INNOVACIÓN, LIBERTAD, ARTE, EDUCACIÓN Y SABERES (PILARES) "PILARES GANDHI DE	15/05/20	30/06/20	0.57 MDP	913,298.11	0.00	ANTICIPO AMORTIZADO POR AMORTI	N/A N/A N/A	N/A	N/A	N/A	913,298.11	0.00	100.00%	100.00%	EN PROCESO DE FINIQUITO ADMINISTRATIVO
4	DGCOP-IR-L-1-044-20	11	I.R	INGENIERÍA Y CONSTRUCCIONES	TRABAJOS DE REHABILITACIÓN, CONSTRUCCIÓN Y MANTENIMIENTO MAYOR Y/O MENOR DE ESTANCIAS INFANTILES "CENDI" "ZONA 4-7" BAJO LA MODALIDAD DE PRECIOS UNITARIOS Y	10/08/20	17/10/20	*	4,542,910.98	0.00	ANTICIPO AMORTIZADO POR AMORTI	N/A N/A N/A	N/A	N/A	N/A	4,537,992.70	0.00	100.00%	99.23%	EN PROCESO DE FINIQUITO ADMINISTRATIVO
5	DGCOP-IR-L-4-066-20	25	I.R	RADAGO MAQUINARIA Y CONSTRUCCI	PROYECTO INTEGRAL PARA LA CONSTRUCCIÓN, ENTREGA Y PUESTA EN OPERACIÓN DE PUNTOS DE INNOVACIÓN, LIBERTAD, ARTE, EDUCACIÓN Y SABERES	15/10/20	21/02/21	6.06 MDP	5,223,834.86	0.00	ANTICIPO AMORTIZADO POR AMORTI	N/A N/A N/A	N/A	N/A	N/A	5,223,831.86	0.00	100.00%	100.00%	N PROCESO DE FINIQUITO ADMINISTRATIVO
6	DGCOP-AD-L-3-074-20	25	A.D.	STUDIO ZV, S.A. P. I DE C.V.	SERVICIOS RELACIONADOS CON LA OBRA PÚBLICA, RELATIVO A LA SUPERVISIÓN EXTERNA DE LOS PROYECTOS EJECUTIVOS PARA LA CONSTRUCCIÓN, ENTREGA Y PUESTA	01/09/20	28/10/20	1.86 MDP	1,854,217.19	0.00	ANTICIPO AMORTIZADO POR AMORTI	N/A N/A N/A	N/A	N/A	N/A	1,854,217.19	0.00	100.00%	100.00%	EN PROCESO DE FINIQUITO ADMINISTRATIVO
7	DGCOP-AD-L-3-076-20	11	A.D.	TEDOS CONSTRUCCIONES, S.A. DE	COORDINACIÓN DE SERVICIOS RELACIONADOS CON LA OBRA PÚBLICA, RELATIVOS A DIRECTOR RESPONSABLE DE OBRA (DRO) CORRESPONSABLE DE SEGURIDAD	22/09/20	18/11/20	1.84 MDP	1,849,713.83	0.00	ANTICIPO AMORTIZADO POR AMORTI	N/A N/A N/A	N/A	N/A	N/A	1,494,044.71	355,669.12	100.00%	100.00%	EN PROCESO DE FINIQUITO ADMINISTRATIVO
8	DGCOP-AD-L-3-077-20	25	A.D.	STUDIO ZV, S.A. DE C.V.	SUPERVISIÓN EXTERNA DE LOS PROYECTOS EJECUTIVOS PARA LA CONSTRUCCIÓN, ENTREGA Y PUESTA EN OPERACIÓN DE 2020 (10) PUNTOS DE INNOVACIÓN, LIBERTAD, ARTE,	01/09/20	28/10/20	1.89 MDP	1,845,952.22	0.00	ANTICIPO AMORTIZADO POR AMORTI	N/A N/A N/A	N/A	N/A	N/A	1,845,952.22	0.00	100.00%	100.00%	EN PROCESO DE FINIQUITO ADMINISTRATIVO
9	DGCOP-AD-L-1-075-20	11	A.D.	SURYA TTRS, S.A. DE C.V.	TRABAJOS DE AMPLIACIÓN, REDUCCIÓN, REHABILITACIÓN Y MANTENIMIENTO MAYOR Y/O MENOR DE ESTANCIAS INFANTILES "CENDI" CENTROS DE DESARROLLO INFANTIL "ZONA 4-	22/09/20	21/07/20	1.80 MDP	1,859,091.86	0.00	ANTICIPO AMORTIZADO POR AMORTI	N/A N/A N/A	N/A	N/A	N/A	1,753,245.74	0.00	100.00%	94.84%	EN PROCESO DE FINIQUITO ADMINISTRATIVO
10	DGCOP-AD-L-3-081-20	25	A.D.	AMBROSI ETCHEGARAY, S.C.	SERVICIOS RELACIONADOS CON LA OBRA PÚBLICA, RELATIVO A LA ELABORACIÓN DEL PROYECTO EJECUTIVO "PILARES LA COMUNA ALVARO OBREGÓN" UBICADO EN CALLE	29/06/20	29/08/20	0.81 MDP	838,018.57	0.00	ANTICIPO AMORTIZADO POR AMORTI	N/A N/A N/A	N/A	N/A	N/A	838,018.57	0.00	100.00%	100.00%	EN PROCESO DE FINIQUITO ADMINISTRATIVO
11	DGCOP-LPN-L-4-091-20	25	L.P.N.	INGENIERÍA Y CONSTRUCCIONES	PROYECTO INTEGRAL PARA LA CONSTRUCCIÓN, ENTREGA Y PUESTA EN OPERACIÓN DE PUNTOS DE INNOVACIÓN, LIBERTAD, ARTE, EDUCACIÓN Y SABERES	16/07/20	09/12/20	13.92 MDP	13,976,817.29	0.00	ANTICIPO AMORTIZADO POR AMORTI	N/A N/A N/A	16/07/20	12/03/21	N/A	6,388,970.38	0.00	100.00%	80.00%	EN PROCESO DE FINIQUITO ADMINISTRATIVO ESTE CONTRATO TUVO UNA TERMINACIÓN ANTICIPADA.
12	DGCOP-LPN-L-4-092-20	25	L.P.N.	MULTINACIONALES MARTINEZ	PROYECTO INTEGRAL PARA LA CONSTRUCCIÓN, ENTREGA Y PUESTA EN OPERACIÓN DE PUNTOS DE INNOVACIÓN, LIBERTAD, ARTE, EDUCACIÓN Y SABERES	13/07/20	06/11/20	10.80 MDP	10,774,887.58	0.00	ANTICIPO AMORTIZADO POR AMORTI	N/A N/A N/A	N/A	N/A	N/A	1,046,729.36	0.00	100.00%	9.71%	EN PROCESO DE FINIQUITO ADMINISTRATIVO ESTE CONTRATO TUVO UNA TERMINACIÓN ANTICIPADA.
13	DGCOP-LPN-L-1-094-20	11	L.P.N.	DISEÑOS ACABADOS Y CONSTRUCCI	TRABAJOS DE AMPLIACIÓN, REDUCCIÓN, REHABILITACIÓN Y MANTENIMIENTO MAYOR Y/O MENOR DE ESTANCIAS INFANTILES "CENDI" CENTROS DE DESARROLLO INFANTIL "ZONA 4-	14/07/20	03/12/20	*	7,575,155.95	0.00	ANTICIPO AMORTIZADO POR AMORTI	N/A N/A N/A	N/A	N/A	N/A	6,434,106.22	0.00	100.00%	84.90%	CONTRATO RECEPCIONADO Y LIQUIDADO
14	DGCOP-AD-L-3-099-20	25	A.D.	SURYA TTRS, S.A. DE C.V.	TRABAJOS DE CONSTRUCCIÓN, REHABILITACIÓN Y MANTENIMIENTO DE PUNTOS DE INNOVACIÓN, LIBERTAD, ARTE, EDUCACIÓN Y SABERES (PILARES) "PILARES ESTACIÓN DE	30/07/20	11/07/20	1.39 MDP	1,490,973.01	0.00	ANTICIPO AMORTIZADO POR AMORTI	N/A N/A N/A	N/A	N/A	N/A	1,490,973.01	0.00	100.00%	100.00%	EN PROCESO DE FINIQUITO ADMINISTRATIVO
15	DGCOP-LPN-L-4-103-20	25	L.P.N.	CONCEPTO INFRAESTRUCTURA, S.A. DE	PROYECTO INTEGRAL PARA LA CONSTRUCCIÓN, ENTREGA Y PUESTA EN OPERACIÓN DE PUNTOS DE INNOVACIÓN, LIBERTAD, ARTE, EDUCACIÓN Y SABERES	20/07/20	16/11/20	8.5 MDP	8,898,895.04	0.00	ANTICIPO AMORTIZADO POR AMORTI	N/A N/A N/A	N/A	N/A	N/A	8,808,108.39	0.00	100.00%	98.49%	EN PROCESO DE FINIQUITO ADMINISTRATIVO
16	DGCOP-AD-L-3-106-20	25	A.D.	ROZANA MONTIEL BAUCEDO	SERVICIOS RELACIONADOS CON LA OBRA PÚBLICA, RELATIVO A LA ELABORACIÓN DEL PROYECTO EJECUTIVO "PILARES PEDRO MOLE" UBICADO EN TRAZADO DEL PRESUPUESTO	07/07/20	05/08/20	0.06 MDP	555,780.33	0.00	ANTICIPO AMORTIZADO POR AMORTI	N/A N/A N/A	N/A	N/A	N/A	555,780.31	0.00	100.00%	100.00%	EN PROCESO DE FINIQUITO ADMINISTRATIVO
17	DGCOP-AD-L-3-107-20	25	A.D.	ELARGA, S.A. DE C.V.	SERVICIOS RELACIONADOS CON LA OBRA PÚBLICA, RELATIVO A LA ELABORACIÓN DEL PROYECTO EJECUTIVO "PILARES PUSTIT" UBICADO EN BRAZO ESQUINA AVENIDA	21/08/20	29/09/20	0.43 MDP	395,300.00	0.00	ANTICIPO AMORTIZADO POR AMORTI	N/A N/A N/A	N/A	N/A	N/A	395,300.00	0.00	100.00%	100.00%	EN PROCESO DE FINIQUITO ADMINISTRATIVO
18	DGCOP-LPN-L-4-109-20	25	L.P.N.	KAPRA EDIFICACIONES, S.A. DE C.V.	PROYECTO INTEGRAL PARA LA CONSTRUCCIÓN, REHABILITACIÓN Y REUBICACIÓN PARA LA ENTREGA Y PUESTA EN OPERACIÓN DE PUNTOS DE INNOVACIÓN	23/07/20	30/10/20	10.80 MDP	6,996,129.94	0.00	ANTICIPO AMORTIZADO POR AMORTI	N/A N/A N/A	N/A	N/A	N/A	0.00	0.00	100.00%	0.00%	EN PROCESO DE FINIQUITO ADMINISTRATIVO ESTE CONTRATO TUVO UNA TERMINACIÓN ANTICIPADA
19	DGCOP-AD-L-3-113-20	11	A.D.	PROYECTOS, OBRA Y CONSULTORÍA	SUPERVISIÓN TÉCNICA Y ADMINISTRATIVA PARA LOS TRABAJOS DE AMPLIACIÓN, REDUCCIÓN, REHABILITACIÓN Y MANTENIMIENTO MAYOR Y/O MENOR DE	08/07/20	02/11/20	1.73 MDP	1,748,496.30	0.00	ANTICIPO AMORTIZADO POR AMORTI	N/A N/A N/A	N/A	N/A	N/A	1,748,496.30	0.00	100.00%	100.00%	EN PROCESO DE FINIQUITO ADMINISTRATIVO
20	DGCOP-LPN-L-4-124-20	25	L.P.N.	GRUPO ROLIROB, S.A. DE C.V.	PROYECTO INTEGRAL PARA LA CONSTRUCCIÓN, ENTREGA Y PUESTA EN OPERACIÓN DE PUNTOS DE INNOVACIÓN, LIBERTAD, ARTE, EDUCACIÓN Y SABERES	04/09/20	01/12/20	*	6,908,507.06	0.00	ANTICIPO AMORTIZADO POR AMORTI	N/A N/A N/A	N/A	N/A	N/A	6,406,328.94	0.00	100.00%	88.82%	EN PROCESO DE FINIQUITO ADMINISTRATIVO
21	DGCOP-LPN-L-4-125-20	25	L.P.N.	GRUPO ROLIROB, S.A. DE C.V.	PROYECTO INTEGRAL PARA LA CONSTRUCCIÓN, ENTREGA Y PUESTA EN OPERACIÓN DE PUNTOS DE INNOVACIÓN, LIBERTAD, ARTE, EDUCACIÓN Y SABERES	04/09/20	01/12/20	*	5,251,577.28	0.00	ANTICIPO AMORTIZADO POR AMORTI	N/A N/A N/A	N/A	N/A	N/A	4,201,261.82	0.00	100.00%	80.00%	EN PROCESO DE FINIQUITO ADMINISTRATIVO
22	DGCOP-LPN-L-4-129-20	25	L.P.N.	GRUPO ROLIROB, S.A. DE C.V.	PROYECTO INTEGRAL PARA LA CONSTRUCCIÓN, ENTREGA Y PUESTA EN OPERACIÓN DE PUNTOS DE INNOVACIÓN, LIBERTAD, ARTE, EDUCACIÓN Y SABERES	03/09/20	19/11/20	7.90 MDP	5,299,443.31	0.00	ANTICIPO AMORTIZADO POR AMORTI	N/A N/A N/A	N/A	N/A	N/A	0.00	169,021.38	3.23%	3.23%	EN PROCESO DE FINIQUITO ADMINISTRATIVO ESTE CONTRATO TUVO UNA TERMINACIÓN ANTICIPADA
23	DGCOP-AD-L-3-133-20	25	A.D.	T. DE ENRIQUE NORTEÑ	SERVICIOS RELACIONADOS CON LA OBRA PÚBLICA, RELATIVO A LA ELABORACIÓN DEL PROYECTO EJECUTIVO "PILARES LOMAS DE PLATERO" UBICADO EN AVENIDA RIO	15/07/20	28/08/20	0.85 MDP	934,100.29	0.00	ANTICIPO AMORTIZADO POR AMORTI	N/A N/A N/A	N/A	N/A	N/A	934,100.29	0.00	100.00%	100.00%	EN PROCESO DE FINIQUITO ADMINISTRATIVO
24	DGCOP-AD-L-3-135-20	25	A.D.	KBE PROYECTOS, CONSTRUCCI	SERVICIOS RELACIONADOS CON LA OBRA PÚBLICA, RELATIVO A LA SUPERVISIÓN TÉCNICA Y ADMINISTRATIVA PARA LOS PROYECTOS EN INFRAESTRUCTURA LA	01/08/20	30/12/20	1.42 MDP	1,854,089.92	0.00	ANTICIPO AMORTIZADO POR AMORTI	N/A N/A N/A	N/A	N/A	N/A	1,465,525.94	0.00	100.00%	79.02%	EN PROCESO DE FINIQUITO ADMINISTRATIVO

GOBIERNO DE LA CIUDAD DE MÉXICO

DEPENDENCIAS, ÓRGANOS DESCONCENTRADOS, ALCALDÍAS, ENTIDADES Y UNIDADES ADMINISTRATIVAS DE LA SECRETARÍA DE OBRAS Y SERVICIOS
DIRECCIÓN DE CONSTRUCCIÓN DE OBRAS PÚBLICAS "C"

CORTE AL 30 DE SEPTIEMBRE DE 2020

INFORME DE AVANCE FÍSICO FINANCIERO PARA OBRA PÚBLICA
EJERCICIO 2020

NUMERO		F.F.	MODALIDAD	EMPRESA	DESCRIPCIÓN DEL CONTRATO	PERIODO DE EJECUCIÓN		PRESUPUESTO DE AUTORIZACIÓN	MONTO CONTRATADO	ECONOMIA	ANTICIPO		AVANCE FÍSICO MENSUAL			ESTIMADOS		AVANCE %		OBSERVACIONES
CASO	CONTRATO					INICIO	TERMINO						INICIO	TERMINO	PROYECTO	PAGADO	EN TRÁMITE	FÍSICO	FINANCIERO	
25	DGCOP-LPN-L-4-139-20	25	L.P.N.	CORSA EMPRESARIAL Y COMPAÑÍA.	PROYECTO INTEGRAL PARA LA CONSTRUCCIÓN, ENTREGA Y PUESTA EN OPERACIÓN DE PUNTOS DE INNOVACIÓN, LIBERTAD, ARTE, EDUCACIÓN Y SABERES.	07/08/20	04/12/20	*	8,079,255.91	0.00	ANTICIPO AMORTIZADO POR AMORTI	N/A N/A N/A	N/A	N/A	N/A	8,982,595.74	0.00	100.00%	96.41%	EN PROCESO DE FINIQUITO ADMINISTRATIVO
26	DGCOP-LPN-L-4-142-20	25	L.P.N.	ICARSO Y ASOCIADOS, S. DE R.L. DE	PROYECTO INTEGRAL PARA LA CONSTRUCCIÓN, REHABILITACIÓN Y REMODELACIÓN PARA LA ENTREGA Y PUESTA EN OPERACIÓN DE PUNTOS DE INNOVACIÓN.	10/08/20	17/11/20	7 MDP	5,840,962.31	0.00	ANTICIPO AMORTIZADO POR AMORTI	N/A N/A N/A	N/A	N/A	N/A	2,912,721.34	0.00	100.00%	80.00%	EN PROCESO DE FINIQUITO ADMINISTRATIVO ESTE CONTRATO TUVO UNA TERMINACIÓN ANTICIPADA.
27	DGCOP-LPN-L-4-147-20	25	L.P.N.	BUFETE DE CONSTRUCCIONES DRLTA.	PROYECTO INTEGRAL PARA LA CONSTRUCCIÓN, ENTREGA Y PUESTA EN OPERACIÓN DE PUNTOS DE INNOVACIÓN, LIBERTAD, ARTE, EDUCACIÓN Y SABERES.	10/08/20	07/12/20	7 MDP	6,913,024.96	0.00	ANTICIPO AMORTIZADO POR AMORTI	N/A N/A N/A	N/A	N/A	N/A	6,717,165.82	0.00	100.00%	98.91%	EN PROCESO DE FINIQUITO ADMINISTRATIVO ESTE CONTRATO TUVO UNA TERMINACIÓN ANTICIPADA.
28	DGCOP-LPN-L-4-154-20	25	L.P.N.	INGENIERÍA EN CONSTRUCCI	PROYECTO INTEGRAL PARA LA CONSTRUCCIÓN, ENTREGA Y PUESTA EN OPERACIÓN DE PUNTOS DE INNOVACIÓN, LIBERTAD, ARTE, EDUCACIÓN Y SABERES.	06/08/20	13/11/20	*	5,723,816.53	0.00	ANTICIPO AMORTIZADO POR AMORTI	N/A N/A N/A	N/A	N/A	N/A	5,628,516.57	0.00	100.00%	98.38%	EN PROCESO DE FINIQUITO ADMINISTRATIVO
29	DGCOP-LPN-L-1-159-20	11	L.P.N.	CONSTRUCCIONES Y MANTENIMIEN	TRABAJOS DE AMPLIACIÓN, ADECUACIÓN, REHABILITACIÓN Y MANTENIMIENTO MAYOR Y/O MENOR DE ESTANCIAS INFANTILES "TIZIZIT" CENTROS DE DESARROLLO INFANTIL "DONA A	14/08/20	31/12/20	*	10,312,777.45	0.00	ANTICIPO AMORTIZADO POR AMORTI	N/A N/A N/A	N/A	N/A	N/A	10,260,608.39	0.00	100.00%	99.49%	EN PROCESO DE FINIQUITO ADMINISTRATIVO
30	DGCOP-LPN-L-4-165-20	25	L.P.N.	CONSTRUCCIONES Y PAVIMENTOS	PROYECTO INTEGRAL PARA LA CONSTRUCCIÓN, ENTREGA Y PUESTA EN OPERACIÓN DE PUNTOS DE INNOVACIÓN, LIBERTAD, ARTE, EDUCACIÓN Y SABERES.	14/08/20	11/12/20	3.6 MDP	3,244,274.91	0.00	ANTICIPO AMORTIZADO POR AMORTI	N/A N/A N/A	N/A	N/A	N/A	3,169,859.54	0.00	100.00%	98.32%	EN PROCESO DE FINIQUITO ADMINISTRATIVO
31	DGCOP-LPN-L-4-170-20	25	L.P.N.	VALPER PLANEACIÓN ESTRATÉGICA	PROYECTO INTEGRAL PARA LA CONSTRUCCIÓN, ENTREGA Y PUESTA EN OPERACIÓN DE PUNTOS DE INNOVACIÓN, LIBERTAD, ARTE, EDUCACIÓN Y SABERES.	18/08/20	15/12/20	6 MDP	6,593,899.97	0.00	ANTICIPO AMORTIZADO POR AMORTI	N/A N/A N/A	N/A	N/A	N/A	6,593,899.97	0.00	100.00%	100.00%	EN PROCESO DE FINIQUITO ADMINISTRATIVO
32	DGCOP-LPN-L-4-175-20	25	L.P.N.	CONSTRUCCIÓN, INFRAESTRUC	PROYECTO INTEGRAL PARA LA CONSTRUCCIÓN, ENTREGA Y PUESTA EN OPERACIÓN DE PUNTOS DE INNOVACIÓN, LIBERTAD, ARTE, EDUCACIÓN Y SABERES.	19/08/20	26/11/20	4 MDP	3,437,342.19	0.00	ANTICIPO AMORTIZADO POR AMORTI	N/A N/A N/A	N/A	N/A	N/A	3,344,553.55	0.00	100.00%	97.30%	EN PROCESO DE FINIQUITO ADMINISTRATIVO
33	DGCOP-LPN-L-4-183-20	25	L.P.N.	ICARSO Y ASOCIADOS, S. DE R.L. DE	PROYECTO INTEGRAL PARA LA CONSTRUCCIÓN, ENTREGA Y PUESTA EN OPERACIÓN DE PUNTOS DE INNOVACIÓN, LIBERTAD, ARTE, EDUCACIÓN Y SABERES.	18/08/20	16/12/20	6 MDP	5,883,526.54	0.00	ANTICIPO AMORTIZADO POR AMORTI	N/A N/A N/A	N/A	N/A	N/A	4,706,822.83	0.00	100.00%	80.00%	EN PROCESO DE FINIQUITO ADMINISTRATIVO ESTE CONTRATO TUVO UNA TERMINACIÓN ANTICIPADA.
34	DGCOP-LPN-L-4-188-20	25	L.P.N.	CORPOMARA CONSTRUCTORES, S.A. DE	PROYECTO INTEGRAL PARA LA CONSTRUCCIÓN, ENTREGA Y PUESTA EN OPERACIÓN DE PUNTOS DE INNOVACIÓN, LIBERTAD, ARTE, EDUCACIÓN Y SABERES.	24/08/20	21/12/20	6.70 MDP	6,436,972.58	0.00	ANTICIPO AMORTIZADO POR AMORTI	N/A N/A N/A	N/A	N/A	N/A	0.00	0.00	0.00%	0.00%	EN PROCESO DE FINIQUITO ADMINISTRATIVO ESTE CONTRATO TUVO UNA TERMINACIÓN ANTICIPADA.
35	DGCOP-AD-L-3-186-20	25	A.D.	CARLOS ENRIQUE FACIO	SERVICIOS RELACIONADOS CON LA OBRA PÚBLICA, RELATIVO A LA ELABORACIÓN DEL PROYECTO EJECUTIVO PARA LAS SIGUIENTES OBRAS:	12/08/20	10/09/20	0.74 MDP	748,084.00	0.00	ANTICIPO AMORTIZADO POR AMORTI	N/A N/A N/A	N/A	N/A	N/A	748,084.00	0.00	100.00%	100.00%	EN PROCESO DE FINIQUITO ADMINISTRATIVO
36	DGCOP-AD-L-1-160-20	11	A.D.	INGENIERÍA INTEGRAL DALCO, S.A.	TRABAJOS DE AMPLIACIÓN, ADECUACIÓN, REHABILITACIÓN Y MANTENIMIENTO MAYOR Y/O MENOR DE ESTANCIAS INFANTILES "TIZIZIT" (CENTROS DE DESARROLLO INFANTIL DALCO)	12/08/20	10/09/20	1.88 MDP	1,864,000.38	0.00	ANTICIPO AMORTIZADO POR AMORTI	N/A N/A N/A	N/A	N/A	N/A	1,632,707.36	0.00	100.00%	88.32%	EN PROCESO DE FINIQUITO ADMINISTRATIVO
37	DGCOP-AD-L-3-185-20	25	A.D.	TALLER GC, S.C	SERVICIOS RELACIONADOS CON LA OBRA PÚBLICA, RELATIVO A LA ELABORACIÓN DEL PROYECTO EJECUTIVO "PILARES TEMÁTICA LIBRE", UBICADO EN PUEBLA DEL TEMPLO	01/09/20	30/09/20	0.40 MDP	407,350.00	0.00	ANTICIPO AMORTIZADO POR AMORTI	N/A N/A N/A	N/A	N/A	N/A	407,350.00	0.00	100.00%	100.00%	EN PROCESO DE FINIQUITO ADMINISTRATIVO
38	DGCOP-LPN-L-4-204-20	25	L.P.N.	GRUPO ROLIROB, S.A. DE C.V.	PROYECTO INTEGRAL PARA LA CONSTRUCCIÓN, ENTREGA Y PUESTA EN OPERACIÓN DE PUNTOS DE INNOVACIÓN, LIBERTAD, ARTE, EDUCACIÓN Y SABERES (PILARES) "PILARES	27/08/20	04/12/20	9 MDP	8,710,253.76	0.00	ANTICIPO AMORTIZADO POR AMORTI	N/A N/A N/A	N/A	N/A	N/A	8,609,732.88	0.00	100.00%	98.85%	EN PROCESO DE FINIQUITO ADMINISTRATIVO
39	DGCOP-AD-L-4-215-20	25	A.D.	PROYECTOS Y CONSTRUCCIONES	PROYECTO INTEGRAL PARA LA CONSTRUCCIÓN, ENTREGA Y PUESTA EN OPERACIÓN DE PUNTOS DE INNOVACIÓN, LIBERTAD, ARTE, EDUCACIÓN Y SABERES.	31/08/20	28/12/20	9 MDP	7,296,802.26	0.00	ANTICIPO AMORTIZADO POR AMORTI	N/A N/A N/A	N/A	N/A	N/A	147,637.18	0.00	2.06%	2.06%	EN PROCESO DE FINIQUITO ADMINISTRATIVO ESTE CONTRATO TUVO UNA TERMINACIÓN ANTICIPADA.
40	DGCOP-AD-L-3-221-20	25	A.D.	PRODUCTORA DF, S.C.	SERVICIOS RELACIONADOS CON LA OBRA PÚBLICA, RELATIVO A LA ELABORACIÓN DEL PROYECTO EJECUTIVO "PILARES ALFONSO REYES" UBICADO EN CALLE ALFONSO REYES	28/08/20	28/12/20	0.38 MDP	357,983.70	0.00	ANTICIPO AMORTIZADO POR AMORTI	N/A N/A N/A	N/A	N/A	N/A	357,983.70	0.00	100.00%	100.00%	EN PROCESO DE FINIQUITO ADMINISTRATIVO
41	DGCOP-AD-L-3-223-20	25	A.D.	DELLEKAMP ARQUITECTURA, S.A. DE C.V.	SERVICIOS RELACIONADOS CON LA OBRA PÚBLICA, RELATIVO A LA ELABORACIÓN DEL PROYECTO EJECUTIVO "PILARES DIF GUETZALCOATL" UBICADO EN CALLE CARLOS	02/09/20	28/12/20	0.39 MDP	337,400.87	0.00	ANTICIPO AMORTIZADO POR AMORTI	N/A N/A N/A	N/A	N/A	N/A	337,400.87	0.00	100.00%	100.00%	EN PROCESO DE FINIQUITO ADMINISTRATIVO
42	DGCOP-AD-L-3-227-20	25	A.D.	TALLER BA, S.A. DE C.V.	SERVICIOS RELACIONADOS CON LA OBRA PÚBLICA, RELATIVO A LA ELABORACIÓN DEL PROYECTO EJECUTIVO "PILARES DIF MAZA (LABEL)" UBICADO EN AV. MIRCHUITA (AV.	07/09/20	28/12/20	0.39 MDP	388,171.42	0.00	ANTICIPO AMORTIZADO POR AMORTI	N/A N/A N/A	N/A	N/A	N/A	388,171.42	0.00	100.00%	100.00%	EN PROCESO DE FINIQUITO ADMINISTRATIVO
43	DGCOP-AD-L-2-239-20	25	A.D.	DESARROLLO SUSTENTABLE ARRO, S.A. DE	TRABAJOS DE CONSTRUCCIÓN, ADECUACIÓN, REHABILITACIÓN Y/O MANTENIMIENTO DE PUNTOS DE INNOVACIÓN, LIBERTAD, ARTE, EDUCACIÓN Y SABERES (PILARES) "PILARES	09/10/20	28/10/20	1.38 MDP	1,749,384.74	0.00	ANTICIPO AMORTIZADO POR AMORTI	N/A N/A N/A	N/A	N/A	N/A	1,749,384.73	0.00	100.00%	100.00%	EN PROCESO DE FINIQUITO ADMINISTRATIVO
44	DGCOP-AD-L-3-241-20	11	A.D.	WADIA INTERNACION AL, S.A. DE	CONTRATACIÓN DE LOS SERVICIOS DE OBRA PÚBLICA, RELATIVOS AL DICTAMEN EN SEGURIDAD ESTRUCTURAL PARA EL REFORZAMIENTO DEL INMUEBLE PARA LA	21/09/20	20/10/20	1.78 MDP	1,769,279.37	0.00	ANTICIPO AMORTIZADO POR AMORTI	N/A N/A N/A	N/A	N/A	N/A	1,769,279.38	0.00	100.00%	100.00%	EN PROCESO DE FINIQUITO ADMINISTRATIVO
45	DGCOP-IR-L-5-243-20	15	I.R	H.I.C. INFRAESTRUCTURA	SUPERVISIÓN TÉCNICA Y ADMINISTRATIVA PARA EL PROYECTO INTEGRAL PARA LA CONSTRUCCIÓN, ENTREGA Y PUESTA EN OPERACIÓN PARA EL EJECUTIVO Y TRABAJOS	26/10/20	30/06/21	*	1,033,773.72	0.00	ANTICIPO AMORTIZADO POR AMORTI	N/A N/A N/A	N/A	N/A	N/A	1,033,560.97	0.00	100.00%	99.98%	EN PROCESO DE FINIQUITO ADMINISTRATIVO
46	DGCOP-IR-L-5-245-20	25	I.R	DIVERRIO INGENIERÍA Y CONSTRUCCI	SERVICIOS RELACIONADOS CON LA OBRA PÚBLICA, RELATIVOS A INNOVACIÓN TÉCNICA, ADMINISTRATIVA PARA LOS PROYECTOS INTEGRALES PARA LA CONSTRUCCIÓN	30/09/20	28/03/21	3.3 MDP	2,741,272.68	0.00	ANTICIPO AMORTIZADO POR AMORTI	N/A N/A N/A	N/A	N/A	N/A	1,644,877.51	0.00	100.00%	60.00%	EN PROCESO DE FINIQUITO ADMINISTRATIVO
47	DGCOP-IR-L-4-247-20	25	I.R	MC CARTNEY INTERNACION AL, S. DE R.L.	PROYECTO INTEGRAL PARA LA CONSTRUCCIÓN, REHABILITACIÓN Y READECUACIÓN PARA LA ENTREGA Y PUESTA EN OPERACIÓN DE PUNTOS DE INNOVACIÓN	21/09/20	18/01/21	*	5,568,199.41	0.00	ANTICIPO AMORTIZADO POR AMORTI	N/A N/A N/A	N/A	N/A	N/A	5,557,930.44	0.00	100.00%	100.00%	EN PROCESO DE FINIQUITO ADMINISTRATIVO
48	DGCOP-AD-L-3-249-20	25	A.D.	CARLOS ENRIQUE FACIO	SERVICIOS RELACIONADOS CON LA OBRA PÚBLICA, RELATIVO A LA ELABORACIÓN DEL PROYECTO EJECUTIVO "PILARES DIF LEONORA", UBICADO EN AVENIDA	21/09/20	28/12/20	0.49 MDP	442,516.48	0.00	ANTICIPO AMORTIZADO POR AMORTI	N/A N/A N/A	N/A	N/A	N/A	442,516.48	0.00	100.00%	100.00%	EN PROCESO DE FINIQUITO ADMINISTRATIVO

GOBIERNO DE LA CIUDAD DE MÉXICO

DEPENDENCIAS, ÓRGANOS DESCONCENTRADOS, ALCALDÍAS, ENTIDADES Y UNIDADES ADMINISTRATIVAS DE LA SECRETARÍA DE OBRAS Y SERVICIOS
DIRECCIÓN DE CONSTRUCCIÓN DE OBRAS PÚBLICAS "C"

CORTE AL 30 DE SEPTIEMBRE DE 2020

INFORME DE AVANCE FÍSICO FINANCIERO PARA OBRA PÚBLICA
EJERCICIO 2020

GRUPO	NÚMERO	F.F.	MODALIDAD	EMPRESA	DESCRIPCIÓN DEL CONTRATO	PERIODO DE EJECUCIÓN: INICIO	PERIODO DE EJECUCIÓN: TÉRMINO	PLAZO EN DÍAS NATURALES	MONTO CONTRATADO	ACUMULADO	ANTICIPO		CONVENIO PERIODO: MONTO	CONVENIO PERIODO: PLAZO	CONVENIO PERIODO: MONTO	ESTIMADOS: IMPORTE	ESTIMADOS: ACUMULADO	AVANCE %: FÍSICO	AVANCE %: FINANCIERO	OBSERVACIONES
49	DGCOP-IR-L-5-255-20	25	I.R	GRUPO DE DISEÑO, PROYECTO,	SERVICIOS RELACIONADOS CON LA OBRA PUBLICA, RELATIVOS A LA SUPERVISIÓN TÉCNICA Y ADMINISTRATIVA PARA LOS PROYECTOS INTEGRALES PARA LA	21/09/20	19/03/21	3.7 MDP	3,397,196.76	0.00	ANTICIPO AMORTIZADO POR AMORTI	N/A N/A N/A	N/A	N/A	N/A	2,994,343.86	0.00	100.00%	90.81%	EN PROCESO DE FINIQUITO ADMINISTRATIVO
50	DGCOP-IR-L-5-252-20	25	I.R	GRUPO PLAMUE, S.A. DE C.V.	SERVICIOS RELACIONADOS CON LA OBRA PUBLICA, RELATIVOS A LA SUPERVISIÓN TÉCNICA Y ADMINISTRATIVA PARA LOS PROYECTOS INTEGRALES PARA LA	24/09/20	22/03/21	3.6 MDP	2,490,111.32	0.00	ANTICIPO AMORTIZADO POR AMORTI	N/A N/A N/A	N/A	N/A	N/A	2,212,897.19	0.00	100.00%	88.19%	EN PROCESO DE FINIQUITO ADMINISTRATIVO
51	DGCOP-AD-L-3-258-20	25	A.D.	DESARROLLO DE TECNOLOGÍA	TRABAJOS DE CONSTRUCCIÓN, ADECUACIÓN, REHABILITACIÓN Y/O MANTENIMIENTO DE PUNTOS DE INNOVACIÓN, LIBERTAD, ARTE, EDUCACIÓN Y SABERES (PILARES) "PILARES	14/09/20	03/10/20	1.66 MDP	1,451,713.32	0.00	ANTICIPO AMORTIZADO POR AMORTI	N/A N/A N/A	N/A	N/A	N/A	1,451,713.32	0.00	100.00%	100.00%	EN PROCESO DE FINIQUITO ADMINISTRATIVO
52	DGCOP-AD-L-3-268-20	25	A.D.	CORPOMARA CONSTRUCTORES, S.A. DE	REHABILITACIÓN Y/O MANTENIMIENTO DE PUNTOS DE INNOVACIÓN, LIBERTAD, ARTE, EDUCACIÓN Y SABERES (PILARES) "PILARES	29/09/20	19/10/20	1.66 MDP	1,778,265.51	0.00	ANTICIPO AMORTIZADO POR AMORTI	N/A N/A N/A	N/A	N/A	N/A	1,778,265.51	0.00	100.00%	100.00%	EN PROCESO DE FINIQUITO ADMINISTRATIVO
53	DGCOP-IR-L-4-269-20	25	I.R	CONCEPTO INFRAESTRUCTURA, S.A. DE	PROYECTO INTEGRAL PARA LA CONSTRUCCIÓN, REHABILITACIÓN Y READECUACIÓN PARA LA ENTREGA Y PUESTA EN OPERACIÓN DE PUNTOS DE INNOVACIÓN,	28/09/20	26/01/21	6.53 MDP	5,799,998.71	0.00	ANTICIPO AMORTIZADO POR AMORTI	N/A N/A N/A	N/A	N/A	N/A	5,799,158.23	0.00	100.00%	99.99%	EN PROCESO DE FINIQUITO ADMINISTRATIVO
54	DGCOP-IR-L-5-271-20	25	I.R	GRUPO DE DISEÑO, PROYECTO,	SERVICIOS RELACIONADOS CON LA OBRA PUBLICA, RELATIVOS A LA SUPERVISIÓN TÉCNICA Y ADMINISTRATIVA PARA LOS PROYECTOS INTEGRALES PARA LA	30/09/20	26/03/21	3.7 MDP	3,479,055.38	0.00	ANTICIPO AMORTIZADO POR AMORTI	N/A N/A N/A	N/A	N/A	N/A	2,652,124.92	0.00	100.00%	76.25%	EN PROCESO DE FINIQUITO ADMINISTRATIVO
55	DGCOP-IR-L-5-272-20	25	I.R	GRUPO DE DISEÑO, PROYECTO,	SERVICIOS RELACIONADOS CON LA OBRA PUBLICA, RELATIVOS A LA SUPERVISIÓN TÉCNICA Y ADMINISTRATIVA PARA LOS PROYECTOS INTEGRALES PARA LA	01/10/20	29/03/21	3.3 MDP	2,733,357.42	0.00	ANTICIPO AMORTIZADO POR AMORTI	N/A N/A N/A	N/A	N/A	N/A	1,912,280.67	0.00	100.00%	69.96%	EN PROCESO DE FINIQUITO ADMINISTRATIVO
56	DGCOP-IR-L-4-273-20	25	I.R	REACTOR INGENIERÍA, S.A. DE C.V.	PROYECTO INTEGRAL PARA LA CONSTRUCCIÓN, ENTREGA Y PUESTA EN OPERACIÓN DE PUNTOS DE INNOVACIÓN, LIBERTAD, ARTE, EDUCACIÓN Y SABERES	05/10/20	11/02/21	6.50 MDP	7,162,021.85	0.00	ANTICIPO AMORTIZADO POR AMORTI	N/A N/A N/A	N/A	N/A	N/A	7,162,021.84	0.00	100.00%	100.00%	EN PROCESO DE FINIQUITO ADMINISTRATIVO
57	DGCOP-IR-L-4-276-20	25	I.R	PARADOXIA, S.A. DE C.V.	PROYECTO INTEGRAL PARA LA CONSTRUCCIÓN, ENTREGA Y PUESTA EN OPERACIÓN DE PUNTOS DE INNOVACIÓN, LIBERTAD, ARTE, EDUCACIÓN Y SABERES	01/10/20	29/01/21	7.00 MDP	8,207,946.72	0.00	ANTICIPO AMORTIZADO POR AMORTI	N/A N/A N/A	N/A	N/A	N/A	8,207,946.72	0.00	100.00%	100.00%	EN PROCESO DE FINIQUITO ADMINISTRATIVO
58	DGCOP-IR-L-4-277-20	25	I.R	INGENIERÍA Y CONSTRUCCIONES	PROYECTO INTEGRAL PARA LA CONSTRUCCIÓN, ENTREGA Y PUESTA EN OPERACIÓN DE PUNTOS DE INNOVACIÓN, LIBERTAD, ARTE, EDUCACIÓN Y SABERES	30/09/20	27/01/21	7.20 MDP	7,279,575.42	0.00	ANTICIPO AMORTIZADO POR AMORTI	N/A N/A N/A	N/A	N/A	N/A	5,823,660.34	0.00	100.00%	80.00%	EN PROCESO DE FINIQUITO ADMINISTRATIVO
59	DGCOP-LPN-L-4-279-20	25	L.P.N.	CONAR CONSORCIO DE	PROYECTO INTEGRAL PARA LA CONSTRUCCIÓN, ENTREGA Y PUESTA EN OPERACIÓN DE PUNTOS DE INNOVACIÓN, LIBERTAD, ARTE, EDUCACIÓN Y SABERES	07/10/20	05/03/21	16.00 MDP	16,398,538.37	0.00	ANTICIPO AMORTIZADO POR AMORTI	N/A N/A N/A	N/A	N/A	N/A	14,549,934.83	0.00	80.00%	88.65%	EN PROCESO DE FINIQUITO ADMINISTRATIVO ESTE CONTRATO TUVO UNA TERMINACIÓN ANTICIPADA
60	DGCOP-AD-L-3-281-20	25	A.D.	R-ZERO, S.C.	SERVICIOS RELACIONADOS CON LA OBRA PUBLICA, RELATIVO A LA ELABORACIÓN DEL PROYECTO EJECUTIVO "PILARES ACHIOTE/ UBICADO EN CORREDORA DEL ESTE, LOS	22/10/20	20/11/20	*	1,453,140.00	0.00	ANTICIPO AMORTIZADO POR AMORTI	N/A N/A N/A	N/A	N/A	N/A	1,453,140.00	0.00	100.00%	100.00%	EN PROCESO DE FINIQUITO ADMINISTRATIVO
61	DGCOP-AD-L-3-282-20	25	A.D.	DELLEKAMP ARQUITECTURA, S.A. DE C.V.	SERVICIOS RELACIONADOS CON LA OBRA PUBLICA, RELATIVO A LA ELABORACIÓN DEL PROYECTO EJECUTIVO "PILARES VASCO DE QUIROGA", UBICADO EN CALLE PELLICERITAS 17	28/10/20	26/11/20	*	1,197,166.40	0.00	ANTICIPO AMORTIZADO POR AMORTI	N/A N/A N/A	N/A	N/A	N/A	1,197,166.40	0.00	100.00%	100.00%	EN PROCESO DE FINIQUITO ADMINISTRATIVO
62	DGCOP-AD-L-3-284-20	25	A.D.	FRANCISCO PARDO ARQUITECTO,	SERVICIOS RELACIONADOS CON LA OBRA PUBLICA RELATIVO A LA ELABORACIÓN DEL PROYECTO EJECUTIVO "PILARES GUADALUPE ARTE" UBICADO EN CALLE DOCTOR MORAGE	28/10/20	26/11/20	1.21 MDP	1,267,177.96	0.00	ANTICIPO AMORTIZADO POR AMORTI	N/A N/A N/A	N/A	N/A	N/A	1,267,177.96	0.00	100.00%	100.00%	EN PROCESO DE FINIQUITO ADMINISTRATIVO
63	DGCOP-AD-L-3-285-20	25	A.D.	DISEÑOS ACABADOS Y CONSTRUCCI	TRABAJOS DE REFORZAMIENTO ESTRUCTURAL RELATIVO LA REHABILITACIÓN, READECUACIÓN, CONSTRUCCIÓN Y PUESTA EN OPERACIÓN DE PUNTOS DE INNOVACIÓN	29/10/20	27/11/20	0.67 MDP	677,442.81	0.00	ANTICIPO AMORTIZADO POR AMORTI	N/A N/A N/A	N/A	N/A	N/A	677,442.81	0.00	100.00%	100.00%	EN PROCESO DE FINIQUITO ADMINISTRATIVO
64	DGCOP-AD-L-3-286-20	25	A.D.	WADIA INTERNACIONAL, S.A. DE	SERVICIOS RELACIONADOS CON LA OBRA PUBLICA, RELATIVO A LA ELABORACIÓN DEL PROYECTO EJECUTIVO PARA EL REFORZAMIENTO ESTRUCTURAL PARA LA	28/10/20	26/11/20	1.35 MDP	1,803,803.40	0.00	ANTICIPO AMORTIZADO POR AMORTI	N/A N/A N/A	N/A	N/A	N/A	1,803,803.40	0.00	100.00%	100.00%	EN PROCESO DE FINIQUITO ADMINISTRATIVO
65	DGCOP-IR-L-4-290-20	25	I.R	PROYECTOS Y CONSTRUCCIONES	PROYECTO INTEGRAL PARA LA CONSTRUCCIÓN, ENTREGA Y PUESTA EN OPERACIÓN DE PUNTOS DE INNOVACIÓN, LIBERTAD, ARTE, EDUCACIÓN Y SABERES	13/10/20	18/02/20	6.70 MDP	6,557,340.21	0.00	ANTICIPO AMORTIZADO POR AMORTI	N/A N/A N/A	N/A	N/A	N/A	6,557,340.14	0.00	100.00%	100.00%	EN PROCESO DE FINIQUITO ADMINISTRATIVO
66	DGCOP-IR-L-1-292-20	15	I.R	CONSTRUCCIONES CUFESI, S.A. DE C.V.	TRABAJOS DE REHABILITACIÓN Y MANTENIMIENTO MAYOR Y/O MENOR EN EDIFICIO 1 DE LA "UNIVERSIDAD DEL GRIAL", UBICADO EN AVENIDA SAN JERÓNIMO, Y/O	15/10/20	14/12/20	3.00 MDP	2,588,344.88	0.00	ANTICIPO AMORTIZADO POR AMORTI	N/A N/A N/A	N/A	N/A	N/A	2,584,861.78	0.00	100.00%	99.87%	EN PROCESO DE FINIQUITO ADMINISTRATIVO
67	DGCOP-IR-L-5-293-20	25	I.R	CIVILPRO INGENIERÍA Y CONSTRUCCI	SERVICIOS RELACIONADOS CON LA OBRA PUBLICA, RELATIVOS A LA SUPERVISIÓN TÉCNICA Y ADMINISTRATIVA PARA LOS PROYECTOS INTEGRALES PARA LA	20/10/20	17/04/21	2.50 MDP	1,960,976.54	0.00	ANTICIPO AMORTIZADO POR AMORTI	N/A N/A N/A	N/A	N/A	N/A	1,539,154.16	0.00	100.00%	78.49%	EN PROCESO DE FINIQUITO ADMINISTRATIVO
68	DGCOP-IR-L-1-296-20	11	I.R	DE ARQ. DISEÑO DE ESPACIOS,	TRABAJOS DE ADECUACIÓN, REHABILITACIÓN Y MANTENIMIENTO MAYOR Y/O MENOR A LOS EDIFICIOS 7 "BIBLIOTECA Y LABORATORIO DE FARMACOLOGÍA" DE CORRESPONDIENTE	15/10/20	31/12/20	*	8,284,722.67	0.00	ANTICIPO AMORTIZADO POR AMORTI	N/A N/A N/A	N/A	N/A	N/A	8,251,387.88	0.00	100.00%	99.95%	EN PROCESO DE FINIQUITO ADMINISTRATIVO
69	DGCOP-IR-L-2-299-20	25	I.R	GRUPO GUMVA, S.A. DE C.V.	TRABAJOS DE CONSTRUCCIÓN, ADECUACIÓN, REHABILITACIÓN Y/O MANTENIMIENTO DE PUNTOS DE INNOVACIÓN, LIBERTAD, ARTE, EDUCACIÓN Y SABERES (PILARES) "PILARES	09/10/20	17/12/20	1.18 MDP	884,472.57	0.00	ANTICIPO AMORTIZADO POR AMORTI	N/A N/A N/A	N/A	N/A	N/A	884,472.57	0.00	100.00%	100.00%	EN PROCESO DE FINIQUITO ADMINISTRATIVO
70	DGCOP-IR-L-1-303-20	25	I.R	AM CENIT, S.A. DE C.V.	CONSTRUCCIÓN, ENTREGA Y PUESTA EN OPERACIÓN DE PUNTOS DE INNOVACIÓN, LIBERTAD, ARTE, EDUCACIÓN Y SABERES (PILARES) "PILARES TEPEYAC", UBICADO EN	07/10/20	03/02/21	7.10 MDP	8,749,738.55	0.00	ANTICIPO AMORTIZADO POR AMORTI	N/A N/A N/A	N/A	N/A	N/A	1,949,947.71	0.00	20.00%	20.00%	EN PROCESO DE FINIQUITO ADMINISTRATIVO ESTE CONTRATO TUVO UNA TERMINACIÓN ANTICIPADA
71	DGCOP-LPN-L-4-304-20	15	L.P.N.	LUXCON, S.A. DE C.V.	PROYECTO INTEGRAL PARA LA CONSTRUCCIÓN, ENTREGA Y PUESTA EN OPERACIÓN DEL "EDIFICIO 2" DE LA "UNIVERSIDAD DEL GRIAL", UBICADO EN	18/10/20	13/04/21	20.00 MDP	22,379,533.09	0.00	ANTICIPO AMORTIZADO POR AMORTI	N/A N/A N/A	N/A	N/A	N/A	22,379,533.08	0.00	100.00%	100.00%	EN PROCESO DE FINIQUITO ADMINISTRATIVO
72	DGCOP-AD-L-3-312-20	25	A.D.	LIGUEN COMUNICACIONES, S.A. DE C.V.	SERVICIOS RELACIONADOS CON LA OBRA PUBLICA, RELATIVO A LA ELABORACIÓN DEL PROYECTO EJECUTIVO "PILARES ONAVI", UBICADO EN CALLE ARTEMIO DEL VALLE	21/10/20	19/11/20	0.49 MDP	494,266.16	0.00	ANTICIPO AMORTIZADO POR AMORTI	N/A N/A N/A	N/A	N/A	N/A	494,266.16	0.00	100.00%	100.00%	EN PROCESO DE FINIQUITO ADMINISTRATIVO

GOBIERNO DE LA CIUDAD DE MÉXICO

DEPENDENCIAS, ÓRGANOS DESCONCENTRADOS, ALCALDÍAS, ENTIDADES Y UNIDADES ADMINISTRATIVAS DE LA SECRETARÍA DE OBRAS Y SERVICIOS
DIRECCIÓN DE CONSTRUCCIÓN DE OBRAS PÚBLICAS "C"

CORTE AL 30 DE SEPTIEMBRE DE 2021

INFORME DE AVANCE FÍSICO FINANCIERO PARA OBRA PÚBLICA
EJERCIDO 2020

CASO	NUMERO CONTRATO	FT	MODALIDAD	EMPRESA	DESCRIPCIÓN DEL CONTRATO	PERIODO DE EJECUCIÓN INICIO	PERIODO DE EJECUCIÓN TERMINO	FECHA DE TERMINO POR REPROGRAMA	MONTO CONTRATADO	ECONOMIA	ANTICIPO		CONVENIO EN MONTO INICIO	CONVENIO EN MONTO TERMINO	CONVENIO EN MONTO MONTO	ESTIMADOS PAGADA	ESTIMADOS EN TRAMITE	AVANCE % FISICO	AVANCE % FINANCIERO	TERMINACIONES
73	DGCOP-LPN-L-1-319-20	25	L.P.N.	SUPETE DE CONSTRUCCIONES DELTA,	CONSTRUCCIÓN, ENTREGA Y PUESTA EN OPERACIÓN DE PUNTOS DE INNOVACIÓN, LIBERTAD, ARTE, EDUCACIÓN Y SABERES (PILARES) "PILARES LA CORUÑA ALVARO	25/10/20	25/02/21	*	13,885,358.83	0.00	ANTICIPO AMORTIZADO POR AMORTI	N/A N/A N/A	19/11/2021	23/12/2021	3,355,868.01	9,947,474.58	0.00	73.00%	76.02%	EN PROCESO DE FINIQUITO ADMINISTRATIVO ESTE CONTRATO TUVO UNA TERMINACIÓN ANTICIPADA.
74	DGCOP-AD-L-3-329-20	29	A.D.	TALLER DE ARQUITECTURA JAVIER	SERVICIOS RELACIONADOS CON LA OBRA PÚBLICA, RELATIVO A LA ELABORACIÓN DEL PROYECTO EJECUTIVO "PILARES LOS PATOS" UBICADO EN CARRETERA XOCHIMILCO	22/10/20	29/11/20	*	888,000.00	0.00	ANTICIPO AMORTIZADO POR AMORTI	N/A N/A N/A	N/A	N/A	N/A	888,000.00	0.00	100.00%	100.00%	EN PROCESO DE FINIQUITO ADMINISTRATIVO
75	DGCOP-IR-L-1-323-20	11	I.R.	MAQDEK, S.A. DE C.V.	TRABAJOS DE REPARACIÓN, REHABILITACIÓN Y MANTENIMIENTO MAYOR Y/O MENOR DE ESTACIONES INFANTILES "CENEP-CENTRO DE	30/10/20	26/12/20	8.29 MDP	7,193,799.58	0.00	ANTICIPO AMORTIZADO POR AMORTI	N/A N/A N/A	N/A	N/A	N/A	7,133,759.74	0.00	100.00%	99.34%	EN PROCESO DE FINIQUITO ADMINISTRATIVO
76	DGCOP-AD-L-3-330-20	29	A.D.	FERNANDA CANALES ARQUITECTURA	SERVICIOS RELACIONADOS CON LA OBRA PÚBLICA, RELATIVO A LA ELABORACIÓN DEL PROYECTO EJECUTIVO "PILARES PUYE DE AZCAPA (REQUISITO 3a PARTE) UBICADO	26/10/20	18/11/20	0.57 MDP	557,304.38	0.00	ANTICIPO AMORTIZADO POR AMORTI	N/A N/A N/A	N/A	N/A	N/A	557,304.38	0.00	100.00%	100.00%	EN PROCESO DE FINIQUITO ADMINISTRATIVO
77	DGCOP-AD-L-1-341-20	11	A.D.	DE ARQ DISEÑO DE ESPACIOS,	TRABAJOS DE APUNTALAMIENTO, DEMOLICIONES Y BARANDAL DEL EDIFICIO "I" DE LA UNIVERSIDAD DE LA SALUD DE LA CIUDAD DE MÉXICO, A PRECIO UNITARIO Y	27/10/20	25/11/20	0.72 MDP	448,983.49	0.00	ANTICIPO AMORTIZADO POR AMORTI	N/A N/A N/A	N/A	N/A	N/A	448,982.28	0.00	100.00%	100.00%	EN PROCESO DE FINIQUITO ADMINISTRATIVO
78	DGCOP-AD-L-342-20	25	A.D.	PARADÓXIA, S.A. DE C.V.	CONSTRUCCIÓN, ENTREGA Y PUESTA EN OPERACIÓN DE PUNTOS DE INNOVACIÓN, LIBERTAD, ARTE, EDUCACIÓN Y SABERES (PILARES) "PILARES XOCHITEPEC" UBICADO EN CALLE COMERCIO Nº 18, COLONIA SANTA CRUZ XOCHITEPEC, ALCALDÍA XOCHIMILCO, CIUDAD DE MÉXICO, BAJO LA BASE DE PRECIO UNITARIO Y TIEMPO DETERMINADO	03/10/20	26/02/21	9.43 MDP	12,791,842.12	0.00	ANTICIPO AMORTIZADO POR AMORTI	N/A N/A N/A	03/10/20	27/02/21	3,133,962.32	10,660,038.47	0.00	67.00%	67.08%	EN PROCESO DE FINIQUITO ADMINISTRATIVO ESTE CONTRATO TUVO UNA TERMINACIÓN ANTICIPADA.

* Se esta localizando la información correspondiente a este campo en los archivos de la Dirección de Construcción de Obras Públicas "C", una vez se localice el dato, esta será reportada.

TOTAL CONTRATADO	TOTAL DE ECONOMIA	TOTAL DE ANTICIPOS	
55,167,320.44	0.00	ANTICIPO	N/A

TOTAL DE ESTIMADOS		AVANCE GENERAL EN PERIODO	
FISICOS	EN TRAMITE	FISICO	FINANCIERO
38,494,690.43	525,199.48	78.28%	72.13%

☐ ESTE CONTRATO SE ENCUENTRA RECEPCIONADO, LIQUIDADO Y FINIQUITADO, POR LO TANTO YA NO SERÁ REPORTADO EN EL PRÓXIMO INFORME.

ARQ. CARLOS CUAUHTEMOC GOMEZ GOMEZ
SUBDIRECTOR DE CONSTRUCCIÓN DE OBRAS PÚBLICAS "C1"

ING. BERNABE GUTIERREZ ORDONEZ
SUBDIRECTOR DE CONSTRUCCIÓN DE OBRAS PÚBLICAS "C2"

GOBIERNO DE LA CIUDAD DE MÉXICO

CONTRATOS DE OBRA PÚBLICA

AVANCE DE CONTRATOS DEL EJERCICIO 2020

FECHA DE CORTE: 30/09/2023

DIRECCIÓN DE ÁREA	ADJUDICADOS	REVALIDACIONES	SITUACIÓN ACTUAL					
			CANCELADOS Y/O RESCINDIDOS	RECEPCIONADOS		CON LIQUIDACIÓN Y/O FINIQUITO		EN PROCEDIMIENTO JURÍDICO
				EFECTUADA	PENDIENTE	EFECTUADA	PENDIENTE	
DIRECCIÓN DE CONSTRUCCIÓN DE OBRAS PÚBLICAD "D"	12	0	0	1	11	1	11	0
TOTAL	**12**	**0**	**0**	**1**	**11**	**1**	**11**	**0**

NOTA: SOLO SE REPORTAN LOS CONTRATOS VIGENTES.

HUGO ÁNGEL LÓPEZ VÁZQUEZ
Jefe de Unidad Departamental de Supervisión de Construcción D6

MTRO. EFRAÍN ÁLVAREZ MARTÍNEZ
DIRECTOR DE CONSTRUCCIÓN DE OBRAS PUBLICAS "D"

GOBIERNO DE LA CIUDAD DE MÉXICO

SECRETARÍA DE OBRAS Y SERVICIOS
DIRECTORIA DE INFRAESTRUCTURA
DIRECCIÓN GENERAL DE CONSTRUCCIÓN DE OBRAS PÚBLICAS
DIRECCIÓN DE CONSTRUCCIÓN DE OBRA PÚBLICA No. "D"

INFORME DE AVANCE FÍSICO FINANCIERO PARA OBRA PÚBLICA EJERCICIO 2020

FECHA DE CORTE AL 30 DE SEPTIEMBRE DE 2020

NUMERO	NUMERO CONTRATO	F.P.	MODALIDAD	EMPRESA	DESCRIPCIÓN DEL CONTRATO	PERIODO DE EJECUCIÓN INICIO	PERIODO DE EJECUCIÓN TERMINO	PRESUPUESTO DE REFERENCIA	MONTO CONTRATADO	ID CONTRA	ANTICIPOS		CONCEPTO ATRASADO - MONTO INICIO	CONCEPTO ATRASADO - MONTO TERMINO	CONCEPTO ATRASADO - MONTO	ESTIMACIÓN PAGADA	ESTIMACIÓN EN TRAMITE	AVANCE % FÍSICO	AVANCE % FINANCIERO	OBSERVACIONES
1	DGCOP-AD-L-0-001-20	PAPIUNIS 11100	ADJUDICACIÓN DIRECTA	Servicios y Asesorías Ingeniería, S. A. de C. V.	Supervisión técnica y administrativa para la construcción de la Fábrica de Arte y Oficios COSMOS (cuarta etapa, ubicada en Calzada México Tacuba No. 14, Col. Tacubaya, Alcaldía Miguel Hidalgo, Ciudad de México.	27/04/2020	30/06/2020	La información se actualizará en el próximo reporte	1,894,241.70	19,894.00	ANTICIPO AMORTIZADO POR AMORTIZAR	$0.00 $0.00 $0.00	Ampliación 14 oct. 2020 Adicional 4 nov. 2020	Ampliación 2 nov. 2020 Adicional 15 dic. 2020	463,240.44	$ 2,299,147.80	$ -	100.00%	100.00%	Servicios concluidos, en proceso de cierre administrativo para la Entrega-Recepción.
2	DGCOP-LPN-L-1-008-20	PAPIUNIS 11100	LICITACIÓN PÚBLICA NACIONAL	Construcciones, Arrendamientos y Maquinaria, S. A. de C. V.	Construcción de la Fábrica de Arte y Oficios Cosmos (Cuarta Etapa, Ubicada en Calzada México Tacuba No. 214, Col. Tacubaya, Alcaldía Miguel Hidalgo, Ciudad de México.	21/05/2020	20/12/2020	48,614,000.00	38,914,746.42	219,204.29	ANTICIPO AMORTIZADO POR AMORTIZAR	$0.00 $0.00 $0.00	Reinic. de plazo 14 oct. 2020 Adicional 28 nov. 2020	Ampl. de plazo 27 nov. 2020 Adicional 16 dic. 2020	13,334,149.66	$ 52,232,854.70	$ -	100.00%	100.00%	Trabajos concluidos, Liquidación en trámite
3	DGCOP-LPN-L-1-009-20	PAPIUNIS 11100	LICITACIÓN PÚBLICA NACIONAL	FREDEL Ingeniería y Arquitectura, S. A. de C. V.	Construcción de Cocinas para Plan Piloto de Alimentos Escolares en Modalidad Cocinas a Escuelas del Educación Básica en las Alcaldías Iztacalco, Coyoacán, Benito Juárez, Cuauhtémoc, Azcapotzalco, Iztapalapa, Milpa Alta, Tlalpan, Magdalena Contreras, Tláhuac, Xochimilco.	13/05/2020	28/06/2020	31,949,999.99	24,183,708.71	3,986,991.98	ANTICIPO AMORTIZADO POR AMORTIZAR	$0.00 $0.00 $0.00	-	-	0.00	$ 22,117,142.75	$ -	100.00%	100.00%	Trabajos concluidos, Liquidación en trámite
4	DGCOP-AD-L-3-017-20	PARTICIPACIONES 0 16/100	ADJUDICACIÓN DIRECTA	Ingeniería, Asesoría y Maquinaria S. A. de C. V.	Supervisión Técnica y de Control Administrativo y Financiero para la obra documentada: Construcción del Deportivo el Rosario Sta etapa.	05/05/2020	31/12/2020	La información se actualizará en el próximo reporte	753,894.83	0.01	ANTICIPO AMORTIZADO POR AMORTIZAR	$0.00 $0.00 $0.00	-	-	0.00	$ 753,894.83	$ -	100.00%	100.00%	Servicios concluidos, Contrato Liquidado y finiquitado
5	DGCOP-AD-L-5-006-20	PAPIUNIS 11100	ADJUDICACIÓN DIRECTA	CINDEE Ingenieros, S. A. de C. V.	"Supervisión Técnica y de Control Administrativo y Financiero para los trabajos de construcción de centros para otro plan de alimentos escolares en modalidad cocina a escuelas de educación básica en las alcaldías Álvaro Obregón, Azcapotzalco, Benito Juárez, Cuauhtémoc, Coyoacán, Cuajimalpa, Gustavo A. Madero, Iztacalco, La Magdalena Contreras, Milpa Alta, Tláhuac y Tlalpan".	17/06/2020	14/10/2020	1,000,000.00	989,309.00	0.00	ANTICIPO AMORTIZADO POR AMORTIZAR	$0.00 $0.00 $0.00	-	-	0.00	$ 989,309.70	$ -	100.00%	100.00%	Servicios concluidos, Contrato Liquidado y finiquitado
6	DGCOP-LPN-L-1-004-20	PAPIUNIS 11100	LICITACIÓN PÚBLICA NACIONAL	Fabrik Diseño y Construcción, S. A. de C. V.	"Reconstrucción, Rehabilitación, Rehabilitación y Mantenimiento de Escuelas a Nivel Básico en la Ciudad de México, dentro de las Alcaldías Cuauhtémoc, Iztacalco, Magdalena Contreras, Miguel Hidalgo y Tláhuac. (Paquete 11)"	06/07/2020	02/12/2020	19,026,938.10	19,026,938.10	0.47	ANTICIPO AMORTIZADO POR AMORTIZAR	$0.00 $0.00 $0.00	-	-	0.00	$ 19,026,938.09	$ -	100.00%	100.00%	Trabajos concluidos, Finiquito Liquidado y finiquitado
7	DGCOP-IR-L-1-001-20	PARTICIPACIONES 0 16/100	INVITACIÓN RESTRINGIDA	PARAGONIA, S. A. DE C. V.	Construcción del Deportivo el Perro Sta. Etapa	08/07/2020	03/12/2020	8,200,000.00	8,446,827.65	201.01	ANTICIPO AMORTIZADO POR AMORTIZAR	$0.00 $0.00 $0.00	-	-	0.00	$ 8,446,235.84	$ -	100.00%	100.00%	Trabajos concluidos, Liquidación en trámite
8	DGCOP-AD-L-5-113-20	PAPIUNIS 11100	ADJUDICACIÓN DIRECTA	EDS Ingeniería, S. A. de C. V.	Supervisión Técnica y de Control Administrativo y Financiero para los trabajos de construcción, reforzamiento, rehabilitación y mantenimiento de escuelas a nivel básico de la Ciudad de México, dentro de las Alcaldías Álvaro Obregón, Cuauhtémoc, Iztacalco, Magdalena Contreras, Miguel Hidalgo y Tláhuac. (Paquete Grupo 10).	08/07/2020	17/12/2020	La información se actualizará en el próximo reporte	1,849,296.91	7,489.48	ANTICIPO AMORTIZADO POR AMORTIZAR	$0.00 $0.00 $0.00	-	-	0.00	$ 1,841,203.62	$ -	100.00%	100.00%	Servicios concluidos, Contrato Liquidado y finiquitado
9	DGCOP-IR-L-0-175-20	PARTICIPACIONES 0 16/100	INVITACIÓN RESTRINGIDA	Ingeniería Integral International México, S. A. de C. V.	SUPERVISIÓN TÉCNICA Y ADMINISTRATIVA DEL PROYECTO INTEGRAL PARA LA CONSTRUCCIÓN DEL PLANTEL DE EDUCACIÓN MEDIA SUPERIOR, EN LA ALCALDÍA TLÁHUAC	14/09/2020	15/01/2021	La información se actualizará en el próximo reporte	6,419,939.27	2,956,011.00	ANTICIPO AMORTIZADO POR AMORTIZAR	$0.00 $0.00 $0.00	-	-	0.00	$ 1,762,725.19	$ -	29.80%	29.80%	CONTRATO MULTIANUAL 2020-2021 Servicios concluidos, Liquidación en trámite 2021
10	DGCOP-IR-L-4-225-20	PARTICIPACIONES 0 16/100	INVITACIÓN RESTRINGIDA	CINDEA, S. A. DE C. V.	PROYECTO INTEGRAL A PRECIO ALZADO PARA LA CONSTRUCCIÓN DE LA INFRAESTRUCTURA VIALIDAD EN LAS ALCALDÍAS BENITO JUÁREZ Y CUAUHTÉMOC, CIUDAD DE MÉXICO	10/08/2020	08/12/2020	La información se actualizará en el próximo reporte	6,498,583.02	4.00	ANTICIPO AMORTIZADO POR AMORTIZAR	$0.00 $0.00 $0.00	-	-	0.00	$ 6,498,686.12	$ -	100.00%	100.00%	Trabajos concluidos, Finiquito Liquidado y finiquitado
11	DGCOP-LPN-L-1-006-20	PARTICIPACIONES 0 16/100	LICITACIÓN PÚBLICA NACIONAL	Desarrollo Integral, S. A. de C. V.	SEGUNDA ETAPA DE LA DEMOLICIÓN Y CONSTRUCCIÓN DEL MERCADO MIRCEDI MAR MAYOR	30/10/2020	31/12/2020	La información se actualizará en el próximo reporte	23,187,052.67	0.48	ANTICIPO AMORTIZADO POR AMORTIZAR	$0.00 $0.00 $0.00	-	-	0.00	$ 23,187,046.88	$ -	100.00%	100.00%	Trabajos concluidos, Liquidación en trámite
12	DGCOP-AD-L-0-256-20	PARTICIPACIONES 0 16/100	ADJUDICACIÓN DIRECTA	GUANALBAR, S. A. DE C. V.	ANÁLISIS COSTO BENEFICIO (ACB) PARA LA EJECUCIÓN DE LOS TRABAJOS MULTIANUALES SIGUIENTES: LA CONSTRUCCIÓN Y SUS OBRAS PREPARATORIAS, UNA EN TÉLMEX DERIVADOR Y OTRA EN "ELAHUAC"	28/10/2020	28/11/2020	142,000.00	140,000.00	0.00	ANTICIPO AMORTIZADO POR AMORTIZAR	$0.00 $0.00 $0.00	-	-	0.00	140,000.00	0.00	100.00%	100.00%	Obra terminada, contrato liquidado y finiquitado. El presente contrato se no se incluirá en el siguiente informe.

Nota: Contratos que no se incluyen en el presente informe:

TOTAL CONTRATADO	TOTAL DE ESTIMACIÓN	TOTAL DE ANTICIPOS	
138,282,846.68	6,965,845.55	ANTICIPO	0.00
		AMORTIZADO	0.00
		POR AMORTIZAR	0.00

TOTAL DE ESTIMACIÓN		AVANCE GENERAL DEL PROYECTO	
PAGADA	EN TRÁMITE	FÍSICO	FINANCIERO
136,512,801.13	0.00	100%	100.00%

MARIO ANGEL LÓPEZ VÁZQUEZ
Jefe de Unidad Departamental de Supervisión de Construcción D6

MTRO. EFRAÍN [illegible] MARTÍNEZ
DIRECTOR DE CONSTRUCCIÓN DE OBRAS PÚBLICAS "D"

SUBCOMITÉ DE OBRAS
DIRECCIÓN GENERAL DE CONSTRUCCIÓN DE OBRAS PÚBLICAS
10ª. SESIÓN ORDINARIA 2023

5.8 Avance de los Contratos del Ejercicio 2021

GOBIERNO DE LA
CIUDAD DE MÉXICO

CONTRATOS DE OBRA PÚBLICA
AVANCE DE CONTRATOS DEL EJERCICIO 2021

FECHA DE ACTUALIZACIÓN 30 DE SEPTIEMBRE DE 2023

DIRECCIÓN DE ÁREA	ADJUDICADOS	REVALIDACIONES	SITUACION ACTUAL					
			CANCELADOS Y/O RESCINDIDOS	RECEPCIONADOS		CON LIQUIDACIÓN Y/O FINIQUITO		EN PROCEDIMIENTO JURÍDICO
				EFECTUADA	PENDIENTE	EFECTUADA	PENDIENTE	
DIRECCIÓN DE CONSTRUCCIÓN DE OBRAS PÚBLICAS "A"	1	7	0	3	5	1	7	1
DIRECCIÓN DE CONSTRUCCIÓN DE OBRAS PÚBLICAS "B"	12	0	0	0	12	0	12	0
DIRECCIÓN DE CONSTRUCCIÓN DE OBRAS PÚBLICAS "C"	63	0	13	0	50	0	50	0
DIRECCIÓN DE CONSTRUCCIÓN DE OBRAS PÚBLICAS "D"	8	1	2	0	7	0	7	0
TOTAL	84	8	15	3	74	1	76	1

NOTA: DIRECCIÓN DE CONSTRUCCIÓN DE OBRAS PÚBLICAS "A": DE LOS 8 CONTRATOS REPORTADOS EN ESTE RESUMEN, 1 ADJUDICADO EN 2021,7 SON LA REVALIDACIÓN DE CONTRATOS "ADJUDICADOS EN 2020; 8 ESTAN CONCLUIDOS, UN CONTRATO EN PROCEDIMIENTO JURÍDICO, SE REPORTA POR ÚLTIMA VEZ.

GOBIERNO DE LA
CIUDAD DE MÉXICO

SECRETARÍA DE OBRAS Y SERVICIOS DE LA CIUDAD DE MÉXICO
Subsecretaría de Infraestructura
Dirección General de Construcción de Obras Públicas
Dirección de Construcción de Obras Públicas "A"

CONTRATOS DE OBRA PÚBLICA
AVANCE DE CONTRATOS DEL EJERCICIO 2021

FECHA DE CORTE: 30/09/2023

DIRECCIÓN DE ÁREA	ADJUDICADOS	REVALIDACIONES	SITUACIÓN ACTUAL					
			CANCELADOS Y/O RESCINDIDOS	RECEPCIONADOS		CON LIQUIDACIÓN Y/O FINIQUITO		EN PROCEDIMIENTO JURÍDICO
				EFECTUADA	PENDIENTE	EFECTUADA	PENDIENTE	
CONSTRUCCIÓN DE OBRAS PÚBLICAS "A"	1	7	0	3	5	1	7	1
TOTAL	**1**	**7**	**0**	**3**	**5**	**1**	**7**	**1**

NOTA: DE LOS 8 CONTRATOS REPORTADOS EN ESTE RESUMEN, 7 SON LA REVALIDACION DE CONTRATOS ADJUDICADOS EN EL 2020 Y 1 ADJUDICADO EN 2021 ,
LOS 8 ESTÁN CONCLUIDOS, 1 CONTRATO EN PROCEDIMIENTO JURÍDICO, SE REPORTA POR ÚLTIMA VEZ.
SOLO SE REPORTAN LOS CONTRATOS EN PROCESO.

Arq. Jesús Centeno Hernández
Subdirector de Construcción de Obras Públicas "A1"

Ing. David Ricardo Rodríguez Godoy
Subdirector de Construcción de Obras Públicas "A2"

INFORME DE AVANCE FÍSICO FINANCIERO PARA OBRA PÚBLICA
EJERCICIO 2021

Corte al 30 de septiembre de 2021

CASO	NUMERO CONTRATO	F.P.	MODALIDAD	EMPRESA	DESCRIPCIÓN DEL CONTRATO	PERIODO DE EJECUCIÓN INICIO	PERIODO DE EJECUCIÓN TÉRMINO	PRESUPUESTO DE REFERENCIA	MONTO CONTRATADO TOTAL	MONTO CONTRATADO EJERCICIO 2021	ECONOMIAS	ANTICIPOS		DIFERIMIENTOS / MONTO INICIO	DIFERIMIENTOS / MONTO TÉRMINO	DIFERIMIENTOS / MONTO MONTO	ESTIMACIÓN PAGADA	ESTIMACIÓN EN TRÁMITE	AVANCE % FÍSICO	AVANCE % FINANCIERO	OBSERVACIONES
				Ampliación, Adecuación, Rehabilitación y Mantenimiento mayor y/o menor a Centros de Salud					$21,846,474.50	$10,886,148.16	$0.00					$0.00	$10,745,804.52	$0.00			
1	DGCOP-LPN-L-4-080-20	PARTICIPACIÓN MIXTA (INCENTIVADO)	LPN	LUROSM, S.A. DE C.V.	Proyecto Integral para los Trabajos de Construcción del Centro de Salud Tenaxilla, ubicado en Av. Jardín Cruz 576, entre Calle Jardín y Tenaxilla, Col. Tepepan, C.P. 16040, Alcaldía Xochimilco, Ciudad de México.	17/08/2020	31/dic/2021	*	$10,000,000.00	$7,802,222.27	$0.00	MZ	$0.00	N/A	N/A	$0.00	$7,462,885.54	$0.00	37.10% *	96.00% *	Trabajos inconclusos. El avance físico y financiero corresponde al ejercicio que se reporta del contrato multianual. Nota: el porcentaje de avance físico que se presenta para este ejercicio, corresponde al cálculo para este ejercicio 2021 del contrato multianual.
												AMORTIZADO	$0.00								
												POR AMORTIZAR	$0.00								
2	DGCOP-LPN-L-4-081-21	PARTICIPACIÓN MIXTA (INCENTIVADO)	LPN	CONCEPTO INFRAESTRUCTURA, S.A. DE C.V.	Proyecto Integral para los Trabajos de Construcción, Remodelación, Adecuación, Rehabilitación y Corrección de infraestructura del Centro de Salud San Miguel Xicalco, ubicado en calle Amacuitlatl esq. 2 de Febrero, Col. San Miguel Xicalco, C.P. 14650, Alcaldía Tlalpan, Ciudad de México.	22/09/2021	31/12/2021	$8,000,000.00	$7,989,834.91	$7,989,834.91	$0.00	ANTICIPO	$0.00	N/A	N/A	$0.00	$7,903,010.98	$0.00	100.00%	99.00% *	Trabajos Concluidos. Reconocimiento al 22-ab-21. Liquidado, no reporta por última vez.
												AMORTIZADO	$0.00								
												POR AMORTIZAR	$0.00								
				Complejo Cultural Bosque de Chapultepec.					$40,831,071.00	$40,831,071.00	$0.00					$0.00	$40,885,862.44	$0.00			
3	DGCOP-IR-F-1-067-20	FONDOS DE CAPITALIDAD	IR	CORPORACIÓN Y CONSTRUCCIÓN DEL OCULO, S.A. DE C.V.	Trabajos de Conservación, Rehabilitación, Renovación y Adecuación del Teatro José Castillo, ubicado en Av. Paseo de la Reforma y Campo Marte Sin Número, Colonia Polanco Chapultepec, C.P. 11560, Alcaldía Miguel Hidalgo, en la Ciudad de México.	04/01/2021	30/06/2021	*	$2,100,298.47	$2,100,298.47	$0.00	ANTICIPO	$0.00	05/01/1900	05/01/1900	$0.00	$1,252,210.49	$0.00	100.00%	28.27%	Trabajos Concluidos. Reconocimiento al 28-abr-2021. Contrato con diferimiento en el inicio de los trabajos, debido a la entrega tardía del pago del anticipo (art. 50 de la LOPSRM). Fecha del pago del anticipo, 4-feb-2021
												AMORTIZADO	$0.00								
												POR AMORTIZAR	$0.00								
4	DGCOP-IR-F-1-068-20	FONDOS DE CAPITALIDAD	IR	DISTRIBUIDORA DE INSUMOS PARA MEJORAMIENTO Y CONSTRUCCIÓN, S.A. DE C.V.	Trabajos Preliminares para la Conservación, Rehabilitación, Renovación y Adecuación de la Primera Etapa de la Azotea del Museo del Caracol (Galería de Historia) ubicado en San Miguel Chapultepec 1a Sec., Miguel Hidalgo, 11580 Ciudad de México.	04/01/2021	30/06/2021	*	$2,432,726.19	$2,432,726.19	$0.00	ANTICIPO	$0.00	09/02/2021	01/07/2021	$0.00	$2,062,988.61	$0.00	100.00%	85.68%	Trabajos Concluidos. Contrato con diferimiento en el inicio de los trabajos, debido a la entrega tardía del pago del anticipo (art. 50 de la LOPSRM). Fecha del pago del anticipo, 4-feb-2021
												AMORTIZADO	$0.00								
												POR AMORTIZAR	$0.00								
5	DGCOP-IR-F-4-070-20	FONDOS DE CAPITALIDAD	IR	GRAVECA CONSTRUCTOR PAVIMENTOS Y OBRA CIVIL, S.A. DE C.V.	Proyecto Integral para los Trabajos de Conservación, Rehabilitación, Renovación y Adecuación de la Bóveda Perimetral, Galería y la Sala de los Niños Héroes del Museo Nacional de Historia "Castillo de Chapultepec", ubicado en la Primera Sección de Chapultepec S/N, Colonia San Miguel Chapultepec, C.P. 11580, Alcaldía Miguel Hidalgo, en la Ciudad de México.	04/01/2021	30/06/2021	*	$5,792,170.98	$5,792,170.98	$0.00	ANTICIPO	$0.00	15/02/2021	09/08/2021	$0.00	$4,080,092.71	$0.00	100.00%	80.43%	Trabajos Concluidos. Contrato con Precios Unitarios. Se reporta por última vez. Contrato con diferimiento en el inicio de los trabajos, debido a la entrega tardía del pago del anticipo (art. 50 de la LOPSRM). Fecha del pago del anticipo, 4-feb-2021
												AMORTIZADO	$0.00								
												POR AMORTIZAR	$0.00								
6	DGCOP-LPN-F-4-071-20	FONDOS DE CAPITALIDAD	LPN	PROYECTOS Y CONSTRUCCIONES DAVARA, S.A. DE C.V.	Proyecto Integral para los Trabajos de Conservación, Rehabilitación, Renovación y Adecuación en las Áreas Interiores y Exteriores de la Primera Etapa de la Salas de Arte Pública Siqueiros ubicado en Calle 5 Pino No. 29 entre Hegel y Emilio Castelar, C.P. 11560, Alcaldía Miguel Hidalgo, Ciudad de México.	04/01/2021	31/12/2021	*	$24,012,000.00	$24,012,000.00	$0.00	ANTICIPO	$0.00	N/A	N/A	$0.00	$24,008,931.86	$0.00	100.00%	93.58%	Trabajos Concluidos. Contrato con diferimiento en el inicio de los trabajos, debido a la entrega tardía del pago del anticipo (art. 50 de la LOPSRM). Fecha del pago del anticipo, 4-feb-2021
												AMORTIZADO	$0.00								
												POR AMORTIZAR	$0.00								
7	DGCOP-IR-F-1-072-20	FONDOS DE CAPITALIDAD	IR	CORPORACIÓN Y CONSTRUCCIÓN DEL OCULO, S.A. DE C.V.	Trabajos de Conservación, Rehabilitación, Renovación y Adecuación del Teatro Guillermina Bravo, ubicado en Av. Paseo de la Reforma Sin Número, Colonia Polanco Chapultepec, C.P. 11560, Alcaldía Miguel Hidalgo, en la Ciudad de México.	04/01/2021	30/06/2021	*	$2,398,234.99	$2,398,234.99	$0.00	ANTICIPO	$0.00	05/02/2021	01/07/2021	$0.00	$1,501,878.12	$0.00	100.00%	35.84%	Trabajos Concluidos. Reconocimiento al 28-abr-2021. Contrato con diferimiento en el inicio de los trabajos, debido a la entrega tardía del pago del anticipo (art. 50 de la LOPSRM). Fecha del pago del anticipo, 4-feb-2021
												AMORTIZADO	$0.00								
												POR AMORTIZAR	$0.00								
8	DGCOP-IR-F-5-075-20	FONDOS DE CAPITALIDAD	IR	CONSULTORES E INGENIEROS DEL VALLE, S.A. DE C.V.	Servicios de Apoyo Técnico Normativo, Administrativo y Operativo para la Conservación, Rehabilitación, Restauración, Renovación, Construcción y Adecuación de las Áreas Interiores y Exteriores de los Museos y Teatros del Complejo Cultural Bosque de Chapultepec, ubicados en diferentes Secciones del Bosque de Chapultepec, Alcaldía Miguel Hidalgo, C.P. 11560.	30/12/2020	31/12/2021	*	$8,196,701.12	$8,196,701.12	$0.00	ANTICIPO	$0.00	N/A	N/A	$0.00	$7,415,276.61	$0.00	100.00%	85.61%	Servicios Concluidos. Contrato con diferimiento en el inicio de los trabajos, debido a la entrega tardía del pago del anticipo (art. 50 de la LOPSRM). Fecha del pago del anticipo, 18-feb-2021
												AMORTIZADO	$0.00								
												POR AMORTIZAR	$0.00								
				TOTALES					$87,980,847.00	$61,721,221.23	$0.00					$0.00	$86,404,736.76	$0.00			

* ESTA INFORMACIÓN SE ENCUENTRA EN RECOPILACIÓN, SE PROPORCIONARÁ EN CUANTO SE RECIBA.

TOTAL CONTRATADO	MONTO CONTRATADO EJERCICIO 2021	TOTAL DE ECONOMIAS	TOTAL DE ANTICIPOS	
87,980,847.00	61,721,221.23	0.00	ANTICIPO	0.00
			AMORTIZADO	0.00
			POR AMORTIZAR	0.00

TOTAL DE ESTIMACIONES		AVANCE ACUMULADO DE EJERCICIO	
PAGADAS	EN TRÁMITE	FÍSICO	FINANCIERO
86,404,736.76	0.00	94.84%	97.99%

Arq. Jesús Cardenas Hernández
Subdirector de Construcción de Obras Públicas "X1"

Ing. David Eduardo Rodríguez Godoy
Subdirector de Construcción de Obras Públicas "X2"

NOTA: SE SEÑALA DE ESTE "AVANCE FÍSICO Y FINANCIERO", LOS DATOS DE LOS AVANCES PARCIALES CORRESPONDIENTES AL EJERCICIO QUE SE REPORTA, DE LOS CONTRATOS MULTIANUALES.

GOBIERNO DE LA
CIUDAD DE MÉXICO

SECRETARÍA DE OBRAS Y SERVICIOS
SUBSECRETARÍA DE INFRAESTRUCTURA
DIRECCIÓN GENERAL DE CONSTRUCCIÓN DE OBRAS PÚBLICAS
DIRECCIÓN DE CONSTRUCCIÓN DE OBRAS PÚBLICAS "B

CONTRATOS DE OBRA PÚBLICA
AVANCE DE CONTRATOS DEL EJERCICIO 2021

FECHA DE ACTUALIZACIÓN: Al 30 de septiembre de 2023

DIRECCIÓN DE ÁREA	ADJUDICADOS	REVALIDACIONES	SITUACIÓN ACTUAL					
			CANCELADOS Y/O RESCINDIDOS	RECEPCIONADOS		CON LIQUIDACIÓN Y/O FINIQUITO		EN PROCEDIMIENTO JURÍDICO
				EFECTUADA	PENDIENTE	EFECTUADA	PENDIENTE	
DIRECCIÓN DE CONSTRUCCIÓN DE OBRAS PÚBLICAS "B"	12	0	0	0	12	0	12	0
TOTAL	12	0	0	0	12	0	12	0

GOBIERNO DE LA CIUDAD DE MÉXICO

SECRETARÍA DE OBRAS Y SERVICIOS
DIRECTORÍA DE OBRAS EJECUTIVAS
DIRECCIÓN GENERAL DE CONSTRUCCIÓN DE OBRAS PÚBLICAS
DIRECCIÓN DE CONSTRUCCIÓN DE OBRAS PÚBLICAS "B"

INFORME DE AVANCE FÍSICO FINANCIERO PARA OBRA PÚBLICA
EJERCICIO 2021

Al 30 de septiembre de 2023

CASO	NUMERO CONTRATO	F.F.	MODALIDAD	EMPRESA	DESCRIPCIÓN DEL CONTRATO	PERIODO DE EJECUCIÓN INICIO	PERIODO DE EJECUCIÓN TERMINO	PRESUPUESTO DE REFERENCIA	MONTO CONTRATADO	ECONOMIA	ANTICIPOS		CONVENIO (PERIODO - MONTO) INICIO	CONVENIO (PERIODO - MONTO) TERMINO	CONVENIO (PERIODO - MONTO) MONTO	ESTIMACIÓN PAGADA	ESTIMACIÓN EN TRÁMITE	AVANCE % FÍSICO	AVANCE % FINANCIERO	OBSERVACIONES
1	DGCOP-LPN-F-4-075-21	02	LPN	Desarrollo sustentable Arrs, S.A de C.V.	Proyecto integral para la Construcción de la Cineteca Nacional Chapultepec y áreas exteriores en el perímetro del conjunto	06-jul-21	31-dic-21	$ 149,050,571.20	$ 135,000,181.79	0.00	ANTICIPO AMORTIZADO POR AMORTIZAR	40,500,054.54 40,500,054.54 0.00	17-sep-21 28-ene-22 27-nov-22	13-feb-22 28-mar-22 21-dic-22	N/A	$ 135,000,181.14	0.00	100.00	100.00	En proceso de Recepción
2	DGCOP-IR-F-5-108-21	02	IR	Consultoría Integral en Ingeniería, S.A de C.V.	Servicios de supervisión técnica, administrativa y financiera del Proyecto integral para la Construcción de la Cineteca Nacional Chapultepec y Áreas exteriores	07-sep-21	31-dic-21	$ 5,808,214.76	$ 5,811,952.42	0.00	ANTICIPO AMORTIZADO POR AMORTIZAR	0.00 0.00 0.00	28-ene-22 11-feb-22 27-nov-22 21-dic-22	13-feb-22 28-mar-22 31-dic-22 22-ene-23	$ 1,419,868.58	$ 7,330,820.87	0.00	100.00	100.00	En proceso de Recepción
3	DGCOP-LPN-F-4-155-21	02	LPN	Multinacionales Martínez Gray, S.A de C.V.	Proyecto integral a precio alzado y determinado para la Construcción del estacionamiento y plaza de acceso a la Cineteca Nacional Chapultepec	27-ago-21	01-dic-21	$ 73,474,500.00	$ 72,703,011.11	0.00	ANTICIPO AMORTIZADO POR AMORTIZAR	21,810,903.33 21,810,903.33 0.00	28-ene-22 28-abr-22	31-mar-22 08-may-22	N/A	$ 72,703,011.11	0.00	100.00	100.00	En proceso de Recepción
4	DGCOP-IR-F-5-113-21	02	IR	CAMEDI Ingeniería, S.A de C.V.	Servicios de supervisión técnica, administrativa y financiera del Proyecto integral para la Construcción del estacionamiento con plaza de acceso de la Cineteca Nacional Chapultepec	20-sep-21	31-dic-21	3,337,664.62	2,808,886.64	0.00	ANTICIPO AMORTIZADO POR AMORTIZAR	0.00 0.00 0.00	28-ene-22 12-feb-22 26-abr-22 05-may-22	13-feb-22 31-mar-22 06-may-22 11-jun-22	$ 437,897.58	$ 3,337,812.13	0.00	100.00	100.00	En proceso de Recepción
5	DGCOP-LPN-F-4-115-21	02	LPN	Asiuba, S. A de C.V.	Proyecto integral a precio alzado y tiempo determinado para la Construcción del ágora, arcotechos 1 y 2, foro al aire libre, talleres y residencias	01-oct-21	15-mar-22	$ 102,000,000.00	$ 90,314,199.59	0.00	ANTICIPO AMORTIZADO POR AMORTIZAR	27,094,259.87 27,094,259.87 0.00	28-ene-22 25-mar-22	31-mar-22 03-jun-22	N/A	$ 90,314,199.57	0.00	100.00	100.00	En proceso de Recepción
6	DGCOP-IR-F-5-151-21	02	IR	Ingeniería Integral Internacional México S.A de C.V	Servicios de supervisión técnica, administrativa y financiera Proyecto integral a precio alzado y tiempo determinado para la Construcción del ágora, arcotechos 1 y 2, foro al aire libre, talleres y residencias	29-oct-21	15-mar-22	$ 5,016,206.97	$ 4,242,460.97	0.00	ANTICIPO AMORTIZADO POR AMORTIZAR	0.00 0.00 0.00	28-ene-22 28-mar-22	31-mar-22 03-jun-22	$ 972,748.00	$ 5,215,648.65	0.00	100.00	100.00	En proceso de Recepción
7	DGCOP-AD-L-1-142-21	01	AD	Robos, S.A de C.V.	Proyecto para la realización de los trabajos de corrección geométrica de mitrasis de apoyo B16, C8 Y D11 a base de elementos metálicos al Puente Vehicular La Concordia, ubicado en Av. Ignacio Zaragoza y Carretera México Puebla, en la Alcaldía Iztapalapa, Ciudad de México	01-nov-21	30-nov-21	483,060.12	$ 483,060.12	0.00	ANTICIPO AMORTIZADO POR AMORTIZAR	0.00 0.00 0.00	N/A	N/A	N/A	$ 483,060.12	0.00	100.00	100.00	En proceso de Acta Entrega Recepción
8	DGCOP-AD-L-1-143-21	01	AD	Desarrollo sustentable Arrs, S.A de C.V.	Construcción de ciclopista bajo Puente Canal Nacional en Camellón Central de Anillo de Periférico Oriente en la Alcaldía Xochimilco, sobre la base de precios unitarios	01-nov-21	14-nov-21	$ 652,449.21	$ 622,437.21	0.00	ANTICIPO AMORTIZADO POR AMORTIZAR	0.00 0.00 0.00	N/A	N/A	N/A	$ 622,437.21	0.00	100.00	100.00	En proceso de Acta Entrega Recepción
9	DGCOP-AD-L-1-159-21	01	AD	Impulsora de Desarrollo Integral S.A de C.V.	Trabajos de rehabilitación de puente peatonal frente al parque ecológico Xochimilco, informe técnico para modificación en materia de impacto ambiental y compensación ambiental para incorporación a carriles centrales de anillo periférico: ponerlo y ampliación a cuatro carriles, sobre la base de precios unitarios	01-nov-21	20-dic-21	$ 1,406,649.77	$ 1,406,649.77	0.00	ANTICIPO AMORTIZADO POR AMORTIZAR	0.00 0.00 0.00	N/A	N/A	N/A	$ 1,406,649.77	0.00	100.00	100.00	En proceso de Acta Entrega Recepción

GOBIERNO DE LA CIUDAD DE MÉXICO

SECRETARÍA DE OBRAS Y VIVIENDA
SUBSECRETARÍA DE INFRAESTRUCTURA
DIRECCIÓN GENERAL DE CONSTRUCCIÓN DE OBRAS PÚBLICAS
DIRECCIÓN DE CONSTRUCCIÓN DE OBRAS PÚBLICAS "B"

INFORME DE AVANCE FÍSICO FINANCIERO PARA OBRA PÚBLICA
EJERCICIO 2021

Al 30 de septiembre de 2022

CASO	NUMERO CONTRATO	F.F	MODALIDAD	EMPRESA	DESCRIPCIÓN DEL CONTRATO	PERIODO DE EJECUCIÓN INICIO	PERIODO DE EJECUCIÓN TERMINO	PRESUPUESTO DE REFERENCIA	MONTO CONTRATADO	ECONOMIA	ANTICIPOS		CONVENIO (PERIODO - MONTO) INICIO	CONVENIO (PERIODO - MONTO) TERMINO	CONVENIO (PERIODO - MONTO) MONTO	ESTIMACIÓN PAGADA	ESTIMACIÓN EN TRAMITE	AVANCE % FÍSICO	AVANCE % FINANCIERO	OBSERVACIONES
10	DGCOP-IR-F-4-175-21	01	IR	C. Santiago López Pérez	Proyecto integral para la demolición, construcción entrega y puesta en operación del Centro Familiar "C", F No 7 Melchor Ocampo, ubicado en Boulevard Adolfo López Mateos S/N, entre Av. Observatorio y General Cuetlo, Colonia Observatorio, Alcaldía Miguel Hidalgo, c.p. 11860, en la Ciudad de México, bajo la modalidad de precio alzado y tiempo determinado	11-nov-21	31-dic-21	$ 3,110,612.06	$ 3,403,385.60	0.00	ANTICIPO AMORTIZADO POR AMORTIZAR	0.00 0.00 0.00	N/A	N/A	N/A	$ 3,403,385.60	0.00	100.00	100.00	En proceso de Acta Entrega Recepción
11	DGCOP-IR-F-4-189-21	01	IR	Grupo FAE del Centro, S.A de C.V.	Proyecto integral para la demolición, construcción entrega y puesta en operación del Centro Familiar "C", F. No 3 Miguel Lerdo de Tejada, ubicado en Calzada Miguel Lerdo de Tejada N 107, Col. La Premosa, Alcaldía Azcapotzalco en la Ciudad de México, bajo la modalidad de precio alzado y tiempo determinado	10-dic-21	31-dic-21	$ 3,123,434.29	$ 3,198,746.39	0.00	ANTICIPO AMORTIZADO POR AMORTIZAR	0.00 0.00 0.00	N/A	N/A	N/A	$ 3,198,746.39	0.00	100.00	100.00	En proceso de Acta Entrega Recepción
12	DGCOP-IR-F-4-187-21	01	IR	Grupo Guinea,S.A de C.V.	Construcción de obra nueva en dos niveles para albergar diversas áreas del Centro de Asistencia e Integración Social "Casa Atlampa", ubicado en Av. Canal Nacional S/N, Col. Villa Quietud entre Alcaldía Coyoacan (entre Calzada del Hueso y Calzada de las Bombas) C.P 04960, Ciudad de México	10-dic-21	31-dic-21	$ 3,253,811.28	$ 3,156,360.60	0.00	ANTICIPO AMORTIZADO POR AMORTIZAR	0.00 0.00 0.00	N/A	N/A	N/A	$ 3,156,360.60	0.00	100.00	100.00	En proceso de Acta Entrega Recepción

TOTAL CONTRATADO	TOTAL DE ECONOMIAS	TOTAL DE ANTICIPOS	
[illegible]	0.00	ANTICIPO	[illegible]
		AMORTIZADO	[illegible]
		POR AMORTIZAR	0.00

TOTAL DE ESTIMACIONES		AVANCE GENERAL AL PERIODO	
PAGADAS	EN TRAMITE	FÍSICO	FINANCIERO
[illegible]	0.00	100.00	100.00

Ing. Rolando Alejandro Fernandez Betancourt
Director de Construcción de Obras Públicas "B"

Ing. Jose Luis Pichardo Hernandez
Subdirector de Construcción de Obras Públicas "B1"

Ing. Eusebio David Muñiz Calderón
Subdirector de Construcción de Obras Públicas "B2"

FECHA DE ACTUALIZACIÓN: 30 DE SEPTIEMBRE DE 2023

CONTRATOS EJERCICIO 2021

DIRECCIÓN DE ÁREA	ADJUDICACIÓN	REVALIDACIONES	SITUACIÓN ACTUAL					
			CANCELADOS O RESCINDIDOS	RECEPCIONADOS		CON LIQUIDACIÓN Y/O FINIQUITO		EN PROCEDIMIENTO JURÍDICO
				EFECTUADA	PENDIENTE	EFECTUADA	PENDIENTE	
DIRECCIÓN DE CONSTRUCCIÓN DE OBRAS PÚBLICAS "C"	63	0	13	0	50	0	50	0

Nota: Solo se reportan los contratos en proceso.

GOBIERNO DE LA CIUDAD DE MÉXICO

DEPENDENCIAS, ÓRGANOS DESCONCENTRADOS, ALCALDÍAS, ENTIDADES Y UNIDADES ADMINISTRATIVAS DE LA SECRETARÍA DE OBRAS Y SERVICIOS
DIRECCIÓN DE CONSTRUCCIÓN DE OBRAS PÚBLICAS "C"

CORTE AL 30 DE SEPTIEMBRE DE 2023

INFORME DE AVANCE FÍSICO FINANCIERO PARA OBRA PÚBLICA
EJERCICIO 2021

CASO	NUMERO CONTRATO	F.F.	MODALIDAD	EMPRESA	DESCRIPCION DEL CONTRATO	PERIODO DE EJECUCIÓN INICIO	PERIODO DE EJECUCIÓN TERMINO	PRESUPUESTO DOM. REFERENCIA	MONTO CONTRATADO	ESTIMADO	ANTICIPOS		CONTRATO-PRECIOS-MONTO INICIO	CONTRATO-PRECIOS-MONTO TERMINO	CONTRATO-PRECIOS-MONTO MONTO	ESTIMACIÓN PAGADO	ESTIMACIÓN EN TRÁMITE	AVANCE % FÍSICO	AVANCE % FINANCIERO	OBSERVACIONES
1	DGCOP-LPN-L-4-011-21	25	L.P.N.	GRUPO CONSTRUCTOR DAFSO, S.A. DE C.V.	PROYECTO INTEGRAL PARA LA CONSTRUCCIÓN, ENTREGA Y PUESTA EN OPERACIÓN DE PUNTOS DE INNOVACIÓN, LIBERTAD, ARTE, EDUCACIÓN Y SABERES (PILARES): "PILARES SANTA MARTHA ACATITLA II-SP", UBICADO EN CALLE MARCOS R. MÉNDEZ SN ESQUINA CALLE PEDRERO GONZÁLEZ GARZA, COLONIA SANTA MARTHA	23/03/21	20/07/21	6.20 MDP	4,756,027.39	0.00	ANTICIPO AMORTIZADO POR AMORTI	N/A N/A N/A	N/A	N/A	N/A	0.00	0.00	0.00%	0.00%	ESTE CONTRATO TENDRÁ UNA TERMINACIÓN ANTICIPADA.
2	DGCOP-LPN-L-4-012-21	25	L.P.N.	GRUPO CONSTRUCTOR DAFSO, S.A. DE C.V.	PROYECTO INTEGRAL PARA LA CONSTRUCCIÓN, ENTREGA Y PUESTA EN OPERACIÓN DE PUNTOS DE INNOVACIÓN, LIBERTAD, ARTE, EDUCACIÓN Y SABERES (PILARES): "PILARES CARMEN SERDAN", UBICADO EN BAJO PUENTE CALZADA DE LA VIRGEN ESQUINA AVENIDA CARMEN SERDAN, COLONIA CARMEN SERDAN, ALCALDÍA	23/03/21	25/07/21	3.50 MDP	3,100,526.88	0.00	ANTICIPO AMORTIZADO POR AMORTI	N/A N/A N/A	N/A	N/A	N/A	1,103,686.28	0.00	37.00%	35.60%	ESTE CONTRATO TENDRÁ UNA TERMINACIÓN ANTICIPADA DE OBRA.
3	DGCOP-IR-L-1-013-21	25	I.R.	CAROEM CONSTRUCCIONES, S.A. DE C.V.	TRABAJOS DE MANTENIMIENTO, REHABILITACIÓN Y ADECUACIÓN A LAS UNIDADES TERRITORIALES DE ATENCIÓN Y PREVENCIÓN DE LA VIOLENCIA DE GÉNERO "LUNA", "GRUPO LJT, CONFORMADO POR LAS SIGUIENTES OBRAS: 1) "LUNA TINA MODOTTI" UBICADO EN AV. REY NEZAHUALCOYOTL, ENTRE ESQ. FABUS, COLONIA	25/03/21	07/06/21	4.40 MDP	4,199,000.00	0.00	ANTICIPO AMORTIZADO POR AMORTI	N/A N/A N/A	N/A	N/A	N/A	4,132,438.84	0.00	100.00%	98.41%	EN PROCESO DE FINIQUITO ADMINISTRATIVO
4	DGCOP-LPN-L-4-017-21	25	L.P.N.	AFCA CONSTRUCCIONES MÁS COMERCIALIZACIÓN, S.A. DE C.V.	PROYECTO INTEGRAL PARA LA CONSTRUCCIÓN, ENTREGA Y PUESTA EN OPERACIÓN DE PUNTOS DE INNOVACIÓN, LIBERTAD, ARTE, EDUCACIÓN Y SABERES (PILARES): "PILARES HUAYAMILPAS", UBICADO EN PROLONGACIÓN HUAYAMILPAS S/N, COLONIA AJUSCO, ALCALDÍA COYOACÁN, CIUDAD DE MÉXICO, EN LA MODALIDAD A PRECIO	27/03/21	24/07/21	5.70 MDP	4,570,380.28	0.00	ANTICIPO AMORTIZADO POR AMORTI	N/A N/A N/A	N/A	N/A	N/A	4,330,284.42	0.00	100.00%	100.00%	EN PROCESO DE FINIQUITO ADMINISTRATIVO
5	DGCOP-LPN-L-4-018-21	25	L.P.N.	FORLARK, FORTALEZA EN ARQUITECTURA, S.A. DE C.V.	PROYECTO INTEGRAL PARA LA CONSTRUCCIÓN, ENTREGA Y PUESTA EN OPERACIÓN DE PUNTOS DE INNOVACIÓN, LIBERTAD, ARTE, EDUCACIÓN Y SABERES (PILARES): "PILARES BATALLÓN FUO DE VERACRUZ" UBICADO EN CALLE BATALLÓN FUO DE VERACRUZ S/N, COLONIA EJÉRCITO DE ORIENTE, ALCALDÍA	27/03/21	24/07/21	6.10 MDP	5,590,786.10	0.00	ANTICIPO AMORTIZADO POR AMORTI	N/A N/A N/A	N/A	N/A	N/A	483,857.03	0.00	10.00%	8.65%	ESTE CONTRATO TENDRÁ UNA TERMINACIÓN ANTICIPADA.
6	DGCOP-LPN-L-4-019-21	25	L.P.N.	AUREA SELENE ESPINOZA AVENDAÑO	PROYECTO INTEGRAL PARA LA CONSTRUCCIÓN, ENTREGA Y PUESTA EN OPERACIÓN DE PUNTOS DE INNOVACIÓN, LIBERTAD, ARTE, EDUCACIÓN Y SABERES (PILARES): "PILARES CANDELARIA TICOMAN", UBICADO EN CALLE PREFECTORES DE LA LUZ, MZ. 7, LT. 5, COLONIA CANDELARIA TICOMÁN, ALCALDÍA GUSTAVO A. MADERO,	27/03/21	24/07/21	5.30 MDP	4,470,447.54	0.00	ANTICIPO AMORTIZADO POR AMORTI	N/A N/A N/A	N/A	N/A	N/A	4,225,192.48	0.00	100.00%	94.74%	EN PROCESO DE FINIQUITO ADMINISTRATIVO
7	DGCOP-LPN-L-4-020-21	25	L.P.N.	CISM, S.A. DE C.V.	PROYECTO INTEGRAL PARA LA CONSTRUCCIÓN, ENTREGA Y PUESTA EN OPERACIÓN DE PUNTOS DE INNOVACIÓN, LIBERTAD, ARTE, EDUCACIÓN Y SABERES (PILARES): "PILARES AGUSTÍN LARA", UBICADO EN PROYECCIÓN DEL CABELLÓN UBICADO EN CALLE AGUSTÍN LARA, ENTRE LAS CALLES ESTRELLITA Y CANCIONERO, COLONIA SAN	27/03/21	24/07/21	7.50 MDP	6,932,493.69	0.00	ANTICIPO AMORTIZADO POR AMORTI	N/A N/A N/A	N/A	N/A	N/A	0.00	0.00	0.00%	0.00%	ESTE CONTRATO TENDRÁ UNA TERMINACIÓN ANTICIPADA DE OBRA.
8	DGCOP-LPN-L-1-023-21	25	L.P.N.	DE ARQ. DISEÑO DE ESPACIOS, S.A. DE C.V.	CONSTRUCCIÓN, ENTREGA Y PUESTA EN OPERACIÓN DE PUNTOS DE INNOVACIÓN, LIBERTAD, ARTE, EDUCACIÓN Y SABERES (PILARES): "PILARES LOMAS DE PLATEROS", UBICADO EN AVENIDA RÍO MIXCOAC ORIENTE S/N, COLONIA LOMAS DE PLATEROS, ALCALDÍA ÁLVARO OBREGÓN, CIUDAD DE MÉXICO, E	30/03/21	15/06/21	22.70 MDP	20,723,449.51	0.00	ANTICIPO AMORTIZADO POR AMORTI	N/A N/A N/A	30-mar-21	26-ago-21	N/A	19,691,466.64	0.00	100.00%	95.02%	EN PROCESO DE FINIQUITO ADMINISTRATIVO
9	DGCOP-LPN-L-4-024-21	25	L.P.N.	GRUPO CUYSAT, S.A. DE C.V.	PROYECTO INTEGRAL PARA LA CONSTRUCCIÓN, ENTREGA Y PUESTA EN OPERACIÓN DE PUNTOS DE INNOVACIÓN, LIBERTAD, ARTE, EDUCACIÓN Y SABERES (PILARES): "PILARES RÍO MIXCOAC", UBICADO EN CALLE RÍO MIXCOAC S/N, COLONIA SANTA LUCÍA, ALCALDÍA ÁLVARO OBREGÓN, CIUDAD DE MÉXICO, EN LA MODALIDAD A PRECIO	30/03/21	27/07/21	7.10 MDP	6,971,254.00	0.00	ANTICIPO AMORTIZADO POR AMORTI	N/A N/A N/A	N/A	N/A	N/A	6,971,254.00	0.00	100.00%	100.00%	EN PROCESO DE FINIQUITO ADMINISTRATIVO
10	DGCOP-LPN-L-1-025-21	25	L.P.N.	CONSTRUCTORA E INMOBILIARIA NORGAMA, S.A. DE C.V.	CONSTRUCCIÓN, ENTREGA Y PUESTA EN OPERACIÓN DE PUNTOS DE INNOVACIÓN, LIBERTAD, ARTE, EDUCACIÓN Y SABERES (PILARES): "PILARES PILOTO ADOLFO LÓPEZ MATEOS " UBICADO EN CALLE MINERAL, ESQUINA MAGATLAN, COL. PILOTO ADOLFO LÓPEZ MATEOS, ALCALDÍA ÁLVARO OBREGÓN,	06/04/21	02/09/21	10.5 MDP	9,622,532.06	0.00	ANTICIPO AMORTIZADO POR AMORTI	N/A N/A N/A	N/A	N/A	N/A	0.00	0.00	0.00%	0.00%	ESTE CONTRATO TENDRÁ UNA TERMINACIÓN ANTICIPADA.
11	DGCOP-AD-L-5-026-21	25	A.D.	CONSULTORES INGENIEROS DEL VALLE, S.A. DE C.V.	SERVICIOS RELACIONADOS CON LA OBRA PÚBLICA CONSISTENTES EN APOYO TÉCNICO ADMINISTRATIVO, NORMATIVO Y DE INGENIERÍA DE COSTOS PARA LLEVAR A CABO LA EJECUCIÓN Y CONTROL DEL PROCESO DE OBRA PÚBLICA CORRESPONDIENTE AL PROGRAMA PUNTOS DE INNOVACIÓN, LIBERTAD, ARTE,	30/03/21	01/06/21	*	1,444,990.25	0.00	ANTICIPO AMORTIZADO POR AMORTI	N/A N/A N/A	N/A	N/A	N/A	1,444,990.24	0.00	100.00%	100.00%	EN PROCESO DE FINIQUITO ADMINISTRATIVO
12	DGCOP-LPN-L-4-027-21	25	L.P.N.	RECREO DESARROLLO URBANO, S.A. DE C.V.	PROYECTO INTEGRAL PARA LA CONSTRUCCIÓN, ENTREGA Y PUESTA EN OPERACIÓN DE PUNTOS DE INNOVACIÓN, LIBERTAD, ARTE, EDUCACIÓN Y SABERES (PILARES): "PILARES TOTOLHUAC", UBICADO EN AVENIDA DÉNARO ESTRADA S/N, COLONIA SANTA CRUZ MEYEHUALCO, ALCALDÍA IZTAPALAPA, CIUDAD DE MÉXICO, EN LA	06/04/21	03/08/21	4.70 MDP	4,560,000.00	0.00	ANTICIPO AMORTIZADO POR AMORTI	N/A N/A N/A	N/A	N/A	N/A	4,469,232.77	0.00	100.00%	98.01%	EN PROCESO DE FINIQUITO ADMINISTRATIVO

GOBIERNO DE LA CIUDAD DE MÉXICO

DEPENDENCIAS, ÓRGANOS DESCONCENTRADOS, ALCALDÍAS, ENTIDADES Y UNIDADES ADMINISTRATIVAS DE LA SECRETARÍA DE OBRAS Y SERVICIOS
DIRECCIÓN DE CONSTRUCCIÓN DE OBRAS PÚBLICAS "C"

CORTE AL 30 DE SEPTIEMBRE DE 2023

INFORME DE AVANCE FÍSICO FINANCIERO PARA OBRA PÚBLICA
EJERCICIO 2021

CLAVE	NUMERO (CONTRATO)	F.F.	REGULADO	EMPRESA	DESCRIPCIÓN DEL CONTRATO	PERIODO DE EJECUCIÓN INICIO	PERIODO DE EJECUCIÓN TERMINO	MONTO DEL CONTRATO C/ IVA	MONTO COORDINADO	ESTIMADA	ANTICIPOS		CONTRATO FÍSICO - MONTO INICIO	CONTRATO FÍSICO - MONTO TERMINO	CONTRATO FÍSICO - MONTO ACTUAL	ESTIMACIÓN PAGADA	ESTIMACIÓN EN TRAMITE	AVANCE % FÍSICO	AVANCE % FINANCIERO	OBSERVACIONES
13	DGCOP-IR-L-S-026-21	25	I.R.	GRUPO DE DISEÑO, PROYECTO, CONSTRUCCIÓN Y	SERVICIOS RELACIONADOS CON LA OBRA PUBLICA, RELATIVOS A LA SUPERVISIÓN TECNICA Y ADMINISTRATIVA PARA LOS PROYECTOS INTEGRALES PARA LA CONSTRUCCIÓN, ENTREGA Y PUESTA EN OPERACIÓN DE PUNTOS DE INNOVACIÓN, LIBERTAD, ARTE, EDUCACIÓN Y SABERES	09/04/21	09/10/21	1.15 MDP	980,069.85	0.00	ANTICIPO AMORTIZADO POR AMORTI	N/A N/A N/A	N/A	N/A	N/A	929,057.61	0.00	100.00%	94.86%	EN PROCESO DE FINIQUITO ADMINISTRATIVO
14	DGCOP-IR-L-S-032-21	25	I.R.	BYBCO, S.A. DE C.V.	SERVICIOS RELACIONADOS CON LA OBRA PUBLICA, RELATIVOS A LA SUPERVISIÓN TECNICA Y ADMINISTRATIVA PARA LOS PROYECTOS INTEGRALES PARA LA CONSTRUCCIÓN, ENTREGA Y PUESTA EN OPERACIÓN DE PUNTOS DE INNOVACIÓN, LIBERTAD, ARTE , EDUCACIÓN Y SABERES	14/04/21	10/10/21	1.10 MDP	908,148.76	0.00	ANTICIPO AMORTIZADO POR AMORTI	N/A N/A N/A	N/A	N/A	N/A	532,481.82	0.00	100.00%	58.60%	EN PROCESO DE FINIQUITO ADMINISTRATIVO
15	DGCOP-LPN-L-4-033-21	25	L.P.N.	JOSÉ ÁNGEL HERREJÓN CHÁVEZ	PROYECTO INTEGRAL PARA LA CONSTRUCCIÓN, ENTREGA Y PUESTA EN OPERACIÓN DE PUNTOS DE INNOVACIÓN, LIBERTAD, ARTE, EDUCACIÓN Y SABERES (PILARES): "PILARES EJÉRCITO CONSTITUCIONALISTA", UBICADO EN INNOVACIÓN SIN NOMBRE, S/N DE LA SUPERMANZANA 2, COLONIA EJÉRCITO CONSTITUCIONALISTA	15/04/21	10/08/21	3.20 MDP	1,867,079.14	0.00	ANTICIPO AMORTIZADO POR AMORTI	N/A N/A N/A	N/A	N/A	N/A	1,867,079.14	0.00	100.00%	100.00%	EN PROCESO DE FINIQUITO ADMINISTRATIVO
16	DGCOP-LPN-L-4-035-21	25	L.P.N.	PARADOXIA, S.A. DE C.V.	PROYECTO INTEGRAL PARA LA CONSTRUCCIÓN, ENTREGA Y PUESTA EN OPERACIÓN DE PUNTOS DE INNOVACIÓN, LIBERTAD, ARTE, EDUCACIÓN Y SABERES (PILARES): "PILARES AGRICULTORES", UBICADO EN FRACCIÓN DE TERRENO UBICADA EN CALLE AGRICULTORES S/N, ENTRE CALLE MINGADERAS Y CALLE PASTORES, COLONIA EL	19/04/21	16/08/21	6.50 MDP	6,199,999.13	0.00	ANTICIPO AMORTIZADO POR AMORTI	N/A N/A N/A	N/A	N/A	N/A	67,778.48	0.00	3.00%	1.09%	ESTE CONTRATO TIENE UNA TERMINACIÓN ANTICIPADA DE OBRA.
17	DGCOP-AD-L-3-037-21	25	A.D.	FORLARK, FORTALEZA EN ARQUITECTURA, S.A. DE C.V.	TRABAJOS PARA LA CONSTRUCCIÓN DE CIMENTACIÓN PARA LA ENTREGA Y PUESTA EN OPERACIÓN DE PUNTOS DE INNOVACIÓN, LIBERTAD, ARTE, EDUCACIÓN Y SABERES (PILARES): "PILARES LA ESTANCIA", UBICADA EN CAMINO A LAS MINAS ANEQUINA, AVENIDA CAÑADA, COLONIA LOMAS DE LA ESTANCIA	23/04/21	01/06/21	0.45 MDP	457,893.24	0.00	ANTICIPO AMORTIZADO POR AMORTI	N/A N/A N/A	N/A	N/A	N/A	457,893.24	0.00	100.00%	100.00%	EN PROCESO DE FINIQUITO ADMINISTRATIVO
18	DGCOP-LPN-L-4-042-21	25	L.P.N.	LAO ARQUITECTOS , S.A. DE C.V.	PROYECTO INTEGRAL PARA LA CONSTRUCCIÓN, ENTREGA Y PUESTA EN OPERACIÓN DE PUNTOS DE INNOVACIÓN, LIBERTAD, ARTE, EDUCACIÓN Y SABERES (PILARES): "PILARES VICENTE GUERRERO", UBICADO EN FRACCIÓN DE CAMELLÓN EN ANILLO PERIFÉRICO, CANAL DE SAN JUAN, CDD EDIGUANA CALLE 5 ANGEL RIOS,	28/04/21	25/08/21	4.10 MDP	3,738,004.78	0.00	ANTICIPO AMORTIZADO POR AMORTI	N/A N/A N/A	N/A	N/A	N/A	3,554,763.94	0.00	100.00%	95.10%	EN PROCESO DE FINIQUITO ADMINISTRATIVO
19	DGCOP-LPN-L-4-043-21	25	L.P.N.	CORPORACIÓN CONSTRUCTORA AVE FÉNIX, S.A. DE C.V.	PROYECTO INTEGRAL PARA LA CONSTRUCCIÓN, ENTREGA Y PUESTA EN OPERACIÓN DE PUNTOS DE INNOVACIÓN, LIBERTAD, ARTE, EDUCACIÓN Y SABERES (PILARES): "PILARES LEY DE CIENCIA Y TECNOLOGÍA" UBICADO EN CALLE LEY DE LA CIENCIA Y TECNOLOGÍA, MZ. 8, LT. 81, COLONIA PLAN DE AYALA, ALCALDÍA TLALPAN, CIUDAD DE	28/04/21	25/08/21	*	4,273,255.29	0.00	ANTICIPO AMORTIZADO POR AMORTI	N/A N/A N/A	N/A	N/A	N/A	199,030.10	0.00	6.00%	4.66%	ESTE CONTRATO TENDRÁ UNA TERMINACIÓN ANTICIPADA.
20	DGCOP-IR-L-S-045-21	25	L.P.N.	GRUPO DE DISEÑO, PROYECTO, CONSTRUCCIÓN Y	SERVICIOS RELACIONADOS CON LA OBRA PUBLICA, RELATIVOS A LA SUPERVISIÓN TECNICA Y ADMINISTRATIVA PARA LOS PROYECTOS INTEGRALES PARA LA CONSTRUCCIÓN, ENTREGA Y PUESTA EN OPERACIÓN DE PUNTOS DE INNOVACIÓN, LIBERTAD, ARTE, EDUCACIÓN Y SABERES	05/05/21	31/10/21	1.66 MDP	1,498,668.18	0.00	ANTICIPO AMORTIZADO POR AMORTI	N/A N/A N/A	N/A	N/A	N/A	907,503.70	0.00	100.00%	60.59%	EN PROCESO DE FINIQUITO ADMINISTRATIVO
21	DGCOP-AD-L-2-050-21	25	A.D.	SURYA 7793, S.A. DE C.V.	TRABAJOS DE CONSTRUCCIÓN, REHUBICACIÓN, REHABILITACIÓN Y/O MANTENIMIENTO DE PUNTOS DE INNOVACIÓN, LIBERTAD, ARTE, EDUCACIÓN Y SABERES (PILARES): "PILARES SAN JUAN DE ARAGÓN VII" A PRECIO ALZADO Y TIEMPO DETERMINADO UBICADO EN CALLE 41-A Y 43, COLONIA SAN JUAN DE ARAGÓN VII	09/05/21	25/05/21	1.44 MDP	1,443,374.64	0.00	ANTICIPO AMORTIZADO POR AMORTI	N/A N/A N/A	N/A	N/A	N/A	1,443,374.64	0.00	100.00%	100.00%	EN PROCESO DE FINIQUITO ADMINISTRATIVO
22	DGCOP-IR-L-1-051-21	15	I.R.	MAGDEX, S.A. DE C.V.	TRABAJOS DE AMPLIACIÓN, ADECUACIÓN, REHABILITACIÓN Y MANTENIMIENTO MAYOR Y/O MENOR DE ESTANCIAS INFANTILES "CENDI", "CENDI C.T. CONFORMADO POR LAS SIGUIETES OBRAS: 1) "CENDI INFIERNILLO ZONA 10" UBICADO EN CALLE SHAMANTE 1999, COLONIA TEPETATAL, C.P. 09190 2) "CENDI ERICO DE QUIROGA"	05/05/21	03/08/21	3.3 MDP	3,949,759.09	0.00	ANTICIPO AMORTIZADO POR AMORTI	N/A N/A N/A	N/A	N/A	N/A	3,842,978.84	0.00	100.00%	98.91%	EN PROCESO DE FINIQUITO ADMINISTRATIVO
23	DGCOP-IR-L-1-052-21	25	I.R.	ING. JOSÉ ÁNGEL HERREJÓN CHÁVEZ	TRABAJOS DE MANTENIMIENTO, REHABILITACIÓN Y ADECUACIÓN A LAS UNIDADES TERRITORIALES DE ATENCIÓN Y PREVENCIÓN DE LA VIOLENCIA DE GÉNERO: "LUNAS", "GRUPO L.I.F." CONFORMADO POR LAS SIGUIENTES OBRAS: 1) "LUNA MARCELA LAGARDE" UBICADA EN AV. 33 DE PEÑITEO 421, COLONIA BARRIO DE SAN	10/05/21	07/08/21	7.31 MDP	6,197,943.31	0.00	ANTICIPO AMORTIZADO POR AMORTI	N/A N/A N/A	N/A	N/A	N/A	5,824,679.24	0.00	100.00%	93.96%	EN PROCESO DE FINIQUITO ADMINISTRATIVO
24	DGCOP-LPN-L-1-054-21	25	L.P.N.	AD OPUS, S.A. DE C.V.	CONSTRUCCIÓN, ADECUACIÓN, REHABILITACIÓN, ENTREGA Y PUESTA EN OPERACIÓN DE PUNTOS DE INNOVACIÓN, LIBERTAD, ARTE, EDUCACIÓN Y SABERES (PILARES): "PILARES GUARDERIA IMSS", UBICADO EN CALLE DR. ANDRADE N° 60, COL. BUENOS AIRES, ALCALDÍA CUAUHTÉMOC, CIUDAD DE MÉXICO, A PRECIO UNITARIO Y	15/05/21	09/10/21	15.5 MDP	14,898,601.57	0.00	ANTICIPO AMORTIZADO POR AMORTI	N/A N/A N/A	N/A	N/A	N/A	0.00	0.00	0.00%	0.00%	ESTE CONTRATO TENDRÁ UNA TERMINACIÓN ANTICIPADA DE OBRA.

GOBIERNO DE LA CIUDAD DE MÉXICO

DEPENDENCIAS, ÓRGANOS DESCONCENTRADOS, ALCALDÍAS, ENTIDADES Y UNIDADES ADMINISTRATIVAS DE LA SECRETARÍA DE OBRAS Y SERVICIOS
DIRECCIÓN DE CONSTRUCCIÓN DE OBRAS PÚBLICAS "C"

CORTE AL 30 DE SEPTIEMBRE DE 2021

INFORME DE AVANCE FÍSICO FINANCIERO PARA OBRA PÚBLICA
EJERCICIO 2021

NÚMERO		F.F.	MODALIDAD	EMPRESA	DESCRIPCIÓN DEL CONTRATO	PERIODO DE EJECUCIÓN		PRESUPUESTO POR ESTIMACIÓN	MONTO CONTRATADO	FORMADA	ANTICIPO		TOTAL PERIODO ANTERIOR			ESTIMACIÓN		AVANCE %		OBSERVACIONES
CASO	CONTRATO					INICIO	TÉRMINO						MONTO	PERIODO	MONTO	PERIODO	AL PERIODO	FÍSICO	FINANCIERO	
25	DGCOP-LPN-L-1-055-21	25	L.P.N.	LUXCON, S.A. DE C.V.	CONSTRUCCIÓN, ENTREGA Y PUESTA EN OPERACIÓN DE PUNTOS DE INNOVACIÓN, LIBERTAD, ARTE, EDUCACIÓN Y SABERES (PILARES) "PILARES DAYO", UBICADO EN CALLE EQUADOR S/N, PUEBLO SAN BERNABÉ OCOTEPEC, ALCALDÍA MAGDALENA CONTRERAS, CIUDAD DE MÉXICO, A PRECIO UNITARIO Y	13/05/21	09/10/21	16.8 MDP	15,599,999.77	0.00	ANTICIPO AMORTIZADO POR AMORTI	N/A N/A N/A	N/A	N/A	N/A	0.00	0.00	0.00%	0.00%	ESTE CONTRATO TENDRÁ UNA TERMINACIÓN ANTICIPADA DE OBRA.
26	DGCOP-AD-L-2-059-21	25	A.D.	GRUPO QUINVA, S.A. DE C.V.	TRABAJOS DE CONSTRUCCIÓN, ADECUACIÓN, REHABILITACIÓN Y/O MANTENIMIENTO DE PUNTOS DE INNOVACIÓN, LIBERTAD, ARTE, EDUCACIÓN Y SABERES (PILARES) "PILARES SAN JUAN DE ARAGÓN II", A PRECIO ALZADO Y TIEMPO DETERMINADO, UBICADO EN EJE 5 NORTE, AVENIDA 608 S/N, COLONIA SAN JUAN DE	01/06/21	30/06/21	1.34 MDP	1,342,431.44	0.00	ANTICIPO AMORTIZADO POR AMORTI	N/A N/A N/A	N/A	N/A	N/A	1,342,431.43	0.00	100.00%	100.00%	EN PROCESO DE FINIQUITO ADMINISTRATIVO
27	DGCOP-AD-L-5-060-21	25	A.D.	DITAPSA CONSULTORES S.S.A. DE C.V.	SERVICIOS RELACIONADOS CON LA OBRA PÚBLICA, RELATIVOS A LA SUPERVISIÓN TÉCNICA Y ADMINISTRATIVA PARA LOS PROYECTOS INTEGRALES Y/O CONSTRUCCIÓN, ENTREGA Y PUESTA EN OPERACIÓN DE PUNTOS DE INNOVACIÓN, LIBERTAD, ARTE, EDUCACIÓN Y SABERES (PILARES) "CDMX #NO-07", UTILIZANDO	31/05/21	26/11/21	0.74 MDP	1,070,510.87	0.00	ANTICIPO AMORTIZADO POR AMORTI	N/A N/A N/A	N/A	N/A	N/A	802,833.94	0.00	100.00%	75.00%	EN PROCESO DE FINIQUITO ADMINISTRATIVO
28	DGCOP-AD-L-2-063-21	25	A.D.	GRUPO FAE DEL CENTRO S.A. DE C.V.	TRABAJOS DE CONSTRUCCIÓN, ADECUACIÓN, REHABILITACIÓN Y/O MANTENIMIENTO DE DE PUNTOS DE INNOVACIÓN, LIBERTAD, ARTE, EDUCACIÓN Y SABERES (PILARES) "PILARES SALVADOR DÍAZ MIRÓN" A PRECIO ALZADO Y TIEMPO DETERMINADO, UBICADO EN CALLE ORIENTE 100-B, S/N, COLONIA SALVADOR DÍAZ	18/06/21	07/07/21	1.30 MDP	1,356,541.35	0.00	ANTICIPO AMORTIZADO POR AMORTI	N/A N/A N/A	N/A	N/A	N/A	1,356,541.35	0.00	100.00%	100.00%	EN PROCESO DE FINIQUITO ADMINISTRATIVO
29	DGCOP-AD-L-5-068-21	25	A.D.	INGENIERÍA MÁS ARQUITECTURA, S.A. DE C.V.	SERVICIOS RELACIONADOS CON LA OBRA CONSISTENTES EN APOYO TÉCNICO ADMINISTRATIVO, NORMATIVO Y DE INGENIERÍA DE COSTOS PARA LLEVAR A CABO LA EJECUCIÓN Y CONTROL DEL PROCESO DE OBRA PÚBLICA, CORRESPONDIENTE AL PROGRAMA PUNTOS DE INNOVACIÓN, LIBERTAD, ARTE,	06/07/21	07/11/21	1.42 MDP	1,443,157.45	0.00	ANTICIPO AMORTIZADO POR AMORTI	N/A N/A N/A	N/A	N/A	N/A	1,443,157.38	0.00	100.00%	100.00%	EN PROCESO DE FINIQUITO ADMINISTRATIVO
30	DGCOP-AD-L-2-069-21	25	A.D.	GRUPO QUINVA, S.A. DE C.V.	TRATAMIENTO DE GRIETA EN PILARES DIEGO CATARINA, UBICADO EN CALLE TLATILCO S/N, COLONIA AMPLIACIÓN SANTA CATARINA, ALCALDÍA TLÁHUAC, CIUDAD DE MÉXICO, EN LA MODALIDAD DE PRECIO ALZADO Y TIEMPO DETERMINADO.	30/06/21	19/07/21	1.43 MDP	1,433,934.41	0.00	ANTICIPO AMORTIZADO POR AMORTI	N/A N/A N/A	N/A	N/A	N/A	1,433,934.40	0.00	100.00%	100.00%	EN PROCESO DE FINIQUITO ADMINISTRATIVO
31	DGCOP-LPN-L-1-072-21	15	L.P.N.	REACTOR INGENIERÍA, S.A. DE C.V.	READECUACIÓN Y CONSTRUCCIÓN DEL ESPACIO E INFRAESTRUCTURA PARA LA OPERACIÓN Y PUESTA EN MARCHA DE LA UNIVERSIDAD DE LA SALUD EN LA CIUDAD DE MÉXICO, 2da ETAPA, UBICADA EN LAS INSTALACIONES DE LA ANTIGUA ESCUELA MILITAR DE MATERIALES DE GUERRA, AL INTERIOR DEL INMUEBLE DENOMINADO "CONJUNTO	01/07/21	28/09/21	17.6 MDP	16,750,792.11	0.00	ANTICIPO AMORTIZADO POR AMORTI	N/A N/A N/A	01/07/21	20/10/21	1,495,508.04	17,637,099.28	0.00	100.00%	96.88%	EN PROCESO DE FINIQUITO ADMINISTRATIVO
32	DGCOP-AD-L-3-073-21	25	A.D.	C. CARLOS CEDILLO VELASCO	SERVICIOS RELACIONADOS CON LA OBRA PÚBLICA, RELATIVO A LA GERENCIA DE PROYECTO PARA LA CONSTRUCCIÓN, ENTREGA Y PUESTA EN OPERACIÓN DE CINCO (5) PUNTOS DE INNOVACIÓN, LIBERTAD, ARTE, EDUCACIÓN Y SABERES (PILARES), BAJO LA MODALIDAD A PRECIO ALZADO Y TIEMPO DETERMINADO.	02/07/21	28/11/21	1.74 MDP	1,430,000.00	0.00	ANTICIPO AMORTIZADO POR AMORTI	N/A N/A N/A	N/A	N/A	N/A	685,477.41	0.00	100.00%	47.94%	ESTE CONTRATO TUVO UNA TERMINACIÓN ANTICIPADA DE OBRA.
33	DGCOP-AD-L-5-076-21	25	A.D.	GRUPO PLAMJE, S.A. DE C.V.	SERVICIOS RELACIONADOS CON LA OBRA PÚBLICA, RELATIVOS A LA SUPERVISIÓN TÉCNICA Y ADMINISTRATIVA PARA LOS PROYECTOS INTEGRALES Y/O CONSTRUCCIÓN, REHABILITACIÓN, ENTREGA, Y PUESTA EN OPERACIÓN DE PUNTOS DE INNOVACIÓN, LIBERTAD, ARTE, EDUCACIÓN Y SABERES	07/07/21	31/12/21	1.44 MDP	1,396,356.03	0.00	ANTICIPO AMORTIZADO POR AMORTI	N/A N/A N/A	N/A	N/A	N/A	917,650.90	0.00	100.00%	65.73%	EN PROCESO DE FINIQUITO ADMINISTRATIVO
34	DGCOP-IR-L-4-079-21	25	I.R.	IGNITIA DESARROLLOS, S.A. DE C.V.	PROYECTO INTEGRAL PARA LA ADECUACIÓN, REHABILITACIÓN, REFORZAMIENTO ESTRUCTURAL Y MANTENIMIENTO MAYOR Y/O MENOR DE PUNTOS DE INNOVACIÓN, LIBERTAD, ARTE, EDUCACIÓN Y SABERES (PILARES) "PILARES SANTA ROSA XOCHIAC", UBICADO EN CALLE RINCONADA DE JERÚS S/N, PUEBLO	09/07/21	05/11/21	4.2 MDP	5,278,307.70	0.00	ANTICIPO AMORTIZADO POR AMORTI	N/A N/A N/A	N/A	N/A	N/A	5,278,307.70	0.00	100.00%	100.00%	EN PROCESO DE FINIQUITO ADMINISTRATIVO
35	DGCOP-IR-L-4-081-21	25	I.R.	LÁPIZ VERDE, S.A. DE C.V.	PROYECTO INTEGRAL PARA LA CONSTRUCCIÓN, ENTREGA Y PUESTA EN OPERACIÓN DE PUNTOS DE INNOVACIÓN, LIBERTAD, ARTE, EDUCACIÓN Y SABERES (PILARES) PILARES LOMAS DE TARANGO", UBICADO EN TRAVESÍA DE TERRENO EN CALLE 1º DE MAYO S/N, COLONIA MINA LOS COYOTES, ALCALDÍA ÁLVARO OBREGÓN, CIUDAD	12/07/21	09/11/21	7.2 MDP	6,966,816.76	0.00	ANTICIPO AMORTIZADO POR AMORTI	N/A N/A N/A	N/A	N/A	N/A	176,128.29	0.00	3.00%	2.53%	ESTE CONTRATO TENDRÁ UNA TERMINACIÓN ANTICIPADA DE OBRA.
36	DGCOP-IR-L-4-083-21	25	I.R.	VALPER PLANEACIÓN ESTRATÉGICA, S.A. DE C.V.	PROYECTO INTEGRAL PARA LA CONSTRUCCIÓN, ENTREGA Y PUESTA EN OPERACIÓN DE PUNTOS DE INNOVACIÓN, LIBERTAD, ARTE, EDUCACIÓN Y SABERES (PILARES) "PILARES TOLTECA", UBICADO EN EJE 5 PONIENTE, AVENIDA ESCUADRÓN 201, S/N, COLONIA TOLTECA, ALCALDÍA ÁLVARO OBREGÓN, CIUDAD DE	12/07/21	06/11/21	5 MDP	6,217,172.46	0.00	ANTICIPO AMORTIZADO POR AMORTI	N/A N/A N/A	N/A	N/A	N/A	6,217,172.33	0.00	100.00%	100.00%	EN PROCESO DE FINIQUITO ADMINISTRATIVO

GOBIERNO DE LA CIUDAD DE MÉXICO

DEPENDENCIAS, ÓRGANOS DESCONCENTRADOS, ALCALDÍAS, ENTIDADES Y UNIDADES ADMINISTRATIVAS DE LA SECRETARÍA DE OBRAS Y SERVICIOS
DIRECCIÓN DE CONSTRUCCIÓN DE OBRAS PÚBLICAS "C"

CORTE AL 30 DE SEPTIEMBRE DE 2021

INFORME DE AVANCE FÍSICO FINANCIERO PARA OBRA PÚBLICA
EJERCICIO 2021

CASO	NUMERO CONTRATO	F.F.	DESIGNADO	EMPRESA	DESCRIPCIÓN DEL CONTRATO	PLAZO DE EJECUCIÓN INICIO	PLAZO DE EJECUCIÓN TÉRMINO	PRESUPUESTO EJER. ANTERIOR	MONTO CONTRATADO	ECONOMIA	ANTICIPOS		CONVENIO PERIODO AMPLIO INICIO	CONVENIO PERIODO AMPLIO TÉRMINO	CONVENIO PERIODO AMPLIO MONTO	ESTIMADO VIGENTE	ESTIMADO EN TRAMITE	AVANCE % FISICO	AVANCE % FINANCIERO	OBSERVACIONES
37	DGCOP-AD-L-2-084-21	25	A.D.	MAQDEK, S.A. DE C.V.	TRABAJOS DE CONSTRUCCIÓN, ADECUACIÓN, REHABILITACIÓN Y/O MANTENIMIENTO DE PUNTOS DE INNOVACIÓN, LIBERTAD, ARTE, EDUCACIÓN Y SABERES (PILARES) "PILARES SAN JUAN DE ARAGÓN Nº. 4 PRECIO ALZADO Y TIEMPO DETERMINADO, UBICADO EN AVENIDA 414 S/N, COLONIA SAN JUAN DE ARAGÓN VI	20/07/21	09/09/21	1.44 MDP	1,480,475.31	0.00	ANTICIPO AMORTIZADO POR AMORTI	N/A N/A N/A	N/A	N/A	N/A	1,480,475.30	0.00	100.00%	100.00%	EN PROCESO DE FINIQUITO ADMINISTRATIVO
38	DGCOP-AD-L-2-086-21	25	A.D.	INGENIERÍA, ARQUITECTURA Y TECNOLOGÍA, S.A. DE C.V.	TRABAJOS DE CONSTRUCCIÓN, ADECUACIÓN, REHABILITACIÓN Y/O MANTENIMIENTO DE DE PUNTOS DE INNOVACIÓN, LIBERTAD, ARTE, EDUCACIÓN Y SABERES (PILARES) "PILARES RAMÓN LOPEZ" A PRECIO ALZADO Y TIEMPO DETERMINADO, UBICADO EN CALLE ESPERANZA S/N, ESQUINA 34, COLONIA MERCADO	20/07/21	08/09/21	1.44 MDP	1,445,248.50	0.00	ANTICIPO AMORTIZADO POR AMORTI	N/A N/A N/A	N/A	N/A	N/A	1,445,248.50	0.00	100.00%	100.00%	EN PROCESO DE FINIQUITO ADMINISTRATIVO
39	DGCOP-IR-L-4-097-21	25	I.R.	GRUPO CONSTRUCTOR DAFGO, S.A. DE C.V.	PROYECTO INTEGRAL PARA LA CONSTRUCCIÓN, ENTREGA Y PUESTA EN OPERACIÓN DE PUNTOS DE INNOVACIÓN, LIBERTAD, ARTE, EDUCACIÓN Y SABERES (PILARES) "PILARES PLAYA DE ARENA TIZ", UBICADO EN AVENIDA DEL ARIN Nº 303, COLONIA JAJAROS, C.P. 09300, ALCALDÍA IZTAPALAPA, CIUDAD DE MÉXICO, EN LA	19/07/21	15/11/21	5.8 MDP	6,174,373.85	0.00	ANTICIPO AMORTIZADO POR AMORTI	N/A N/A N/A	N/A	N/A	N/A	6,062,463.70	0.00	100.00%	98.19%	EN PROCESO DE FINIQUITO ADMINISTRATIVO
40	DGCOP-IR-L-4-119-21	25	I.R.	DESARROLLO CONSTRUCCIÓN E INSTALACIÓN, S.A. DE C.V.	PROYECTO INTEGRAL PARA LA CONSTRUCCIÓN, ENTREGA Y PUESTA EN OPERACIÓN DE PUNTOS DE INNOVACIÓN, LIBERTAD, ARTE, EDUCACIÓN Y SABERES (PILARES) "PILARES EDUCACIÓN CIVICA", UBICADO EN CALLE EDUCACIÓN POLITÉCNICA MANZANA 57, LOTE 49, ESQUINA Y CERRADA EDUCACIÓN POLITÉCNICA, COLONIA	13/10/21	31/12/21	4.9 MDP	4,817,563.82	0.00	ANTICIPO AMORTIZADO POR AMORTI	N/A N/A N/A	N/A	N/A	N/A	4,817,563.73	0.00	100.00%	100.00%	EN PROCESO DE FINIQUITO ADMINISTRATIVO
41	DGCOP-IR-L-4-120-21	25	I.R.	FORLARK, FORTALEZA EN ARQUITECTURA, S.A. DE C.V.	PROYECTO INTEGRAL PARA LA CONSTRUCCIÓN, ENTREGA Y PUESTA EN OPERACIÓN DE PUNTOS DE INNOVACIÓN, LIBERTAD, ARTE, EDUCACIÓN Y SABERES (PILARES) "PILARES SANTA MARIA", UBICADO EN CARRETERA XOCHIMILCO - TULYEHUALCO, ESQUINA CALLEJÓN DE LOS PINOS, COL. SANTA MARIA NATIVITAS, ALCALDÍA	13/10/21	31/12/21	6.8 MDP	7,017,774.38	0.00	ANTICIPO AMORTIZADO POR AMORTI	N/A N/A N/A	N/A	N/A	N/A	647,930.87	0.00	12.00%	10.71%	ESTE CONTRATO TUVO UNA TERMINACIÓN ANTICIPADA DE OBRA.
42	DGCOP-IR-L-4-122-21	25	I.R.	DESARROLLO CONSTRUCCIÓN E INSTALACIÓN, S.A. DE C.V.	PROYECTO INTEGRAL PARA LA CONSTRUCCIÓN, ENTREGA Y PUESTA EN OPERACIÓN DE PUNTOS DE INNOVACIÓN, LIBERTAD, ARTE, EDUCACIÓN Y SABERES (PILARES) "PILARES SAN JOSÉ MANIOBRA", UBICADO EN CALLE HUMBERTO G. TAMAYO, ESQUINA COLONIA DIVISAMPAC DE JUAREZ, ALCALDÍA	14/10/21	31/12/21	5 MDP	5,182,135.83	0.00	ANTICIPO AMORTIZADO POR AMORTI	N/A N/A N/A	N/A	N/A	N/A	110,174.68	0.00	2.13%	2.13%	ESTE CONTRATO TENDRÁ UNA TERMINACIÓN ANTICIPADA DE OBRA.
43	DGCOP-IR-L-4-123-21	25	I.R.	CONAR CONSORCIO DE INGENIERÍA Y ARQUITECTURA	PROYECTO INTEGRAL PARA LA CONSTRUCCIÓN, ENTREGA Y PUESTA EN OPERACIÓN DE PUNTOS DE INNOVACIÓN, LIBERTAD, ARTE, EDUCACIÓN Y SABERES (PILARES) "PILARES MERCADO UNIDAD" EN CALLE MIMOSO, ESQUINA MAZATLAN, COLONIA PILOTO ADOLFO LÓPEZ MATEOS, ALCALDÍA ÁLVARO OBREGÓN, CIUDAD	13/10/21	31/12/21	4 MDP	4,904,399.72	0.00	ANTICIPO AMORTIZADO POR AMORTI	N/A N/A N/A	N/A	N/A	N/A	4,634,480.70	0.00	100.00%	94.50%	EN PROCESO DE FINIQUITO ADMINISTRATIVO
44	DGCOP-AD-L-2-130-21	25	A.D.	MAQDEK, S.A. DE C.V.	TRABAJOS DE CONSTRUCCIÓN, ADECUACIÓN, REHABILITACIÓN Y/O MANTENIMIENTO DE PUNTOS DE INNOVACIÓN, LIBERTAD, ARTE, EDUCACIÓN Y SABERES (PILARES) "PILARES SAN JUAN JOYA" A PRECIO ALZADO Y TIEMPO DETERMINADO, UBICADO EN CALLE BENITO JUÁREZ S/N, COLONIA SAN JUAN LA JOYA,	21/10/21	09/11/21	0.91 MDP	910,718.55	0.00	ANTICIPO AMORTIZADO POR AMORTI	N/A N/A N/A	N/A	N/A	N/A	910,718.54	0.00	100.00%	100.00%	EN PROCESO DE FINIQUITO ADMINISTRATIVO
45	DGCOP-AD-L-1-152-21	15	A.D.	DE ARQ. DISEÑO DE ESPACIOS, S.A. DE C.V.	TRABAJOS COMPLEMENTARIOS PARA LA REHABILITACIÓN DEL EDIFICIO 11 EN LA UNIVERSIDAD DE LA SALUD DE LA CIUDAD DE MÉXICO 2a ETAPA, UBICADA EN LAS INSTALACIONES DE LA ANTIGUA ESCUELA MILITAR DE INGENIEROS DE GUERRA AL INTERIOR DEL INMUEBLE DENOMINADO CAMPO	01/11/21	20/11/21	0.66 MDP	610,770.84	0.00	ANTICIPO AMORTIZADO POR AMORTI	N/A N/A N/A	N/A	N/A	N/A	559,719.81	0.00	100.00%	91.64%	EN PROCESO DE FINIQUITO ADMINISTRATIVO
46	DGCOP-AD-L-5-153-21	15	A.D.	GRUPO ALR INSTALACIONES S. S. DE R.L. DE C.V.	SERVICIOS RELACIONADOS CON LA OBRA PÚBLICA RELATIVOS A LA ASESORÍA TÉCNICA Y ELABORACIÓN DE ADECUACIONES AL PROYECTO EJECUTIVO PARA LA REVOLUCIÓN DE LAS REDES EXTERIORES DE LAS INSTALACIONES ELÉCTRICAS, HIDRÁULICAS, SANITARIAS, ESPECIALES Y ACTUALIZACIÓN DE PLANOS	01/11/21	14/12/21	0.28 MDP	199,601.46	0.00	ANTICIPO AMORTIZADO POR AMORTI	N/A N/A N/A	N/A	N/A	N/A	199,601.45	0.00	100.00%	100.00%	EN PROCESO DE FINIQUITO ADMINISTRATIVO
47	DGCOP-AD-L-5-155-21	25	A.D.	GRUPO PLAMUÉ, S.A. DE C.V.	SERVICIOS RELACIONADOS CON LA OBRA PÚBLICA, RELATIVOS A LA SUPERVISIÓN TÉCNICA Y ADMINISTRATIVA PARA LOS PROYECTOS INTEGRALES Y/O CONSTRUCCIÓN, REHABILITACIÓN, ENTREGA Y PUESTA EN OPERACIÓN DE PUNTOS DE INNOVACIÓN, LIBERTAD, ARTE, EDUCACIÓN Y SABERES	01/11/21	20/12/21	0.28 MDP	271,305.21	0.00	ANTICIPO AMORTIZADO POR AMORTI	N/A N/A N/A	N/A	N/A	N/A	271,305.21	0.00	100.00%	100.00%	EN PROCESO DE FINIQUITO ADMINISTRATIVO
48	DGCOP-AD-L-5-163-21	15	A.D.	LÁPIZ VERDE, S.A. DE C.V.	SERVICIOS COMPLEMENTARIOS CONSISTENTES EN LA ELABORACIÓN DE PLANOS AS BUILT (INSTALACIONES ELÉCTRICAS, HIDROSANITARIAS, VOZ Y DATOS, LEVANTAMIENTO TOPOGRÁFICO, MEMORIAS DESCRIPTIVAS DE PROYECTO, CÁLCULO ESTRUCTURAL, CÁLCULO DE DISEÑO DE	01/11/21	14/12/21	0.80 MDP	640,682.68	0.00	ANTICIPO AMORTIZADO POR AMORTI	N/A N/A N/A	N/A	N/A	N/A	640,682.68	0.00	100.00%	100.00%	EN PROCESO DE FINIQUITO ADMINISTRATIVO

1. 000 0067

GOBIERNO DE LA CIUDAD DE MÉXICO

DEPENDENCIAS, ÓRGANOS DESCONCENTRADOS, ALCALDÍAS, ENTIDADES Y UNIDADES ADMINISTRATIVAS DE LA SECRETARÍA DE OBRAS Y SERVICIOS
DIRECCIÓN DE CONSTRUCCIÓN DE OBRAS PÚBLICAS "C"

CORTE AL 30 DE SEPTIEMBRE DE 2023

INFORME DE AVANCE FÍSICO FINANCIERO PARA OBRA PÚBLICA
EJERCICIO 2021

CASO	TRAMITE CONTRATO	F.F.	MODALIDAD	EMPRESA	DESCRIPCIÓN DEL CONTRATO	PERIODO DE EJECUCIÓN INICIO	PERIODO DE EJECUCIÓN TERMINO	PRESUPUESTO DE REFERENCIA	MONTO CONTRATADO	ESTIMADO	ANTICIPO		CONCEPTOS PENDIENTES MONTO INICIO	CONCEPTOS PENDIENTES MONTO TERMINO	CONCEPTOS PENDIENTES MONTO MONTO	ESTIMACIÓN FÍSICA	ESTIMACIÓN FINANCIERA	AVANCE % FÍSICO	AVANCE % FINANCIERO	OBSERVACIONES
49	DGCOP-AD-L-1-168-21	15	A.D.	INGENIERIA Y CONSTRUCCIONES GRYSLIZ, S.A. DE C.V.	TRABAJOS COMPLEMENTARIOS PARA ESTIMULO INFANTILO "GENIO" (CENTROS DE DESARROLLO INFANTIL) TIPO A-1, BAJO MODALIDAD A PRECIO ALZADO Y TIEMPO DETERMINADO QUE INCLUYE LAS SIGUIENTES OBRAS: 1) CENTRO 30 DE NOVIEMBRE, UBICADO EN CALZADA DE LA VILLA Nº 127, COL. SAN PEDRO	01/11/21	30/11/21	0.96 MDP	960,863.59	0.00	ANTICIPO AMORTIZADO POR AMORTI	N/A N/A N/A	N/A	N/A	N/A	0.00	0.00	100.00%	0.00%	EN PROCESO DE FINIQUITO ADMINISTRATIVO
50	DGCOP-AD-L-2-183-21	25	A.D.	INGENIERIA ARQUITECTURA Y TECNOLOGÍA, S.A. DE C.V.	TRABAJOS DE CONSTRUCCIÓN, ADECUACIÓN, REHABILITACIÓN Y/O MANTENIMIENTO DE PUNTOS DE INNOVACIÓN, LIBERTAD, ARTE, EDUCACIÓN Y SABERES (PILARES) "PILARES SELENE OBRA EXTERIOR", UBICADO EN PRAXEDIS DEL CABELLÓN EN LA CALLE [illegible]	09/12/21	27/12/21	0.84 MDP	841,800.30	0.00	ANTICIPO AMORTIZADO POR AMORTI	N/A N/A N/A	N/A	N/A	N/A	841,800.28	0.00	100.00%	100.00%	EN PROCESO DE FINIQUITO ADMINISTRATIVO
51	DGCOP-AD-L-5-184-21	35	A.D.	CONSULTORES E INGENIEROS DEL VALLE, S.A. DE C.V.	SERVICIOS RELACIONADOS CON LA OBRA CONSISTENTES EN APOYO TÉCNICO ADMINISTRATIVO, NORMATIVO Y DE INGENIERÍA EN PUNTOS, PARA LLEVAR A CABO LA EJECUCIÓN Y CONTROL DEL PROCESO DE OBRA PÚBLICA CORRESPONDIENTE AL PROGRAMA PUNTOS DE INNOVACIÓN, LIBERTAD, ARTE	30/11/21	28/12/21	1.30 MDP	1,373,987.38	0.00	ANTICIPO AMORTIZADO POR AMORTI	N/A N/A N/A	N/A	N/A	N/A	1,373,987.38	0.00	100.00%	100.00%	EN PROCESO DE FINIQUITO ADMINISTRATIVO
52	DGCOP-AD-L-2-185-21	25	A.D.	FORLARK, FORTALEZA EN ARQUITECTURA, S.A. DE C.V.	TRABAJOS DE CONSTRUCCIÓN, ADECUACIÓN, REHABILITACIÓN, Y/O MANTENIMIENTO DE PUNTOS DE INNOVACIÓN, LIBERTAD, ARTE, EDUCACIÓN Y SABERES (PILARES) "PILARES OBRA EXTERIOR FRANCISCO P. MIRANDA", UBICADO EN FRANCISCO P. MIRANDA S/N, COLONIA AVENIDA LOMAS DE PLATEROS,	27/12/21	31/12/21	*	1,438,983.60	0.00	ANTICIPO AMORTIZADO POR AMORTI	N/A N/A N/A	N/A	N/A	N/A	1,438,983.60	0.00	100.00%	100.00%	EN PROCESO DE FINIQUITO ADMINISTRATIVO
53	DGCOP-AD-L-2-186-21	25	A.D.	ENRIQUE ANTONIO OSORIO LÓPEZ	TRABAJOS DE CONSTRUCCIÓN, ADECUACIÓN, REHABILITACIÓN, Y/O MANTENIMIENTO DE PUNTOS DE INNOVACIÓN, LIBERTAD, ARTE, EDUCACIÓN Y SABERES (PILARES) "PILARES MARCELINO BUENDÍA", A PRECIO ALZADO Y TIEMPO DETERMINADO, UBICADO EN CALLE 17 C AVENIDA GUERRA DE REFORMA NÚM. 192, 17 [illegible]	27/12/21	31/12/21	*	1,368,075.41	0.00	ANTICIPO AMORTIZADO POR AMORTI	N/A N/A N/A	N/A	N/A	N/A	1,368,075.41	0.00	100.00%	100.00%	EN PROCESO DE FINIQUITO ADMINISTRATIVO
54	DGCOP-AD-L-2-200-21	25	A.D.	ENRIQUE ANTONIO OSORIO LÓPEZ	TRABAJOS DE CONSTRUCCIÓN, ADECUACIÓN, REHABILITACIÓN, Y/O MANTENIMIENTO DE PUNTOS DE INNOVACIÓN, LIBERTAD, ARTE, EDUCACIÓN Y SABERES (PILARES) "CANCHA DEPORTIVA PILARES SAN JUAN TEPEPAN", UBICADO EN CALLE FRANCISCO VILLA S/N, COLONIA SAN JUAN TEPEPAN, ALCALDÍA	27/12/21	31/12/21	*	676,530.76	0.00	ANTICIPO AMORTIZADO POR AMORTI	N/A N/A N/A	N/A	N/A	N/A	676,530.76	0.00	100.00%	100.00%	EN PROCESO DE FINIQUITO ADMINISTRATIVO
55	DGCOP-AD-L-1-201-21	25	A.D.	IGNITIA DESARROLLOS, S.A. DE C.V.	TRABAJOS DE REESTRUCTURACIÓN DE PUNTOS DE INNOVACIÓN, LIBERTAD, ARTE, EDUCACIÓN Y SABERES (PILARES) "PILARES FISCALIA", UBICADO EN CAMINO REAL A TOLUCA S/N, COLONIA BOSQUES 3ª SECCIÓN, ALCALDÍA ÁLVARO OBREGÓN, CIUDAD DE MÉXICO, EN LA MODALIDAD A PRECIO UNITARIO Y TIEMPO	30/12/21	31/12/21	*	1,434,588.66	0.00	ANTICIPO AMORTIZADO POR AMORTI	N/A N/A N/A	N/A	N/A	N/A	1,344,849.61	0.00	100.00%	93.74%	EN PROCESO DE FINIQUITO ADMINISTRATIVO
56	DGCOP-AD-L-1-202-21	25	A.D.	CONCEPTO INFRAESTRUCTURA, S.A. DE C.V.	TRABAJOS COMPLEMENTARIOS EN LOS PUNTOS DE INNOVACIÓN, LIBERTAD, ARTE, EDUCACIÓN Y SABERES (PILARES) "PILARES CARLOS PACHECO", UBICADO EN PRAXEDIS DEL PRECIO S/N CALLE CARLOS PACHECO S/N ENTRE LAS AVENIDAS PUERTA DE LORETO Y [illegible]	30/12/21	31/12/21	*	512,662.02	0.00	ANTICIPO AMORTIZADO POR AMORTI	N/A N/A N/A	N/A	N/A	N/A	512,662.02	0.00	100.00%	100.00%	EN PROCESO DE FINIQUITO ADMINISTRATIVO
57	DGCOP-AD-L-1-203-21	25	A.D.	INGENIERIA Y CONSTRUCCIONES INTEGRALES RIOS, S.A. DE [illegible]	TRABAJOS COMPLEMENTARIOS EN INFRAESTRUCTURA ELÉCTRICA EN LOS PUNTOS DE INNOVACIÓN, LIBERTAD, ARTE, EDUCACIÓN Y SABERES (PILARES) "PILARES SANTA CRUZ ACAYUCAN" UBICADO EN CALLE COMERCIO No 16, COLONIA SANTA CRUZ ACAYUCAN, ALCALDÍA AZCAPOTZALCO, CIUDAD DE MÉXICO, EN	30/12/21	31/12/21	*	697,245.31	0.00	ANTICIPO AMORTIZADO POR AMORTI	N/A N/A N/A	N/A	N/A	N/A	674,725.01	0.00	100.00%	96.77%	EN PROCESO DE FINIQUITO ADMINISTRATIVO
58	DGCOP-AD-L-1-204-21	25	A.D.	JOSÉ ANGEL HERREJÓN CHÁVEZ	TRABAJOS DE MANTENIMIENTO EN LA INSTALACIÓN DE GAS PARA EL PROGRAMA PUNTOS DE INNOVACIÓN, LIBERTAD, ARTE, EDUCACIÓN Y SABERES (PILARES) DE LA CIUDAD DE MÉXICO, A PRECIO UNITARIO Y TIEMPO DETERMINADO	30/12/21	31/12/21	*	957,516.53	0.00	ANTICIPO AMORTIZADO POR AMORTI	N/A N/A N/A	N/A	N/A	N/A	900,871.60	0.00	100.00%	94.08%	EN PROCESO DE FINIQUITO ADMINISTRATIVO
59	DGCOP-AD-L-1-205-21	25	A.D.	AUREA SELENE ESPINOSA AVENDAÑO	TRABAJOS PARA LA CONSTRUCCIÓN DE UN MURO DE CONTENCIÓN EN EL "PILARES CANDELARIA TICOMÁN", UBICADO EN CALLE INSPECTORES DE LA LUZ MZ. 7 LT. 5, COLONIA CANDELARIA TICOMÁN, ALCALDÍA GUSTAVO A. MADERO, CIUDAD DE MÉXICO, EN LA MODALIDAD A PRECIO UNITARIO Y TIEMPO DETERMINADO	30/12/21	31/12/21	*	1,434,849.34	0.00	ANTICIPO AMORTIZADO POR AMORTI	N/A N/A N/A	N/A	N/A	N/A	1,350,774.54	0.00	100.00%	94.14%	EN PROCESO DE FINIQUITO ADMINISTRATIVO
60	DGCOP-AD-L-1-206-21	25	A.D.	DE ARQ. DISEÑO DE ESPACIOS, S.A. DE C.V.	TRABAJOS COMPLEMENTARIOS PARA LA CONSTRUCCIÓN Y ENTREGA DE PUNTOS DE INNOVACIÓN, LIBERTAD, ARTE, EDUCACIÓN Y SABERES (PILARES) "PILARES ARENAL", UBICADO EN SUR AVENIDA RIO CHURUBUSCO S/N, COLONIA ARENAL 4A SECCIÓN, ALCALDÍA VENUSTIANO CARRANZA, CIUDAD DE MÉXICO,	30/12/21	31/12/21	*	574,172.53	0.00	ANTICIPO AMORTIZADO POR AMORTI	N/A N/A N/A	N/A	N/A	N/A	504,457.88	0.00	100.00%	87.86%	EN PROCESO DE FINIQUITO ADMINISTRATIVO

GOBIERNO DE LA CIUDAD DE MÉXICO

DEPENDENCIAS, ÓRGANOS DESCONCENTRADOS, ALCALDÍAS, ENTIDADES Y UNIDADES ADMINISTRATIVAS DE LA SECRETARÍA DE OBRAS Y SERVICIOS
DIRECCIÓN DE CONSTRUCCIÓN DE OBRAS PÚBLICAS "C"

CORTE AL 30 DE SEPTIEMBRE DE 2023

INFORME DE AVANCE FÍSICO FINANCIERO PARA OBRA PÚBLICA
EJERCICIO 2021

PLANTEL		F.P.	MODALIDAD	SERVICIO	DESCRIPCIÓN DEL CONTRATO	INICIO DE EJECUCIÓN		PRINCIPALES DOC. REFERENCIA	MONTO CONTRATADO	ESTIMADO	ANTICIPOS		CONVENIO (PERIODO ADICIONAL)			ESTIMADOS		AVANCE %		OBSERVACIONES
CLAVE	CONTRATO					INICIO	TÉRMINO						INICIO	TÉRMINO	MONTO	PAGADO	EN PRONTE	FÍSICO	FINANCIERO	
61	DGCOP-IR-L-4-207-21	25	I.R.	INOVACIÓN Y PROMOCIÓN DE LA CONSTRUCCIÓN, S.A. DE C.V.	PROYECTO INTEGRAL PARA LA REVITALIZACIÓN, REHABILITACIÓN, REFORZAMIENTO ESTRUCTURAL Y MANTENIMIENTO MAYOR Y/O MENOR DE PUNTOS DE INNOVACIÓN, LIBERTAD, ARTE, EDUCACIÓN Y SABERES (PILARES) "PILARES PLAN DE AYALA U.U.", UBICADO EN CALLE U.T. DE CIENCIA Y TECNOLOGÍA NO. 7 U.T.	30/12/21	28/04/22	*	4,499,935.85	0.00	ANTICIPO AMORTIZADO POR AMORTI	N/A N/A N/A	28/06/22	09/09/22	N/A	4,499,935.85	0.00	100.00%	100.00%	EN PROCESO DE FINIQUITO ADMINISTRATIVO
62	DGCOP-IR-L-1-208-21	25	I.R.	INOVACIÓN Y PROMOCIÓN DE LA CONSTRUCCIÓN, S.A. DE C.V.	CONSTRUCCIÓN DE PUNTOS DE INNOVACIÓN, LIBERTAD, ARTE, EDUCACIÓN Y SABERES (PILARES) "PILARES CALENDI DE LA VIRGEN" UBICADO EN BAJO PUENTE CALENDI DE LA VIRGEN, ESQUINA AVENIDA CARMEN SERDAN, COLONIA CARMEN SERDAN, ALCALDÍA GUSTAVO A. MADERO, CIUDAD DE MÉXICO, EN LA MODALIDAD	30/12/21	28/04/22	*	4,050,295.16	0.00	ANTICIPO AMORTIZADO POR AMORTI	N/A N/A N/A	31/05/22	28/07/22	N/A	4,050,295.16	0.00	100.00%	100.00%	EN PROCESO DE FINIQUITO ADMINISTRATIVO
63	DGCOP-IR-L-1-210-21	25	I.R.	INOVACIÓN Y PROMOCIÓN DE LA CONSTRUCCIÓN, S.A. DE C.V.	CONSTRUCCIÓN DE PUNTOS DE INNOVACIÓN, LIBERTAD, ARTE, EDUCACIÓN Y SABERES (PILARES) "PILARES FRANCISCO JAVIER ECHEVERRIA", UBICADO EN EJE 5 NORTE S/N Y FRANCISCO JAVIER ECHEVERRIA, COLONIA MARTIN CARRERA, ALCALDÍA GUSTAVO A. MADERO, CIUDAD DE MÉXICO, EN LA MODALIDAD	31/12/21	28/02/22	*	2,203,761.45	0.00	ANTICIPO AMORTIZADO POR AMORTI	N/A N/A N/A	N/A	N/A	N/A	2,203,761.45	0.00	100.00%	100.00%	EN PROCESO DE FINIQUITO ADMINISTRATIVO

* Se esta localizando la información correspondiente a este campo en los archivos de la Dirección de Construcción de Obras Públicas "C", una vez se localice el dato, este será reportado.

TOTAL CONTRATADO	TOTAL DE ESTIMADO	TOTAL DE ANTICIPOS	
241,140,441.16	0.00	ANTICIPO	N/A
		AMORTIZADO	N/A

TOTAL DE ESTIMADOS		AVANCE GLOBAL DE PROYECTO	
PAGADO	EN PRONTE	FÍSICO	FINANCIERO
141,471,671.73	0.00	65.49%	60.00%

ARQ. CARLOS CLAUDIO DIDIC GÓMEZ GÓMEZ
SUBDIRECTOR DE CONSTRUCCIÓN DE OBRAS PÚBLICAS "C1"

ING. BERNABÉ GUTIERREZ ORDÓÑEZ
SUBDIRECTOR DE CONSTRUCCIÓN DE OBRAS PÚBLICAS "C2"

GOBIERNO DE LA CIUDAD DE MÉXICO

CONTRATOS DE OBRA PÚBLICA

AVANCE DE CONTRATOS DEL EJERCICIO 2021

FECHA DE CORTE: 30/09/2023

DIRECCIÓN DE ÁREA	ADJUDICADOS	REVALIDACIONES	SITUACIÓN ACTUAL					
			CANCELADOS Y/O RESCINDIDOS	RECEPCIONADOS		CON LIQUIDACIÓN Y/O FINIQUITO		EN PROCEDIMIENTO JURÍDICO
				EFECTUADA	PENDIENTE	EFECTUADA	PENDIENTE	
DIRECCIÓN DE CONSTRUCCIÓN DE OBRAS PÚBLICAD "D"	8	1	2	0	7	0	7	0
TOTAL	**8**	**1**	**2**	**0**	**7**	**0**	**7**	**0**

NOTA: SOLO SE REPORTAN LOS CONTRATOS VIGENTES

HUGO ANGEL LÓPEZ VÁZQUEZ
Jefe de Unidad Departamental de Supervisión de Construcción D6

MTRO. EFRAÍN ÁLVAREZ MARTÍNEZ
DIRECTOR DE CONSTRUCCIÓN DE OBRAS PUBLICAS "D"

1, 000.0070

INFORME DE AVANCE FÍSICO FINANCIERO PARA OBRA PÚBLICA EJERCICIO 2021
FECHA DE CORTE AL: 30 DE SEPTIEMBRE DE 2021

1	[illegible]	PARTICIPACIÓN ESTATAL	INVITACIÓN RESTRINGIDA	Ingeniería Integral Internacional México, S. A. de C. V.	Supervisión Técnica y Administrativa del Proyecto Integral para la Construcción del plantel de Educación Media Superior, en la Alcaldía Tláhuac.	[illegible]	[illegible]	La información se actualizará en el próximo reporte	2,601,793.98	0.00	ANTICIPO AMORTIZADO POR AMORTIZAR	$0.00 $0.00 $0.00	-	-	0.00	$ 2,587,868.07	$ -	100.00%	67.00%	Obras en ejecución, en proceso de liquidación del contrato CONTRATO MAS FINAL 2020-2021
2	[illegible]	PARTICIPACIÓN ESTATAL	LICITACIÓN PÚBLICA NACIONAL	ARTHE Ingenieros y Arquitectos, S. A. de C. V.	Rehabilitación y Mantenimiento a planteles de servicios de Plan Básico, Dentro de la demarcación de las 16 Alcaldías de la Ciudad de México, Proyecto 2	[illegible]	[illegible]	La información se actualizará en el próximo reporte	6,371,320.98	58,114.26	ANTICIPO AMORTIZADO POR AMORTIZAR	$0.00 $0.00 $0.00	-	-	0.00	$ 6,313,206.54	$ -	100.00%	100.00%	Trabajos concluidos (Contrato cancelado y finiquitado)
3	[illegible]	PARTICIPACIÓN ESTATAL	ADJUDICACIÓN DIRECTA	Ingeniería, Asesoría y Consultoría, S. A. de C. V.	Supervisión Técnica, de control administrativo y financiero para los trabajos del Proyecto Integral para la Construcción de la Estación de Bomberos en la Alcaldía Miguel Hidalgo, que comprende la Primera Etapa, integrada por el Edificio y Patio de Maniobras.	[illegible]	[illegible]	La información se actualizará en el próximo reporte	996,421.77	0.00	ANTICIPO AMORTIZADO POR AMORTIZAR	$0.00 $0.00 $0.00	-	-	0.00	$ 434,674.60	$ -	48.40%	48.40%	Contrato terminado Anticipadamente
4	[illegible]	PARTICIPACIÓN ESTATAL	LICITACIÓN PÚBLICA NACIONAL	ABOX, S. A. de C. V.	Proyecto Integral para la construcción de la Estación de Bomberos en la Alcaldía Miguel Hidalgo, que comprende la Construcción de la Primera Etapa, integrada por el Edificio y Patio de Maniobras.	[illegible]	[illegible]	La información se actualizará en el próximo reporte	25,044,207.91	0.00	ANTICIPO AMORTIZADO POR AMORTIZAR	$0.00 $0.00 $0.00	-	-	0.00	$ 6,902,465.33	$ -	27.20%	27.20%	Contrato terminado Anticipadamente
5	[illegible]	PARTICIPACIÓN ESTATAL	LICITACIÓN PÚBLICA NACIONAL	PTM Ingenieros, Arquitectos, S. A. de C. V.	Tercera etapa del Mercado Manual Construcción y Rehabilitación del Sanjuanito", en la Alcaldía Venustiano Carranza, Ciudad de México.	[illegible]	[illegible]	La información se actualizará en el próximo reporte	7,952,252.53	0.00	ANTICIPO AMORTIZADO POR AMORTIZAR	$0.00 $0.00 $0.00	-	-	1,000,000.13	$ 8,033,588.61	$ -	99.00%	98.95%	Trabajos en proceso de terminación, en proceso de liquidación del contrato
6	[illegible]	PARTICIPACIÓN ESTATAL	ADJUDICACIÓN DIRECTA	BRMES, S. A. de C. V.	Supervisión Técnica y de Control Administrativo y Financiero para los trabajos de construcción del Proyecto Integral para la Construcción de la Estación de Bomberos en la Alcaldía Iztacalco, que comprende el Proyecto Ejecutivo y la Construcción en una Primera Etapa, Edificio, 1, Patio de Maniobras, Cuarto de Máquinas y Tanque Elevado.	[illegible]	[illegible]	840,000.00	847,786.78	0.00	ANTICIPO AMORTIZADO POR AMORTIZAR	$0.00 $0.00 $0.00	-	-	0.00	$ 831,193.68	$ -	100.00%	99.00%	Obras no concluidas, en proceso de liquidación del contrato
7	[illegible]	PARTICIPACIÓN ESTATAL	LICITACIÓN PÚBLICA NACIONAL	SIRBAIA, S. A. de C. V.	Tercera etapa de la Construcción y Rehabilitación del Mercado Manuel Ramírez, en la Alcaldía Venustiano Carranza, Ciudad de México.	[illegible]	[illegible]	La información se actualizará en el próximo reporte	18,509,387.89	0.00	ANTICIPO AMORTIZADO POR AMORTIZAR	$0.00 $0.00 $0.00	-	-	0.00	$ 18,494,033.44	$ -	99.98%	99.92%	Trabajos en proceso de terminación, en proceso de liquidación del contrato
8	[illegible]	PAR (ESTATAL)	INVITACIÓN RESTRINGIDA	FABETY Diseño y Construcción, S. A. de C. V.	Construcción de cocinas para plan piloto de alimentos escolares en modalidad caliente a escuela de Educación Básica en las Alcaldías: Tlalpan, Álvaro Obregón, Miguel Hidalgo, Cuauhtémoc, Venustiano Carranza, en la modalidad a Precio Unitario y Tiempo determinado.	[illegible]	[illegible]	9,178,387.13	7,966,442.14	1,291,944.99	ANTICIPO AMORTIZADO POR AMORTIZAR	$0.00 $0.00 $0.00	-	-	0.00	$ 7,859,100.33	$ -	100.00%	99.00%	Trabajos concluidos, en proceso de liquidación del contrato
9	[illegible]	PAR (ESTATAL)	INVITACIÓN RESTRINGIDA	Grupo DIFAST, S. A. de C. V.	Construcción de cocinas para plan piloto de alimentos escolares en modalidad caliente a escuela de Educación Básica en las Alcaldías: Magdalena Contreras, Milpa Alta, Tláhuac, Azcapotzalco, Miguel Hidalgo, Cuauhtémoc y Tlalpan.	[illegible]	[illegible]	8,394,031.53	8,505,141.46	-111,030.99	ANTICIPO AMORTIZADO POR AMORTIZAR	$0.00 $0.00 $0.00	-	-	0.00	$ 8,474,388.38	$ -	100.00%	99.83%	Trabajos concluidos, en proceso de liquidación del contrato

Nota: Contratos que no se incluyen en el presente informe:

[illegible]	1,238,833.42	ANTICIPO AMORTIZADO POR AMORTIZAR	$0.00 $0.00 $0.00

41,588,535.57	0.00	99.99%	97.99%

* No se contabilizan los contratos terminados anticipadamente en virtud de que el sistema Físico y Financiero ya no sufrirá variación.

ELIAS ISRAEL LÓPEZ VÁZQUEZ
Jefe de Unidad Departamental de Supervisión de Construcción D6

ARQ. ISRAEL [illegible] MARTÍNEZ
DIRECTOR DE CONSTRUCCIÓN DE OBRAS PÚBLICAS "D"

GOBIERNO DE LA
CIUDAD DE MÉXICO

SUBCOMITÉ DE OBRAS
DIRECCIÓN GENERAL DE CONSTRUCCIÓN DE OBRAS PÚBLICAS
10ª. SESIÓN ORDINARIA 2023

5.9 Avance de los Contratos del Ejercicio 2022

GOBIERNO DE LA
CIUDAD DE MÉXICO

CONTRATOS DE OBRA PÚBLICA
AVANCE DE CONTRATOS DEL EJERCICIO 2022

FECHA DE ACTUALIZACIÓN 30 DE SEPTIEMBRE DE 2023

DIRECCIÓN DE ÁREA	ADJUDICADOS	REVALIDACIONES	SITUACION ACTUAL					
			CANCELADOS Y/O RESCINDIDOS	RECEPCIONADOS		CON LIQUIDACIÓN Y/O FINIQUITO		EN PROCEDIMIENTO JURÍDICO
				EFECTUADA	PENDIENTE	EFECTUADA	PENDIENTE	
DIRECCIÓN DE CONSTRUCCIÓN DE OBRAS PÚBLICAS "A"	6	0	0	2	4	0	6	1
DIRECCIÓN DE CONSTRUCCIÓN DE OBRAS PÚBLICAS "B"	29	0	0	3	26	2	27	0
DIRECCIÓN DE CONSTRUCCIÓN DE OBRAS PÚBLICAS "C"	21	3	1	0	23	0	23	0
DIRECCIÓN DE CONSTRUCCIÓN DE OBRAS PÚBLICAS "D"	23	0	1	0	22	0	22	0
TOTAL	79	3	2	5	75	2	78	1

NOTA: DIRECCIÓN DE CONSTRUCCIÓN DE OBRAS PÚBLICAS "A": LOS 6 CONTRATOS REPORTADOS EN ESTE RESUMEN, SON ADJUDICADOS EN EL 2022, 5 SE ENCUENTRAN CONCLUIDOS Y 1 SE ENCUENTRA EN PROCESO DE TRMINACIÓN DE DETALLES, UN CONTRATO EN PROCEDIMIENTO JURÍDICO, SE REPORTA POR ÚLTIMA VEZ.

DIRECCIÓN DE CONSTRUCCIÓN DE OBRAS PÚBLICAS "B": LOS CONTRATOS DGCOP-AD-L-5-134-22 Y DGCOP-IR-L-1-049-22, SE HAN RECEPCIONADO, SE DAN POR CONLUIDOS Y EL CONTRATO DGCOP-AD-F-5-208-22 SE RECEPCIONO, SIN EMBARGO; NO SE HA LIQUIDADO EN SU TOTALIDAD.

GOBIERNO DE LA
CIUDAD DE MÉXICO

SECRETARÍA DE OBRAS Y SERVICIOS DE LA CIUDAD DE MÉXICO
Subsecretaría de Infraestructura
Dirección General de Construcción de Obras Públicas
Dirección de Construcción de Obras Públicas "A"

CONTRATOS DE OBRA PÚBLICA
AVANCE DE CONTRATOS DEL EJERCICIO 2022

FECHA DE CORTE: 30/09/2023

DIRECCIÓN DE ÁREA	ADJUDICADOS	REVALIDACIONES	SITUACIÓN ACTUAL					
			CANCELADOS Y/O RESCINDIDOS	RECEPCIONADOS		CON LIQUIDACIÓN Y/O FINIQUITO		EN PROCEDIMIENTO JURÍDICO
				EFECTUADA	PENDIENTE	EFECTUADA	PENDIENTE	
CONSTRUCCIÓN DE OBRAS PÚBLICAS "A"	6	0	0	2	4	0	6	1
TOTAL	**6**	**0**	**0**	**2**	**4**	**0**	**6**	**1**

NOTA: LOS 6 CONTRATOS REPORTADOS EN ESTE RESUMEN, SON ADJUDICADOS EN 2022 , 5 SE ENCUENTRAN CONCLUIDOS Y 1 SE ENCUENTRA EN PROCESO DE TERMINACIÓN DE DETALLES, 1 CONTRATO EN PROCEDIMIENTO JURÍDICO, SE REPORTA POR ÚLTIMA VEZ.
SOLO SE REPORTAN LOS CONTRATOS EN PROCESO.

Arq. Jesús Centeno Hernández
Subdirector de Construcción de Obras Públicas "A1"

Ing. David Ricardo Rodríguez Godoy
Subdirector de Construcción de Obras Públicas "A2"

GOBIERNO DE LA CIUDAD DE MÉXICO

SECRETARÍA DE OBRAS Y SERVICIOS DE LA CIUDAD DE MÉXICO
Subsecretaría de Infraestructura
Dirección General de Construcción de Obras Públicas
Dirección de Construcción de Obras Públicas "A"

INFORME DE AVANCE FÍSICO FINANCIERO PARA OBRA PÚBLICA
EJERCICIO 2022

Corte al 30 de septiembre de 2022

NÚMERO		F.P.	MODALIDAD	EMPRESA	DESCRIPCIÓN DEL CONTRATO	PERIODO DE EJECUCIÓN		PRESUPUESTO DE REFERENCIA	MONTO CONTRATADO TOTAL	MONTO CONTRATADO EJERCICIO 2022	ACUMULADO	ANTICIPO		CONVENIO (AÚN EJEC.) MONTO			ESTIMADOS		AVANCE %		OBSERVACIONES
CLAVE	CONTRATO					INICIO	TÉRMINO							PRECIO	TIEMPO	MONTO	PAGADA	EN TRÁMITE	FÍSICO	FINANCIERO	
				Mantenimiento a Puentes Peatonales en Vialidades Primarias de la Ciudad de México (2022)					$2,399,225.27	$2,399,225.27	$0.00					$0.00	$2,104,300.73	$0.00			
1	DGCOP-IR-L-1-016-22	PARTICIPACIÓN 2	IR	GRUPO ROURIDE, S.A. DE C.V.	Retiro del Puente Peatonal ubicado en Calzada Ignacio Zaragoza, entre las Calles Tlálnepantla y Emilio Carranza, Colonia Santa Martha Acatitla, Alcaldía Iztapalapa, Ciudad de México.	28/03/2022	09/06/2022	$2,791,376.17	$2,399,225.27	$2,399,225.27	$0.00	ANTICIPO $0.00 AMORTIZADO $0.00 POR AMORTIZAR $0.00	N/A	N/A	$0.00	$2,104,300.73	$0.00	100.00%	88.18%	Trabajos concluidos. Recepcionado el 11-05-22.
				Construcción y Rehabilitación de Puentes Peatonales y Rampas de Accesibilidad en Vialidades Primarias de la Ciudad de México					$6,797,288.12	$6,797,288.12	$0.00					$0.00	$6,304,392.39	$0.00			
2	DGCOP-IR-L-4-021-22	RECURSOS FISCALES	IR	GRUPO ROURIDE, S.A. DE C.V.	Proyecto Integral y Construcción de un Clara, Dos Rampas de Movilidad universal, una Escalera y Rehabilitamiento de Elementos del Puente Peatonal, Ubicado en Vialidad Río de la Piedad en Circuito Aldaba y Genaro García, en la Alcaldía Miguel Hidalgo y Venustiano Carranza, CDMX.	19/05/2022	28/08/2022	$7,073,119.40	$6,797,288.12	$6,797,288.12	$0.00	ANTICIPO $0.00 AMORTIZADO $0.00 POR AMORTIZAR $0.00	N/A	N/A	$0.00	$6,304,392.39	$0.00	99.00%	94.21%	Trabajos en proceso de terminación de detalles.
				Adecuación de Espacio para Reuniones Vecinales,Alcaldía Cuajimalpa.					$691,753.11	$691,753.11	$0.00					$0.00	$697,949.07	$0.00			
3	DGCOP-AD-L-1-027-22	RECURSOS FISCALES	AD	GRUPO CONSTRUCTOR DAPAD, S.A. DE C.V.	Adecuación de espacio para reuniones vecinales, ubicado en Av. 16 de Septiembre S/N, Col. Contadero, C.P. 05500, Ciudad de México.	09/04/2022	09/06/2022	$796,276.93	$691,753.11	$691,753.11	$0.00	ANTICIPO $0.00 AMORTIZADO $0.00 POR AMORTIZAR $0.00	N/A	N/A	$0.00	$697,949.07	$0.00	100.00%	85.01%	Trabajos concluidos. Recepcionado el 16-ene-23.
				Trabajos de Construcción de la Cancha Multidisciplinaria, ubicada en Av. 16 de Septiembre/S/N					$7,016,499.16	$7,016,499.16	$0.00					$0.00	$4,759,300.09	$891,108.07			
4	DGCOP-AD-L-2-060-22	PARTICIPACIÓN 2	AD	HEN EXPERTOS EN CONSTRUCCIÓN, S.A. DE C.V.	Trabajos de Construcción de la Cancha Multidisciplinaria, ubicada en Av. 16 de Septiembre/S/N, Col. Contadero, Alcaldía Cuajimalpa de Morelos, C.P. 05500, Ciudad de México.	20/09/2022	05/11/2022	$5,888,210.00	$5,059,051.00	$5,059,051.00	$0.00	ANTICIPO $0.00 AMORTIZADO $0.00 POR AMORTIZAR $0.00	N/A	N/A	$0.00	$4,759,300.09	$891,108.07	100.00%	94.09%	Trabajos concluidos.
5	DGCOP-AD-L-1-119-22	PARTICIPACIÓN 2	AD	CONSTRUCCIONES METÁLICAS PELO, S.A. DE C.V.	Suministro, Fabricación, Almacenaje, Transporte y Montaje de Estructura Metálica y Arco/Techo para la Cancha Multidisciplinaria, ubicada en Av. 16 de Septiembre S/N, Col. Contadero, Alcaldía Cuajimalpa de Morelos, C.P. 05500, Ciudad de México.	21/10/2022	24/11/2022	$1,446,052.10	$1,351,447.21	$1,351,447.21	$0.00	ANTICIPO $0.00 AMORTIZADO $0.00 POR AMORTIZAR $0.00	N/A	N/A	$0.00	$1,345,894.33	$0.00	100.00%	93.01%	Trabajos concluidos.
				Condicionamiento de Instalaciones Hidrosanitarias y Eléctricas en el Hospital General Cuajimalpa					$7,483,896.97	$7,483,896.97	$0.00					$0.00	$5,411,466.96	$0.00			
6	DGCOP-IR-L-1-196-22	PARTICIPACIÓN 2	IR	GRUPO CONSTRUCTOR MAUDI, S.A. DE C.V.	Sustitución de 530 m de la tubería existente del sistema-colector de 152mm (6") de diámetro, por tubería de polietileno de alta densidad de 152mm (6") de diámetro PD-11, para agua potable, así como la instalación de 340 m de tubo de polietileno alta densidad corrugado de 457 mm (18") de diámetro para drenaje sanitario, en la etapa de 0.60 m 0.975 de diámetro, hasta descargar al colector existente de 0.61 m (24"), ubicados en la Calle Mariano Escobedo y la Av. 16 de Septiembre, entre las Avenidas Ignacio Zaragoza y Cedros, colonia Contadero, Alcaldía Cuajimalpa de Morelos, C.P. 05500, Ciudad de México.	09/09/2022	18/12/2022	$7,486,028.11	$7,483,896.97	$7,483,896.97	$0.00	ANTICIPO $0.00 AMORTIZADO $0.00 POR AMORTIZAR $0.00	N/A	N/A	$0.00	$5,411,466.96	$0.00	100.00%	72.30%	Trabajos concluidos. Contrato en Proceso Jurídico. Se reporta por última vez.
TOTALES									$24,222,799.37	$24,222,799.37	$0.00					$0.00	$19,232,517.40	$891,108.07			

TOTAL CONTRATADO	MONTO CONTRATADO EJERCICIO 2021	TOTAL DE ESTIMADOS	TOTAL DE ANTICIPOS	
$24,222,799.37	$24,222,799.37	$0.00	ANTICIPO	$0.00
			AMORTIZADO	$0.00
			POR AMORTIZAR	$0.00

TOTAL DE ESTIMADOS		AVANCE AL PRIMER INFORME	
PAGADAS	EN TRÁMITE	FÍSICO	FINANCIERO
$19,232,517.40	$891,108.07	88.67%	87.03%

Arq. Jesús Cardoso Hernández
Subdirector de Construcción de Obras Públicas "A1"

Ing. David Ricardo Rodríguez Godoy
Subdirector de Construcción de Obras Públicas "A2"

0075

GOBIERNO DE LA
CIUDAD DE MÉXICO

SECRETARÍA DE OBRAS Y SERVICIOS
SUBSECRETARÍA DE INFRAESTRUCTURA
DIRECCIÓN GENERAL DE CONSTRUCCIÓN DE OBRAS PÚBLICAS
DIRECCIÓN DE CONSTRUCCIÓN DE OBRAS PÚBLICAS "B

CONTRATOS DE OBRA PÚBLICA
AVANCE DE CONTRATOS DEL EJERCICIO 2022

FECHA DE ACTUALIZACIÓN: Al 30 de septiembre de 2023

DIRECCIÓN DE ÁREA	ADJUDICADOS	REVALIDACIONES	SITUACIÓN ACTUAL					
			CANCELADOS Y/O RESCINDIDOS	RECEPCIONADOS		CON LIQUIDACIÓN Y/O FINIQUITO		EN PROCEDIMIENTO JURÍDICO
				EFECTUADA	PENDIENTE	EFECTUADA	PENDIENTE	
DIRECCIÓN DE CONSTRUCCIÓN DE OBRAS PÚBLICAS "B"	29	0	0	3	26	2	27	0
TOTAL	29	0	0	3	26	2	27	0

EL CONTRATO DGCOP-AD-L-5-134-22, SE HA RECEPCIONADO, SE DA POR CONCLUIDO.

NOTA: EL CONTRATO DGCOP-AD-F-5-266-22, SE RECEPCIONÓ; SIN EMBARGO, NO SE HA LIQUIDADO EN SU TOTALIDAD.

0076

GOBIERNO DE LA CIUDAD DE MÉXICO

INFORME DE AVANCE FÍSICO-FINANCIERO PARA OBRA PÚBLICA
EJERCICIO 2022

Al 28 de septiembre de 2023

NUMERO CASO	NUMERO CONTRATO	F.F.	MODALIDAD	EMPRESA	DESCRIPCIÓN DEL CONTRATO	PERIODO DE EJECUCIÓN INICIO	PERIODO DE EJECUCIÓN TERMINO	PRESUPUESTO DE REFERENCIA	MONTO CONTRATADO	ECONOMÍA	ANTICIPOS		CONVENIO (PERIODO - MONTO) PRECIO	CONVENIO (PERIODO - MONTO) TERMINO	CONVENIO (PERIODO - MONTO) MONTO	ESTIMACIÓN PAGADA	ESTIMACIÓN EN TRÁMITE	AVANCE % FÍSICO	AVANCE % FINANCIERO	OBSERVACIONES
1	DGCOP-IR-L-1-004-22	01	IR	Corsa Empresarial y Compañía S. R. L. de C.V.	Trabajos de reforzamiento a base de placas de acero en bases, columnas y cabezales del puente vehicular Noreste- Tlatelolco en la sección que cruza el tren suburbano comprendido en los ejes 9 al 11, ubicado en la intersección de la avenida Insurgentes Norte y Avenida Ricardo Flores Magón, Alcaldía Cuauhtémoc (etapa 2), a precio unitario y tiempo determinado	12-ene-22	11-may-22	$ 7,500,000.00	$ 7,379,883.82	0.00	ANTICIPO	0.00	NA	NA	NA	$ 7,379,883.82	$ -	100.00	100.00	En proceso de Acta Entrega Recepción
											AMORTIZADO	0.00								
											POR AMORTIZAR	0.00								
2	DGCOP-LPN-L-4-034-22	01	LPN	Impulsora de Desarrollo Integral, S.A de C.V.	Proyecto Integral para la Construcción del Puente Vehicular Circuito Interior y Av. Gran Canal del Desagüe	13-may-22	31-dic-22	$ 102,897,198.80	$ 128,767,496.28	0.00	ANTICIPO	0.00	NA	NA	NA	$ 128,767,496.28	$ -	100.00	100.00	En proceso de Acta Entrega Recepción
											AMORTIZADO	0.00								
											POR AMORTIZAR	0.00								
3	DGCOP-IR-L-1-049-22	01	IR	Grupos Constructores, S.A de C.V.	Servicios de supervisión del Proyecto Integral para la Construcción del Puente Vehicular Circuito Interior y Av. Gran Canal del Desagüe, en la Alcaldía Gustavo A. Madero, Ciudad de México	26-jun-22	31-dic-22	$ 5,000,000.00	$ 4,126,468.71	0.00	ANTICIPO	0.00	NA	NA	NA	$ 4,126,468.71	$ -	100.00	100.00	Reversionado
											AMORTIZADO	0.00								
											POR AMORTIZAR	0.00								
4	DGCOP-LPN-F-1-038-22	02	LPN	Diseños avanzados y construcciones, S.A de C.V.	Construcción del edificio 5 y primera etapa de los edificios 6 y 7 (cimentación y estructura) de la Bodega Nacional de Arte, dentro del polígono del campo militar N. 1-F Santa Fe, ubicado en Vasco de Quiroga 1345, pueblos Santa Fe, Álvaro Obregón CDMX, sobre la base de precios unitarios y tiempo determinado	07-jun-22	10-sep-22	$ 101,887,888.78	$ 104,881,915.38	0.00	ANTICIPO	31,224,574.81	11-oct-22	31-dic-22	$ 18,006,171.38	$ 120,932,167.92	$ -	98.48	98.03	Por conciliar
											AMORTIZADO	31,224,574.81	16-nov-22	15-mar-23						
											POR AMORTIZAR	0.00								
5	DGCOP-IR-F-5-060-22	02	IR	Ingeniería Integral Internacional México, S.A de C.V.	Servicios de supervisión técnica, administrativa y financiera de la construcción de los edificios 5, 6 y 7, de la Bodega Nacional de Arte, dentro del polígono del campo militar N. 1-F Santa Fe, ubicado en Vasco de Quiroga 1345, pueblos Santa Fe, Álvaro Obregón CDMX, sobre la base de precios unitarios y tiempo determinado	27-jul-22	31-dic-22	$ 3,798,864.84	$ 3,798,864.84	0.00	ANTICIPO	0.00	11-oct-22	16-mar-23	NA	$ 3,702,364.41	$ -	99.70	97.44	Por conciliar
											AMORTIZADO	0.00		15-jul-23						
											POR AMORTIZAR	0.00								
6	DGCOP-LPN-F-1-063-22	02	LPN	Consorcio Constructor AA, S.A de C.V.	Rehabilitación del edificio "I" de la Bodega Nacional de arte, dentro del polígono del campo militar N. 1-F, Santa Fe, ubicado en Vasco de Quiroga 1345, pueblos Santa Fe, Álvaro Obregón CDMX, sobre la base de precios unitarios y tiempo determinado	03-ago-22	31-dic-22	$ 38,977,127.08	$ 38,997,320.73	0.00	ANTICIPO	11,699,196.62	NA	15-jun-23	$ 990,873.23	$ 38,993,020.23	$ -	99.80	99.72	Convenio modificatorio en monto y plazo
											AMORTIZADO	11,699,196.62								
											POR AMORTIZAR	0.00								
7	DGCOP-LPN-F-1-067-22	02	AD	Multinacionales Martinez Grup, S.A de C.V.	Rehabilitación del edificio "A", de la Bodega Nacional de arte, dentro del polígono del campo militar N. 1-F, Santa Fe, ubicado en Vasco de Quiroga 1345, pueblos Santa Fe, Álvaro Obregón CDMX, sobre la base de precios unitarios y tiempo determinado	05-ago-22	31-dic-22	$ 93,740,892.82	$ 93,998,803.81	0.00	ANTICIPO	28,199,599.14	11-oct-22	07-mar-23	NA	$ 93,993,183.44	$ -	99.99	99.99	Por conciliar
											AMORTIZADO	28,199,599.14								
											POR AMORTIZAR	0.00								
8	DGCOP-AD-F-1-074-22	03	AD	Desarrollo Sustentable, S.A de C.V.	Trabajos complementarios para el Proyecto Integral para la Construcción de la Cineteca Nacional Chapultepec y áreas exteriores en el perímetro del conjunto, sobre la base de precios unitarios y tiempo determinado	19-ago-22	31-oct-22	$ 99,999,999.53	$ 99,999,999.53	0.00	ANTICIPO	29,999,999.86	18-sep-22	26-nov-22	$ 18,456,941.82	$ 149,723,284.69	$ -	99.03	99.03	Convenio modificatorio en monto y plazo Reprogramación de obras
											AMORTIZADO	29,999,999.86		30-jun-23	$ 59,083,938.49					
											POR AMORTIZAR	0.00								
9	DGCOP-IR-F-5-091-22	02	IR	Avina Ingeniería, S.A de C.V.	Servicios de supervisión técnica, administrativa y financiera de la Construcción de los edificios "A" e "I" de la Bodega Nacional de arte, dentro del polígono del campo militar N. 1-F, Santa Fe, ubicado en Vasco de Quiroga 1345, pueblos Santa Fe, Álvaro Obregón CDMX, sobre la base de precios unitarios y tiempo determinado	25-ago-22	26-dic-22	$ 4,635,739.95	$ 3,902,844.54	0.00	ANTICIPO	0.00	11-oct-22	06-feb-23	$ 1,072,849.04	$ 3,571,845.41	$ -	92.14	92.14	Convenio modificatorio en monto y plazo
											AMORTIZADO	0.00		26-jun-23						
											POR AMORTIZAR	0.00								

0077

GOBIERNO DE LA CIUDAD DE MÉXICO

INFORME DE AVANCE FÍSICO FINANCIERO PARA OBRA PÚBLICA
EJERCICIO 2022

Al 30 de septiembre de 2022

CASO	NUMERO CONTRATO	F.F.	MODALIDAD	EMPRESA	DESCRIPCIÓN DEL CONTRATO	PERIODO DE EJECUCIÓN INICIO	PERIODO DE EJECUCIÓN TERMINO	PRESUPUESTO DE REFERENCIA	MONTO CONTRATADO	ECONOMIA	ANTICIPOS		CONVENIO (PERIODO - MONTO) INICIO	CONVENIO (PERIODO - MONTO) TERMINO	CONVENIO (PERIODO - MONTO) MONTO	ESTIMACIÓN PAGADA	ESTIMACIÓN EN TRÁMITE	AVANCE % FÍSICO	AVANCE % FINANCIERO	OBSERVACIONES
10	DGCOP-AD-L-5-089-22	02	AD	BYSCO, S.A de C.V.	Servicios de supervisión técnica, administrativa y financiera para los Trabajos emergentes en el segundo piso de periférico en su tramo libre de San Jerónimo a San Antonio (primera etapa), bajo la modalidad de precios unitarios y tiempo determinado	03-sep-22	31-dic-22	$ 1,412,819.67	$ 1,445,383.79	0.00	ANTICIPO AMORTIZADO POR AMORTIZAR	0.00 0.00 0.00	N/A	N/A	N/A	$ 1,445,383.79	$ -	100.00	100.00	En proceso de Acta Entrega Recepción
11	DGCOP-LPN-F-1-168-22	02	LPN	Proyectos y Construcciones Deiana, S.A de C.V.	Construcción del edificio I, de la Bodega Nacional de arte, dentro del polígono del campo militar N. 1-F, Santa Fe, ubicado en Vasco de Quiroga 1345, panteón Santa Fe, Álvaro Obregón CDMX, sobre la base de precios unitarios y tiempo determinado	15-sep-22	23-dic-22	$ 27,931,825.12	$ 26,479,167.27	0.00	ANTICIPO AMORTIZADO POR AMORTIZAR	7,943,750.18 7,943,750.18 0.00	11-oct-22	17-ene-23 19-may-23	N/A	$ 26,492,949.43	$ -	98.93	90.93	Convenio modificatorio en plazo
12	DGCOP-LPN-F-1-169-22	02	LPN	De Arq. Diseño de Espacios, S.A de C.V.	Rehabilitación de los edificios G-H en la Bodega Nacional de arte, dentro del polígono del campo militar N. 1-F, Santa Fe, ubicado en Vasco de Quiroga 1345, panteón Santa Fe, Álvaro Obregón CDMX, sobre la base de precios unitarios y tiempo determinado	15-sep-22	23-dic-22	$ 29,305,874.26	$ 23,858,516.34	0.00	ANTICIPO AMORTIZADO POR AMORTIZAR	7,957,550.85 7,957,550.85 0.00	11-oct-22	17-ene-23 21-may-23	N/A	$ 23,866,537.43	$ -	99.99	99.71	Por concluir
13	DGCOP-AD-F-5-114-22	02	AD	Consultoría Integral en Ingeniería, S.A de C.V.	Servicios de supervisión y administrativa para los Trabajos complementarios para el Proyecto Integral para la Construcción de la Cineteca Nacional Chapultepec y áreas exteriores en el perímetro del conjunto, sobre la base de precios unitarios y tiempo determinado	04-oct-22	31-oct-22	$ 4,127,421.18	$ 4,127,165.15	0.00	ANTICIPO AMORTIZADO POR AMORTIZAR	0.00 0.00 0.00	04-oct-22	31-ene-23 30-jun-23	$ 763,520.79	$ 4,890,676.33	$ -	100.00	100.00	En proceso de Acta Entrega Recepción
14	DGCOP-AD-L-1-128-22	02	AD	Ingeniería y Construcciones Integrales Raos, S.A de C.V.	Trabajos emergentes en el segundo piso de periférico en su tramo libre de San Jerónimo a San Antonio- Tramo 4	26-oct-22	31-dic-22	$ 1,035,746.88	$ 1,035,746.88	0.00	ANTICIPO AMORTIZADO POR AMORTIZAR	0.00 0.00 0.00	N/A	N/A	N/A	$ 1,035,746.88	$ -	100.00	100.00	En proceso de Acta Entrega Recepción
15	DGCOP-AD-L-1-129-22	02	AD	Somex, S.A de C.V.	Suministro e instalación de equipo semafórico peatonal y vehicular, para el cruce en la estación San Andrés Tomatlán Línea 12, Avenida Tláhuac, en la Alcaldía Iztapalapa, Ciudad de México	01-nov-22	09-nov-22	$ 195,828.26	$ 195,827.34	0.00	ANTICIPO AMORTIZADO POR AMORTIZAR	0.00 0.00 0.00	N/A	N/A	N/A	$ 195,827.34	$ -	100.00	100.00	En proceso de Acta Entrega Recepción
16	DGCOP-AD-L-5-134-22	02	AD	Anma Ingeniería, S.A de C.V.	Servicios de supervisión técnica, administrativa y financiera de los trabajos emergentes para el mantenimiento a puentes vehiculares defiatos en el tramo 3 en la Ciudad de México, sobre la base de precios unitarios y tiempo determinado	01-nov-22	25-nov-22	$ 1,050,984.64	$ 1,050,984.67	0.00	ANTICIPO AMORTIZADO POR AMORTIZAR	0.00 0.00 0.00	N/A	N/A	N/A	$ 1,050,984.67	$ -	100.00	100.00	Recepcionado
17	DGCOP-LPN-F-1-157-22	02	LPN	Tamesfeo, S.A de C.V.	Rehabilitación de los edificios "J" y "K" de la Bodega Nacional de arte, dentro del polígono del campo militar N. 1-F, Santa Fe, ubicado en Vasco de Quiroga 1345, panteón Santa Fe, Álvaro Obregón CDMX, sobre la base de precios unitarios y tiempo determinado	15-dic-22	14-mar-23	$ 50,498,894.31	$ 50,041,546.54	0.00	ANTICIPO AMORTIZADO POR AMORTIZAR	0.00 0.00 0.00	N/A	29-may-23	N/A	$ 50,034,816.58	$ -	99.98	99.97	Por concluir
18	DGCOP-LPN-F-1-158-22	02	LPN	Consorcio Constructor AR, S.A de C.V.	Rehabilitación del edificio "M" de la Bodega Nacional de Arte, dentro del polígono del campo militar N. 1-F, Santa Fe, ubicado en Vasco de Quiroga 1345, panteón Santa Fe, Álvaro Obregón CDMX, sobre la base de precios unitarios y tiempo determinado	26-dic-22	13-mar-23	$ 19,948,744.25	$ 17,891,823.27	0.00	ANTICIPO AMORTIZADO POR AMORTIZAR	0.00 0.00 0.00	N/A	19-may-23	$ 201,808.84	$ 16,825,186.72	$ -	99.97	99.94	Por concluir
19	DGCOP-LPN-F-1-167-22	02	LPN	De Arq. Diseño de Espacios, S.A de C.V.	Reconfiguración de la vialidad en el polígono de la Bodega Nacional de arte, dentro del polígono del campo militar N. 1-F, Santa Fe, ubicado en Vasco de Quiroga 1345, panteón Santa Fe, Álvaro Obregón CDMX, sobre la base de precios unitarios y tiempo determinado	23-dic-22	12-mar-23	$ 30,449,137.32	$ 23,901,497.93	0.00	ANTICIPO AMORTIZADO POR AMORTIZAR	0.00 0.00 0.00	N/A	17-may-23	$ 4,898,798.41	$ 23,496,934.26	$ -	99.99	99.98	Convenio modificatorio en plazo y monto

0178

GOBIERNO DE LA CIUDAD DE MÉXICO

INFORME DE AVANCE FÍSICO FINANCIERO PARA OBRA PÚBLICA

EJERCICIO 2022

Al 30 de septiembre de 2022

CASO	NÚMERO CONTRATO	P.F.	MODALIDAD	EMPRESA	DESCRIPCIÓN DEL CONTRATO	PERIODO DE EJECUCIÓN INICIO	PERIODO DE EJECUCIÓN TÉRMINO	PRESUPUESTO DE REFERENCIA	MONTO CONTRATADO	ELOCUENCIA	ANTICIPOS		CONVENIO (PERIODO - MONTO) INICIO	CONVENIO (PERIODO - MONTO) TÉRMINO	CONVENIO (PERIODO - MONTO) MONTO	ESTIMACIÓN PAGADA	ESTIMACIÓN ESTIMADA	AVANCE % FÍSICO	AVANCE % FINANCIERO	OBSERVACIONES
20	DGCOP-IR-F-1-173-22	02	IR	Asm, S.A de C.V.	Rehabilitación del edificio "L" de la Bodega Nacional de arte, dentro del polígono del campo militar N. 1-F, Santa Fe, ubicado en Vasco de Quiroga 1345, panteón Santa Fe, Álvaro Obregón CDMX, sobre la base de precios unitarios y tiempo determinado	30-dic-22	15-mar-23	$ 8,858,826.22	$ 10,439,087.30	0.00	ANTICIPO AMORTIZADO POR AMORTIZAR	0.00 0.00 0.00	N/A	19-may-23	$ 1,150,343.41	$ 1,071,431.33	$ -	99.02	95.83	Por concluir
21	DGCOP-AD-F-5-176-22	02	AD	Arvita Ingeniería, S.A de C.V.	Servicios de supervisión técnica, administrativa y financiera de la Construcción de los Edificios "G/H" de la Bodega Nacional de arte, dentro del polígono del campo militar N. 1-F, Santa Fe, ubicado en Vasco de Quiroga 1345, panteón Santa Fe, Álvaro Obregón CDMX, sobre la base de precios unitarios y tiempo determinado	30-dic-22	31-mar-23	$ 867,751.38	$ 867,751.38	0.00	ANTICIPO AMORTIZADO POR AMORTIZAR	0.00 0.00 0.00	N/A	01-jun-23	$ 435,455.68	$ 870,976.27	$ -	88.00	88.00	Convenio modificatorio en monto y plazo
22	DGCOP-AD-F-5-174-22	03	AD	Ingeniería Integral Internacional México, S.A de C.V.	Servicios de supervisión técnica, administrativa y financiera de la Construcción de los Edificios "I" de la Bodega Nacional de arte, dentro del polígono del campo militar N. 1-F, Santa Fe, ubicado en Vasco de Quiroga 1345, panteón Santa Fe, Álvaro Obregón CDMX, sobre la base de precios unitarios y tiempo determinado	30-dic-22	24-mar-23	$ 1,020,197.79	$ 1,020,197.89	0.00	ANTICIPO AMORTIZADO POR AMORTIZAR	0.00 0.00 0.00	N/A	03-may-23	$ 357,793.40	$ 759,281.84	$ -	89.00	74.72	Convenio modificatorio en plazo
23	DGCOP-AD-F-5-180-22	02	AD	Ingeniería en Administración de Contratos, S.A de C.V.	Servicios de supervisión técnica, administrativa y financiera de la Construcción de los Edificios "J y K" de la Bodega Nacional de arte, dentro del polígono del campo militar N. 1-F, Santa Fe, ubicado en Vasco de Quiroga 1345, panteón Santa Fe, Álvaro Obregón CDMX, sobre la base de precios unitarios y tiempo determinado	30-dic-22	23-mar-23	$ 1,027,585.62	$ 1,027,585.61	0.00	ANTICIPO AMORTIZADO POR AMORTIZAR	0.00 0.00 0.00	N/A	07-jun-23	N/A	$ 949,378.73	$ -	90.00	86.00	Convenio modificatorio en plazo
24	DGCOP-AD-F-5-182-22	03	AD	Saneamiento y Asfaltamiento Ingeniería, S.A de C.V.	Servicios de supervisión técnica, administrativa y financiera de la reconfiguración de la vialidad en el polígono del campo militar N. 1-F, Santa Fe, ubicado en Vasco de Quiroga 1345, panteón Santa Fe, Álvaro Obregón CDMX, sobre la base de precios unitarios y tiempo determinado	30-dic-22	23-mar-23	$ 1,038,565.89	$ 1,038,565.89	0.00	ANTICIPO AMORTIZADO POR AMORTIZAR	0.00 0.00 0.00	N/A	26-may-23	$ 460,990.86	$ 934,269.53	$ -	98.00	95.73	Convenio modificatorio en monto y plazo Por concluir
25	DGCOP-AD-F-5-183-22	02	AD	Bylcus, S.A de C.V.	Servicios de supervisión técnica, administrativa y financiera de la Construcción de los Edificios "L, M y N" de la Bodega Nacional de arte, dentro del polígono del campo militar N. 1-F, Santa Fe, ubicado en Vasco de Quiroga 1345, panteón Santa Fe, Álvaro Obregón CDMX, sobre la base de precios unitarios y tiempo determinado	30-dic-22	24-mar-23	$ 1,027,585.62	$ 1,027,585.61	0.00	ANTICIPO AMORTIZADO POR AMORTIZAR	0.00 0.00 0.00	N/A	26-may-23	$ 389,025.36	$ 824,827.27	$ -	95.00	80.08	Convenio modificatorio en plazo Por concluir
26	DGCOP-AD-F-1-205-22	02	AD	Multinacionales Martínez Grey, S.A de C.V.	Trabajos complementarios del Proyecto integral para la Construcción del estacionamiento y plaza de acceso de la Ciudadela Nacional Chapultepec, sobre la base de precios unitarios y tiempo determinado	21-dic-22	28-feb-23	$ 27,987,588.84	$ 27,987,588.85	0.00	ANTICIPO AMORTIZADO POR AMORTIZAR	0.00 0.00 0.00	N/A	N/A	N/A	$ 25,689,787.68	$ -	100.00	91.88	Por finiquitar
27	DGCOP-AD-F-5-209-22	02	AD	Camedi Ingeniería, S.A de C.V.	Servicios de supervisión técnica, administrativa y financiera para los trabajos complementarios del Proyecto integral para la Construcción del estacionamiento y plaza de acceso de la Ciudadela Nacional Chapultepec, sobre la base de precios unitarios y tiempo determinado	21-dic-22	28-feb-23	$ 1,030,887.82	$ 1,030,887.82	0.00	ANTICIPO AMORTIZADO POR AMORTIZAR	0.00 0.00 0.00	N/A	N/A	N/A	$ 927,818.83	$ -	100.00	90.00	Por finiquitar

0079

GOBIERNO DE LA CIUDAD DE MÉXICO

SECRETARÍA DE OBRAS Y SERVICIOS
DIRECCIÓN EJECUTIVA DE ARQUITECTURA
DIRECCIÓN GENERAL DE CONSTRUCCIÓN DE OBRAS PÚBLICAS
DIRECCIÓN DE CONSTRUCCIÓN DE OBRA PÚBLICA "B"

INFORME DE AVANCE FÍSICO-FINANCIERO PARA OBRA PÚBLICA

EJERCICIO 2022

Al 30 de septiembre de 2022

NÚMERO CASO	NÚMERO CONTRATO	F.F.	MODALIDAD	EMPRESA	DESCRIPCIÓN DEL CONTRATO	PERIODO DE EJECUCIÓN INICIO	PERIODO DE EJECUCIÓN TÉRMINO	PRESUPUESTO DE REFERENCIA	MONTO CONTRATADO	ECONOMÍA	ANTICIPOS		CONVENIO (PERIODO - MONTO) INICIO	CONVENIO (PERIODO - MONTO) TÉRMINO	CONVENIO (PERIODO - MONTO) MONTO	ESTIMACIÓN PAGADA	ESTIMACIÓN EN TRÁMITE	AVANCE % FÍSICO	AVANCE % FINANCIERO	OBSERVACIONES
28	DGCOP-IR-F-1-287-22	02	AD	Cygnus Arquitectos, S.A de C.V.	Rehabilitación del edificio "N" de la Bodega Nacional de arte, dentro del polígono del campo militar lt. 1-F, Santa Fe, ubicado en Vasco de Quiroga 1345, panteón Santa Fe, Álvaro Obregón CDMX, sobre la base de precios unitarios y tiempo determinado	20-dic-22	15-mar-23	$ 8,799,478.69	$ 8,353,015.28	0.00	ANTICIPO	0.00	N/A	15-may-23	N/A	$ 8,344,311.02	$ -	99.94	99.94	Convenio modificatorio en plazo Por concluir
											AMORTIZADO	0.00								
											POR AMORTIZAR	0.00								
29	DGCOP-AD-F-5-208-22	02	AD	Pancam Environmental, S.A de C.V.	Servicios de supervisión técnica, administrativa y financiera de los trabajos de remediación y limpieza ambiental de residuos peligrosos en estructuras existentes dentro del polígono de la Bodega Nacional de arte, dentro del polígono del campo militar lt. 1-F, Santa Fe, ubicado en Vasco de Quiroga 1345, panteón Santa Fe, Álvaro Obregón CDMX, sobre la base de precios unitarios y tiempo determinado	21-dic-22	20-mar-23	$ 1,058,125.54	$ 1,036,120.34	0.00	ANTICIPO	0.00	N/A	N/A	N/A	$ 830,000.02	$ -	100.00	80.00	Recepcionado Obra por finiquitar
											AMORTIZADO	0.00								
											POR AMORTIZAR	0.00								

EL CONTRATO DGCOP-AD-L-5-134-22 Y DGCOP-IR-L-1-849-22, SE HAN RECEPCIONADO.

NOTA: EL CONTRATO DGCOP-AD-F-5-208-22, SE HA RECEPCIONADO SIN EMBARGO NO SE HA CONCLUIDO EN SU TOTALIDAD.

TOTAL CONTRATADO	TOTAL DE ECONOMÍAS	TOTAL DE ANTICIPOS	
[illegible]	0.00	ANTICIPO	[illegible]
		AMORTIZADO	[illegible]
		POR AMORTIZAR	0.00

TOTAL DE ESTIMACIONES PAGADAS	TOTAL DE ESTIMACIONES EN TRÁMITE	AVANCE GENERAL AL PERIODO FÍSICO	AVANCE GENERAL AL PERIODO FINANCIERO
[illegible]	0.00	98.00	85.71

Ing. Holguer Alexander Fernández Betancourt
Director de Construcción de Obras Públicas "B"

Ing. [illegible]
Subdirector de Construcción de Obras Públicas "B1"

Ing. Eusebio David Muñoz Castañeda
Subdirector de Construcción de Obras Públicas "B2"

[illegible]80

CONTRATOS EJERCICIO 2022

FECHA DE ACTUALIZACIÓN: 30 DE SEPTIEMBRE DE 2023

DIRECCIÓN DE ÁREA	ADJUDICACIÓN	REVALIDACIONES	SITUACIÓN ACTUAL					
			CANCELADOS O RESCINDIDOS	RECEPCIONADOS		CON LIQUIDACIÓN Y/O FINIQUITO		EN PROCEDIMIENTO JURÍDICO
				EFECTUADA	PENDIENTE	EFECTUADA	PENDIENTE	
DIRECCIÓN DE CONSTRUCCIÓN DE OBRAS PÚBLICAS "C"	21	3	1	0	23	0	23	0

Nota: Solo se reportan los contratos en proceso.

GOBIERNO DE LA CIUDAD DE MÉXICO

DEPENDENCIAS, ÓRGANOS DESCONCENTRADOS, ALCALDÍAS, ENTIDADES Y UNIDADES ADMINISTRATIVAS DE LA SECRETARÍA DE OBRAS Y SERVICIOS
DIRECCIÓN DE CONSTRUCCIÓN DE OBRAS PÚBLICAS "C"

CORTE AL 30 DE SEPTIEMBRE DE 2021

INFORME DE AVANCE FÍSICO FINANCIERO PARA OBRA PÚBLICA

CASO	NUMERO CONTRATO	F.P.	MODALIDAD	EMPRESA	DESCRIPCIÓN DEL CONTRATO	PERIODO DE EJECUCIÓN INICIO	PERIODO DE EJECUCIÓN TERMINO	PRESUPUESTO DOS REFERENCIA	MONTO CONTRATADO (MN)	ECONOMIA	ANTICIPOS		CONVENIO PERIODO-MONTO INICIO	CONVENIO PERIODO-MONTO TERMINO	CONVENIO PERIODO-MONTO MONTO	ESTIMADA FALTA	ESTIMADA EN TIEMPO	AVANCE % INICIO	AVANCE % PRESENTE	OBSERVACIONES
1	DGCOP-IR-L-4-207-21	25	I.R.	INOVACIÓN Y PROMOCIÓN DE LA CONSTRUCCIÓN, S.A. DE C.V.	PROYECTO INTEGRAL PARA LA ADECUACIÓN, REHABILITACIÓN, REFORZAMIENTO ESTRUCTURAL Y MANTENIMIENTO MAYOR Y/O MENOR DE PUNTOS DE INNOVACIÓN, LIBERTAD, ARTE, EDUCACIÓN Y SABERES (PILARES) "PILARES PLAN DE AYALA (CP)", UBICADO EN CALLE LEY DE CIENCIA Y TECNOLOGÍA MZ. 7 LT. 1, COLONIA PLAN DE AYALA, ALCALDÍA TLÁLPAN, CIUDAD DE MÉXICO, EN LA MODALIDAD A PRECIO ALZADO Y TIEMPO DETERMINADO	30-dic-21	09-sep-22	*	3,649,935.65	0.00	ANTICIPO AMORTIZADO POR AMORTI	N/A N/A N/A	29-jun-22	08-sep-22	N/A	3,649,935.66	0.00	100.00%	100.00%	EN PROCESO DE FINIQUITO ADMINISTRATIVO SE LLEVÓ A CABO UN CONVENIO DE REPROGRAMACIÓN DE PLAZO.
2	DGCOP-IR-L-1-208-21	25	I.R.	INOVACIÓN Y PROMOCIÓN DE LA CONSTRUCCIÓN, S.A. DE C.V.	CONSTRUCCIÓN DE PUNTOS DE INNOVACIÓN, LIBERTAD, ARTE, EDUCACIÓN Y SABERES (PILARES) "PILARES CALZADA DE LA VIRGEN", UBICADO EN BAJO PUENTE CALZADA DE LA VIRGEN, ESQUINA AVENIDA CARMEN SERDAN, COLONIA CARMEN SERDAN, ALCALDÍA CUAUHTÉMOC, CIUDAD DE MÉXICO, EN LA MODALIDAD A PRECIO UNITARIO Y TIEMPO DETERMINADO	30-dic-21	28-jul-22	*	3,093,285.18	0.00	ANTICIPO AMORTIZADO POR AMORTI	N/A N/A N/A	31-mar-22	28-jul-22	N/A	3,093,285.15	0.00	100.00%	100.00%	EN PROCESO DE FINIQUITO ADMINISTRATIVO SE LLEVÓ A CABO UN CONVENIO DE REPROGRAMACIÓN DE PLAZO.
3	DGCOP-IR-L-1-210-21	25	I.R.	INOVACIÓN Y PROMOCIÓN DE LA CONSTRUCCIÓN, S.A. DE C.V.	CONSTRUCCIÓN DE PUNTOS DE INNOVACIÓN, LIBERTAD, ARTE, EDUCACIÓN Y SABERES (PILARES) "PILARES FRANCISCO JAVIER CONDUSHRAM", UBICADO EN EJE 3 NORTE S/N Y FRANCISCO JAVIER CONDUSHRAM, COLONIA MARTIN CARRERA, ALCALDÍA GUSTAVO A. MADERO, CIUDAD DE MÉXICO, EN LA MODALIDAD A PRECIO UNITARIO Y TIEMPO DETERMINADO	31-dic-21	28-feb-22	*	1,453,781.45	0.00	ANTICIPO AMORTIZADO POR AMORTI	N/A N/A N/A	N/A	N/A	N/A	1,453,719.58	0.00	100.00%	100.00%	EN PROCESO DE FINIQUITO ADMINISTRATIVO
4	DGCOP-IR-L-1-032-22	25	I.R.	DISEÑOS ACABADOS Y CONSTRUCCIONES, S.A. DE C.V.	CONSTRUCCIÓN DE PUNTOS DE INNOVACIÓN, LIBERTAD, ARTE, EDUCACIÓN Y SABERES (PILARES) "PILARES SAN JUSTO", UBICADO EN PRAGUERAS DEL CAMELLÓN UBICADO EN LA CALLE AGUSTÍN LARA, ENTRE LAS CALLES ESTRELLITA Y CANCIONERO, COLONIA SAN JOSÉ, ALCALDÍA TLÁHUAC, CIUDAD DE MÉXICO, EN LA MODALIDAD A PRECIO UNITARIO Y TIEMPO DETERMINADO	25-abr-22	09-sep-22	9 MDP	8,579,473.23	0.00	ANTICIPO AMORTIZADO POR AMORTI	N/A N/A N/A	25-abr-22	09-sep-22	N/A	7,717,428.35	0.00	100.00%	89.95%	EN PROCESO DE FINIQUITO ADMINISTRATIVO SE LLEVÓ A CABO UN CONVENIO DE REPROGRAMACIÓN DE PLAZO.
5	DGCOP-IR-L-1-038-22	25	I.R.	SIANCO, S.A. DE C.V.	TRABAJOS COMPLEMENTARIOS PARA LA CONSTRUCCIÓN Y ENTREGA DE PUNTOS DE INNOVACIÓN, LIBERTAD, ARTE, EDUCACIÓN Y SABERES (PILARES) "PILARES VIVERO MIZAHUALCUYOTL", UBICADO EN CANAL DE CHALCO S/N, COLONIA CARLOS BARRIOS, ALCALDÍA XOCHIMILCO, CIUDAD DE MÉXICO SOBRE LA BASE DE PRECIO UNITARIO Y TIEMPO DETERMINADO.	06-jun-22	22-jul-22	7 MDP	6,329,360.36	0.00	ANTICIPO AMORTIZADO POR AMORTI	N/A N/A N/A	N/A	N/A	N/A	6,329,360.75	0.00	100.00%	100.00%	EN PROCESO DE FINIQUITO ADMINISTRATIVO
6	DGCOP-AD-L-5-052-22	15	A.D.	KBL PROYECTOS, CONSTRUCCIONES Y SERVICIOS, S.A. DE C.V.	SERVICIOS RELACIONADOS CON LA OBRA PÚBLICA, RELATIVOS A SUPERVISIÓN TÉCNICA Y ADMINISTRATIVA PARA LA UNIVERSIDAD DE LA SALUD, TERCERA ETAPA, UBICADO EN LA ANTIGUA INSTALACIÓN MILITAR DE MATERIALES DE GUERRA, AL INTERIOR DEL INMUEBLE DENOMINADO "CAMPO MILITAR IV LP", AVENIDA VASCO DE QUIROGA IV 1401, COLONIA PUEBLA SANTA FE, ALCALDÍA ÁLVARO OBREGÓN, CIUDAD DE MÉXICO, BAJO LA MODALIDAD DE PRECIO UNITARIO Y TIEMPO DETERMINADO	05-jul-22	01-nov-22	0.4 MDP	350,163.59	0.00	ANTICIPO AMORTIZADO POR AMORTI	N/A N/A N/A	05-jul-22	01-dic-22	67,540.90	437,704.49	0.00	100.00%	90.00%	EN PROCESO DE FINIQUITO ADMINISTRATIVO SE LLEVÓ A CABO UN CONVENIO DE REPROGRAMACIÓN EN MONTO Y PLAZO.
7	DGCOP-IR-L-1-054-22	25	I.R.	YAVELMAR, S.A. DE C.V.	TRABAJOS DE CONSTRUCCIÓN, ADECUACIÓN, REHABILITACIÓN Y/O MANTENIMIENTO DE PUNTOS DE INNOVACIÓN, LIBERTAD, ARTE, EDUCACIÓN Y SABERES (PILARES) "PILARES BUENOS AIRES", EDIFICIO 3, 4 Y ÁREAS EXTERIORES, UBICADO EN CALLE DE ANDRADE, Nº 401, COLONIA BUENOS AIRES, ALCALDÍA CUAUHTÉMOC, CIUDAD DE MÉXICO, EN LA MODALIDAD A PRECIO UNITARIO Y TIEMPO DETERMINADO.	13-jul-22	10-oct-22	6 MDP	5,257,028.60	0.00	ANTICIPO AMORTIZADO POR AMORTI	N/A N/A N/A	N/A	N/A	N/A	$5,230,127.55	0.00	100.00%	99.49%	EN PROCESO DE FINIQUITO ADMINISTRATIVO
8	DGCOP-AD-L-1-079	25	AD	GRUPO QUINVA, S.A. DE C.V.	TRABAJOS DE CONSTRUCCIÓN, ADECUACIÓN, REHABILITACIÓN, MANTENIMIENTO, MAYOR Y/O MENOR DE PUNTOS DE INNOVACIÓN, LIBERTAD, ARTE, EDUCACIÓN Y SABERES (PILARES) "PILARES COMPOSITORES MEXICANOS", UBICADO EN CALLE FOLKLÓRICOS MEXICANOS S/N, COLONIA COMPOSITORES MEXICANOS.	20-ago-22	18-sep-22	0.6 MDP	583,441.70	0.00	ANTICIPO AMORTIZADO POR AMORTI	N/A N/A N/A	N/A	N/A	N/A	583,441.70	0.00	100.00%	100.00%	EN PROCESO DE FINIQUITO ADMINISTRATIVO

GOBIERNO DE LA CIUDAD DE MÉXICO

DEPENDENCIAS, ÓRGANOS DESCONCENTRADOS, ALCALDÍAS, ENTIDADES Y UNIDADES ADMINISTRATIVAS DE LA SECRETARÍA DE OBRAS Y SERVICIOS
DIRECCIÓN DE CONSTRUCCIÓN DE OBRAS PÚBLICAS "C"

CORTE AL 30 DE SEPTIEMBRE DE 2022

INFORME DE AVANCE FÍSICO FINANCIERO PARA OBRA PÚBLICA

CASO	NUMERO CONTRATO	F.F.	SEGUIMIENTO	EMPRESA	DESCRIPCIÓN DEL CONTRATO	PERIODO DE EJECUCIÓN INICIO	PERIODO DE EJECUCIÓN TERMINO	PRESUPUESTO DE APERTURA	MONTO CONTRATADO	ESCRITURA	ANTICIPO		CONVENIO (PERIODO - MONTO) INICIO	CONVENIO (PERIODO - MONTO) TERMINO	CONVENIO (PERIODO - MONTO) MONTO	ESTIMACIÓN PRIMERA	ESTIMACIÓN ULTIMA	AVANCE % FISICO	AVANCE % FINANCIERO	OBSERVACIONES
9	DGCOP-IR-L-1-079-22	25	IR	FORLARK FORTALEZA EN ARQUITECTURA, S.A. DE C.V.	TRABAJOS COMPLEMENTARIOS PARA LA CONSTRUCCIÓN, ADECUACIÓN, REHABILITACIÓN Y MANTENIMIENTO MAYOR Y/O MENOR, TERCERA ETAPA DE LA UNIVERSIDAD DE LA SALUD, UBICADOS EN LAS ANTIGUAS INSTALACIONES DE LA ESCUELA MILITAR DE MATERIALES DE GUERRA, AL INTERIOR DEL INMUEBLE DENOMINADO "CAMPO MILITAR No. 1-F"	18-ago-22	15-dic-22	1 MDP	8,312,092.81	0.00	ANTICIPO AMORTIZADO POR AMORTI	N/A N/A N/A	18-ago-22	31-dic-22	1,107,993.97	9,318,658.76	0.00	100.00%	98.92%	EN PROCESO DE FINIQUITO ADMINISTRATIVO SE LLEVÓ A CABO UN CONVENIO DE REPROGRAMACIÓN EN MONTO Y PLAZO.
10	DGCOP-AD-L-1-087-22	25	AD	ZAMNA OBRAS SUSTENTABLE S. S.A. DE C.V.	TRABAJOS DE HERRERIA Y DE CONECTIVIDAD EN EL PUNTO DE INNOVACIÓN, LIBERTAD, ARTE, EDUCACIÓN Y SABERES (PILARES) "PILARES DE QUETZALCOATL", UBICADO EN CALLE CARLOS A. VIDAL No.39, COLONIA GUADALUPE, ALCALDÍA TLAHUAC, CIUDAD DE MÉXICO, A PRECIO UNITARIO Y TIEMPO DETERMINADO	27-ago-22	25-sep-22	1.5 MDP	1,418,005.08	0.00	ANTICIPO AMORTIZADO POR AMORTI	N/A N/A N/A	N/A	N/A	N/A	1,332,918.29	33,320.33	100.00%	96.35%	EN PROCESO DE FINIQUITO ADMINISTRATIVO
11	DGCOP-IR-L-4-093-22	25	IR	MAQDEX, S.A. DE C.V.	PROYECTO INTEGRAL PARA LA CONSTRUCCIÓN DE PUNTOS DE INNOVACIÓN, LIBERTAD, ARTE, EDUCACIÓN Y SABERES (PILARES) "PILARES PASTORES", UBICADO EN CALLE AGRICULTORES S/N ENTRE CALLE MERCADERES Y CALLE PASTORES, COLONIA EL ROSARIO, ALCALDÍA AZCAPOTZALCO, CIUDAD DE MÉXICO EN LA MODALIDAD A	24-ago-22	01-dic-22	8 MDP	5,649,762.73	0.00	ANTICIPO AMORTIZADO POR AMORTI	N/A N/A N/A	N/A	N/A	N/A	5,033,622.36	616,140.36	100.00%	100.00%	EN PROCESO DE FINIQUITO ADMINISTRATIVO
12	DGCOP-IR-L-4-094-22	25	IR	MAQDEX, S.A. DE C.V.	TRABAJOS DE READECUACIÓN Y REHABILITACIÓN PARA LA ENTREGA Y PUESTA EN OPERACIÓN DE PUNTOS DE INNOVACIÓN, LIBERTAD, ARTE, EDUCACIÓN Y SABERES (PILARES) "PILARES BUENOS AIRES EDIFICIO 1 Y 3", UBICADO EN CALLE DR. ANDRADE No. 401, COL. BUENOS AIRES, ALCALDÍA CUAUHTÉMOC, CIUDAD DE MÉXICO A PRECIO UNITARIO Y TIEMPO	23-ago-22	20-nov-22	6 MDP	5,589,049.99	0.00	ANTICIPO AMORTIZADO POR AMORTI	N/A N/A N/A	N/A	N/A	N/A	3,702,925.41	1,354,294.51	100.00%	90.48%	EN PROCESO DE FINIQUITO ADMINISTRATIVO
13	DGCOP-IR-L-1-105-22	25	IR	INOVACIÓN Y PROMOCIÓN DE LA CONSTRUCCIÓN, S.A. DE C.V.	CONSTRUCCIÓN PARA LA ENTREGA Y PUESTA EN OPERACIÓN DE PUNTOS DE INNOVACIÓN, LIBERTAD, ARTE, EDUCACIÓN Y SABERES (PILARES) "PILARES RICARDO FLORES MAGÓN, UBICADO EN CALLE FLORES MAGÓN S/N, COL. OLIVAR DEL CONDE 2DA. SECCIÓN, ALCALDÍA ÁLVARO OBREGÓN, CIUDAD DE MÉXICO, EN LA MODALIDAD A PRECIO UNITARIO Y	15-sep-22	13-dic-22	8 MDP	7,494,647.71	0.00	ANTICIPO AMORTIZADO POR AMORTI	N/A N/A N/A	N/A	N/A	N/A	7,414,313.10	0.00	100.00%	98.93%	EN PROCESO DE FINIQUITO ADMINISTRATIVO
14	DGCOP-AD-L-5-131-22	25	AD	ROMES-CONSTRUART E, S.A. DE C.V.	SERVICIOS RELACIONADOS CON LA OBRA PÚBLICA, RELATIVOS A LA ELABORACIÓN Y ENTREGA DE DICTÁMENES DE VERIFICACIÓN DE INSTALACIÓN ELÉCTRICA PARA LA PUESTA EN OPERACIÓN DE LOS PUNTOS DE INNOVACIÓN, LIBERTAD, ARTE, EDUCACIÓN Y SABERES (PILARES), A PRECIO UNITARIO Y TIEMPO DETERMINADOS UBICADOS EN LA CIUDAD DE MÉXICO.	01-nov-22	30-nov-22	0.5 MDP	232,099.67	0.00	ANTICIPO AMORTIZADO POR AMORTI	N/A N/A N/A	N/A	N/A	N/A	0.00	0.00	0.00%	0.00%	ESTE CONTRATO TUVO UNA TERMINACIÓN ANTICIPADA EN PROCESO DE FINIQUITO ADMINISTRATIVO NO SE EJERCIÓ EL TOTAL DEL CONTRATO

GOBIERNO DE LA CIUDAD DE MÉXICO

DEPENDENCIAS, ÓRGANOS DESCONCENTRADOS, ALCALDÍAS, ENTIDADES Y UNIDADES ADMINISTRATIVAS DE LA SECRETARÍA DE OBRAS Y SERVICIOS
DIRECCIÓN DE CONSTRUCCIÓN DE OBRAS PÚBLICAS "C"

CORTE AL 30 DE SEPTIEMBRE DE 2023

INFORME DE AVANCE FÍSICO FINANCIERO PARA OBRA PÚBLICA

CLAVE	NUMERO CONTRATO	F.F.	MODALIDAD	EMPRESA	DESCRIPCIÓN DEL CONTRATO	PERIODO DE EJECUCIÓN INICIO	PERIODO DE EJECUCIÓN TERMINO	PRESUPUESTO DE REFERENCIA	MONTO CONTRATADO	ECONOMIA	ANTICIPO		CONVENIO (PERIODO - MONTO) INICIO	CONVENIO (PERIODO - MONTO) TERMINO	CONVENIO (PERIODO - MONTO) MONTO	ESTIMACIÓN PRIMERA	ESTIMACIÓN ULTIMA	AVANCE % FISICO	AVANCE % FINANCIERO	OBSERVACIONES
15	DGCOP-IR-L-1-141-22	15	IR	DISEÑOS ACABADOS Y CONSTRUCCIONES, S.A. DE C.V.	PRELIMINARES, CIMENTACIÓN, ESTRUCTURA, ALBAÑILERIAS, ACABADOS E INSTALACIONES PARA LA PUESTA EN MARCHA DEL EDIFICIO DE SERVICIOS DEL CAMPAMENTO DE BACHEO, DE LA DIRECCIÓN GENERAL PARA OBRAS DE INFRAESTRUCTURA VIAL, UBICADO EN CALLE CULTURA PREHISPANICA No. 11, COLONIA ORHUAS DE SAN ANTONIO, ALCALDÍA IZTAPALAPA, CIUDAD DE MÉXICO SOBRE LA BASE DE PRECIO UNITARIO Y TIEMPO DETERMINADO	01-nov-22	15-dic-22	7 MDP	6,230,920.67	0.00	ANTICIPO AMORTIZADO POR AMORTI	N/A N/A N/A	N/A	N/A	N/A	6,194,082.43	0.00	100.00%	99.41%	EN PROCESO DE FINIQUITO ADMINISTRATIVO
16	DGCOP-AD-L-1-142-22	15	AD	INGENIERIA TOTAL ESPECIALIZADA, S.A. DE C.V.	PRELIMINARES, CIMENTACIÓN Y TRABAJOS COMPLEMENTARIOS PARA LA PUESTA EN OPERACIÓN DEL EDIFICIO A, PRIMERA ETAPA DE LA DIRECCIÓN GENERAL DE OBRAS DE INFRAESTRUCTURA VIAL, UBICADA EN AV. RÍO CHURUBUSCO No. 1155, COLONIA ZAPATA VELA, ALCALDÍA IZTACALCO, CIUDAD DE MÉXICO A PRECIO UNITARIO Y TIEMPO DETERMINADO.	01-nov-22	15-nov-22	1.5 MDP	1,441,614.62	0.00	ANTICIPO AMORTIZADO POR AMORTI	N/A N/A N/A	N/A	N/A	N/A	1,399,796.38	0.00	100.00%	97.10%	EN PROCESO DE FINIQUITO ADMINISTRATIVO
17	DGCOP-IR-L-1-146-22	15	IR	CORPORACIÓN CONSTRUCTORA AVE FENIX, S.A. DE C.V.	PRELIMINARES, CIMENTACIÓN, ESTRUCTURA, ALBAÑILERÍA, ACABADOS E INSTALACIONES PARA LA PUESTA EN MARCHA DEL EDIFICIO H, DE LA DIRECCIÓN GENERAL PARA OBRAS DE INFRAESTRUCTURA VIAL, UBICADA EN AV. RÍO CHURUBUSCO No. 155, COLONIA ZAPATA VELA, ALCALDÍA IZACALCO, CIUDAD DE MÉXICO SOBRE LA BASE DE PRECIO UNITARIO Y TIEMPO DETERMINADO.	01-nov-22	15-nov-22	6.5 MDP	5,981,977.85	0.00	ANTICIPO AMORTIZADO POR AMORTI	N/A N/A N/A	N/A	N/A	N/A	5,934,683.73	0.00	100.00%	99.21%	EN PROCESO DE FINIQUITO ADMINISTRATIVO
18	DGCOP-AD-L-1-189-22	25	AD	GRUPO FAE DEL CENTRO, S.A. DE C.V.	PRELIMINARES, PINTURA, LUMINARIAS E INFRAESTRUCTURA HIDRÁULICA PARA LOS PUNTOS DE INNOVACIÓN, LIBERTAD, ARTE, EDUCACIÓN Y SABERES (PILARES) "PILARES REAL DE SAN MARTÍN" UBICADO EN CALZADA REAL SAN MARTÍN Nº 270, COLONIA REYNOSA TAMAULIPAS, ALCALDÍA AZCAPOTZALCO, CIUDAD DE MÉXICO, EN LA MODALIDAD A PRECIO UNITARIO	30-dic-22	31-dic-22	0.55 MDP	500,813.11	0.00	ANTICIPO AMORTIZADO POR AMORTI	N/A N/A N/A	N/A	N/A	N/A	500,803.05	0.00	100.00%	100.00%	EN PROCESO DE FINIQUITO ADMINISTRATIVO
19	DGCOP-AD-L-1-197-22	25	AD	GRUPO GUYEMS, S.A. DE C.V.	TRABAJOS RELATIVOS A TRÁMITES, PERMISOS, LICENCIAS Y ESTRUCTURA METÁLICA DE EDIFICIO 1 PARA LA CONSTRUCCIÓN Y ENTREGA DE PUNTOS DE INNOVACIÓN, LIBERTAD, ARTE, EDUCACIÓN Y SABERES (PILARES) "PILARES CEDA", UBICADO EN AV. SUBASTA Y PRODUCTORES CON EJE 6 SUR, COLONIA CENTRAL DE	30-dic-22	31-dic-22	1.5 MDP	1,435,295.77	0.00	ANTICIPO AMORTIZADO POR AMORTI	N/A N/A N/A	N/A	N/A	N/A	1,351,804.57	0.00	100.00%	93.99%	EN PROCESO DE FINIQUITO ADMINISTRATIVO
20	DGCOP-AD-L-1-198-22	25	AD	GRUPO GUYEMS, S.A. DE C.V.	TRABAJOS DE CARPINTERIA, INSTALACIÓN ELÉCTRICA, INSTALACIÓN HIDROSANITARIA Y VOZ Y DATOS PARA LA CONSTRUCCIÓN Y ENTREGA DE PUNTOS DE INNOVACIÓN, LIBERTAD, ARTE, EDUCACIÓN Y SABERES (PILARES) "PILARES CEDA", UBICADO AV. SUBASTA Y PRODUCTORES CON EJE 6 SUR	30-dic-22	31-dic-22	1.3 MDP	1,284,493.29	0.00	ANTICIPO AMORTIZADO POR AMORTI	N/A N/A N/A	N/A	N/A	N/A	1,229,169.70	0.00	100.00%	95.69%	EN PROCESO DE FINIQUITO ADMINISTRATIVO

GOBIERNO DE LA CIUDAD DE MÉXICO

DEPENDENCIAS, ÓRGANOS DESCONCENTRADOS, ALCALDÍAS, ENTIDADES Y UNIDADES ADMINISTRATIVAS DE LA SECRETARÍA DE OBRAS Y SERVICIOS
DIRECCIÓN DE CONSTRUCCIÓN DE OBRAS PÚBLICAS "C"

CORTE AL 30 DE SEPTIEMBRE DE 2023

INFORME DE AVANCE FÍSICO FINANCIERO PARA OBRA PÚBLICA

NUMERO	NUMERO CONTRATO	F.F.	RECURSO	EMPRESA	DESCRIPCIÓN DEL CONTRATO	PERIODO DE EJECUCIÓN INICIO	PERIODO DE EJECUCIÓN TERMINO	PORCENTAJE DE AVANCE ESTIMADO	MONTO CONTRATADO	FIANZA	ANTICIPO		CONVENIO (PERIODO - MONTO) INICIO	TÉRMINO	MONTO	ESTIMACIÓN PAGADA	EN TRAMITE	AVANCE % FÍSICO	FINANCIERO	OBSERVACIONES
21	DGCOP-AD-L-1-199-22	25	AD	REACTOR INGENIERIA S.A. DE C.V.	TRABAJOS COMPLEMENTARIOS PARA PUNTOS DE INNOVACIÓN, LIBERTAD, ARTE, EDUCACION Y SABERES (PILARES): "PILARES CHIMALPOPOCA", UBICADO EN 1RA. CERRADA DE CHIMALPOPOCA, Z-7 MZ-35, LT-23, COLONIA CASTILLO CHICO, ALCALDÍA GUSTAVO A. MADERO, CIUDAD DE MEXICO, A PRECIO UNITARIO Y TIEMPO	30-dic-22	31-dic-22	0.4 MDP	395,954.89	0.00	ANTICIPO AMORTIZADO POR AMORTI	N/A N/A N/A	N/A	N/A	N/A	395,954.89	0.00	100.00%	89.75%	EN PROCESO DE FINIQUITO ADMINISTRATIVO
22	DGCOP-AD-L-1-200-22	25	AD	YAVELMAR, S.A. DE C.V.	TRABAJOS DE ESTRUCTURA METÁLICA Y OBRAS COMPLEMENTARIAS PARA LA CONSTRUCCIÓN, ENTREGA Y PUESTA EN OPERACIÓN DE LOS PUNTOS DE INNOVACIÓN, LIBERTAD, ARTE, EDUCACION Y SABERES (PILARES): PILARES BUENOS AIRES, UBICADO EN CALLE DR. ANDRADE NO. 401,COL. BUENOS AIRES, ALCALDÍA	30-dic-22	31-dic-22	1.5 MDP	1,446,372.23	0.00	ANTICIPO AMORTIZADO POR AMORTI	N/A N/A N/A	N/A	N/A	N/A	1,149,081.55	0.00	100.00%	79.45%	EN PROCESO DE FINIQUITO ADMINISTRATIVO
23	DGCOP-AD-L-1-201-22	25	AD	INOVACIÓN Y PROMOCIÓN DE LA CONSTRUCCIÓN, S.A. DE C.V.	TRABAJOS COMPLEMENTARIOS DE CONSTRUCCIÓN Y ENTREGA DE PUNTOS DE INNOVACIÓN, LIBERTAD, ARTE, EDUCACIÓN Y SABERES (PILARES): "PILARES FRANCISCO JAVIER ECHEVERRIA" UBICADO EN EJE 8 NORTE S/N Y FRANCISCO JAVIER ECHEVERRIA, COLONIA MARTIN CARRERA, ALCALDÍA GUSTAVO A.	30-dic-22	31-dic-22	1.1 MDP	1,089,053.63	0.00	ANTICIPO AMORTIZADO POR AMORTI	N/A N/A N/A	N/A	N/A	N/A	1,089,052.25	0.00	100.00%	100.00%	EN PROCESO DE FINIQUITO ADMINISTRATIVO
24	DGCOP-AD-L-1-202-22	25	AD	INOVACIÓN Y PROMOCIÓN DE LA CONSTRUCCIÓN, S.A. DE C.V.	TRABAJOS SOLICITADOS POR EL USUARIO PARA PONER EN FUNCIONAMIENTO LOS PUNTOS DE INNOVACIÓN, LIBERTAD, ARTE, EDUCACIÓN Y SABERES (PILARES): PILARES LA PULGA, UBICADO EN CALZADA SAN ANTONIO ABAD, CERRADA DE PINAY SERVANDO TERESA DE MIER Y CHIMALPOPOCA	30-dic-22	31-dic-22	1.3 MDP	1,276,091.21	0.00	ANTICIPO AMORTIZADO POR AMORTI	N/A N/A N/A	N/A	N/A	N/A	1,276,091.21	0.00	100.00%	100.00%	EN PROCESO DE FINIQUITO ADMINISTRATIVO
									78,078,665.40	0.00	ANTICIPO AMORTIZADO POR AMORTIZAR	N/A N/A N/A				75,817,968.89	2,003,765.20	95.63%	92.86%	

ARQ. CARLOS CUAUHTEMOC GÓMEZ GÓMEZ
SUBDIRECTOR DE CONSTRUCCIÓN DE OBRAS PUBLICAS "C1"

ING. BERNABÉ GUTIÉRREZ ORDÓÑEZ
SUBDIRECTOR DE CONSTRUCCIÓN DE OBRAS PÚBLICAS "C2"

GOBIERNO DE LA CIUDAD DE MÉXICO

CONTRATOS DE OBRA PÚBLICA
AVANCE DE CONTRATOS DEL EJERCICIO 2022

FECHA DE CORTE: 30/09/2023

DIRECCIÓN DE ÁREA	ADJUDICADOS	REVALIDACIONES	SITUACIÓN ACTUAL					
			CANCELADOS Y/O RESCINDIDOS	RECEPCIONADOS		CON LIQUIDACIÓN Y/O FINIQUITO		EN PROCEDIMIENTO JURÍDICO
				EFECTUADA	PENDIENTE	EFECTUADA	PENDIENTE	
DIRECCIÓN DE CONSTRUCCIÓN DE OBRAS PÚBLICAD "D"	23	0	1	0	22	0	22	0
TOTAL	**23**	**0**	**1**	**0**	**22**	**0**	**22**	**0**

NOTA: SOLO SE REPORTAN LOS CONTRATOS VIGENTES

HUGO ANGEL LÓPEZ VÁZQUEZ
Jefe de Unidad Departamental de Supervisión de Construcción D6

MTRO. EFRAÍN ÁLVAREZ MARTÍNEZ
DIRECTOR DE CONSTRUCCIÓN DE OBRAS PUBLICAS "D"

GOBIERNO DE LA CIUDAD DE MÉXICO

SECRETARÍA DE OBRAS Y VIVIENDA
SUBSECRETARÍA DE OBRAS ESTRATÉGICAS
DIRECCIÓN GENERAL DE CONSTRUCCIÓN DE OBRAS PÚBLICAS
DIRECCIÓN DE CONSTRUCCIÓN DE OBRAS PÚBLICAS "D"

INFORME DE AVANCE FÍSICO FINANCIERO PARA OBRA PÚBLICA EJERCICIO 2023

FECHA DE CORTE AL: 30 DE SEPTIEMBRE DE 2023

SUBSI	NUMERO CONTRATO	F.F.	MODALIDAD	EMPRESA	DESCRIPCIÓN DEL CONTRATO	PERIODO DE EJECUCIÓN INICIO	PERIODO DE EJECUCIÓN TERMINO	PRESUPUESTO REFERENCIA	MONTO CONTRATADO	ECONOMIA	ANTICIPO		CONVENIO PERIODO MONTO PERIODO	CONVENIO PERIODO MONTO TERMINO	CONVENIO PERIODO MONTO MONTO	ESTIMACIÓN PAGADA	ESTIMACIÓN EN TRAMITE	AVANCE % FÍSICO	AVANCE % FINANCIERO	OBSERVACIONES
1	DGCOP-LPN-L-1-006-23	PARTICIPACIONES Y TECHO	LICITACIÓN PÚBLICA NACIONAL	ZOHO Construcción y Consultoría, S. A. de C. V.	Construcción de la primera etapa de la Estación de Bombeo en la Rosalía Mijes Ahe, a precio unitario y plazo determinado.	12/01/2023	10/08/2023	La información se actualizará en el próximo informe	11,283,852.32	0.00	ANTICIPO AMORTIZADO POR AMORTIZAR	$0.00 $0.00 $0.00	11/08/2023	09/09/2023	$ 865,651.61	$15,142,782.92	$ -	100.00%	100.00%	Obra en proceso de verificación de terminación, en proceso de cierre administrativo y Finiquito para Entrega-Recepción
2	DGCOP-IR-L-1-008-23	FAFEF ZAPOPAN	INVITACIÓN RESTRINGIDA	FABETI Diseño y Construcción, S. A. de C. V.	Trabajos de Rehabilitación y Mantenimiento en la Escuela Secundaria José Clemente Orozco, ubicada en la Rosalía Mijes Ahe (Proyecto 2)	14/01/2023	13/07/2023	7,395,716.48	6,334,879.40	630,837.08	ANTICIPO AMORTIZADO POR AMORTIZAR	$0.00 $0.00 $0.00	No	No	0.00	$ 6,334,879.00	$ -	100.00%	100.00%	Obra concluida contrato liquidado en proceso de cierre administrativo y Finiquito para Entrega-Recepción.
3	DGCOP-AD-L-5-071-23	PARTICIPACIONES Y TECHO	ADJUDICACIÓN DIRECTA	Ingeniería Avanzada y Consultoría, S. A. de C. V.	Supervisión Técnica y de Control Administrativo y Financiero para los trabajos de "Construcción de la primera etapa de la estación de Bombeo en la Rosalía Mijes Ahe, a precio unitario y tiempo determinado"	17/01/2023	11/08/2023	990,250.00	0.00	0.00	ANTICIPO AMORTIZADO POR AMORTIZAR	$0.00 $0.00 $0.00	No	No	0.00	$ 990,175.00	$ -	100.00%	100.00%	Servicios concluidos, liquidado en trámite, en proceso de cierre administrativo y Finiquito para Entrega-Recepción
4	DGCOP-AD-F-5-029-23	FEDERALES CULTURA ZAPOPAN	INVITACIÓN RESTRINGIDA	Ingeniería Avanzada y Consultoría, S. A. de C. V.	Supervisión Técnica y de Control Administrativo y Financiero para los trabajos de Construcción del Edificio Administrativo en el Panteón Oblatos	14/04/2023	31/12/2023	2,500,000.00	2,461,353.57	38,646.43	ANTICIPO AMORTIZADO POR AMORTIZAR	$0.00 $0.00 $0.00	No	No	0.00	$ -	$ -	0.00%	0.00%	Contrato terminado anticipadamente
5	DGCOP-LPN-F-1-020-23	FEDERALES CULTURA ZAPOPAN	LICITACIÓN PÚBLICA NACIONAL	Corporativo Consultor AA, S. A. de C. V.	Construcción del Edificio Administrativo en el Panteón Oblatos	08/08/2023	31/12/2023	82,314,888.10	58,847,093.60	3,667,625.52	ANTICIPO AMORTIZADO POR AMORTIZAR	$0.00 $0.00 $0.00	01/01/2023	08/08/2023	17,588,096.00	$49,319,593.84	$ -	83.95%	63.45%	Obra en Proceso, se anexa el contrato para ejercer recursos y concluir los trabajos en el siguiente ejercicio. Los avances se actualizaran por reprogramación por Convenio Modificatorio.
6	DGCOP-LPN-F-1-045-23	FEDERALES CULTURA ZAPOPAN	LICITACIÓN PÚBLICA NACIONAL	Corporativo Consultor AA, S. A. de C. V.	Reconfiguración del Cementerio Actual en el Panteón Oblatos	13/08/2023	31/12/2023	La información se actualizará en el próximo informe	23,734,131.31	0.00	ANTICIPO AMORTIZADO POR AMORTIZAR	$0.00 $0.00 $0.00	01/01/2023	28/03/2023	14,506,896.00	$20,620,235.13	$ -	64.89%	46.62%	Obra en Proceso, se anexa el contrato para ejercer recursos y concluir los trabajos en el siguiente ejercicio. Los avances se actualizaran por reprogramación por Convenio Modificatorio.
7	DGCOP-AD-F-5-061-23	FEDERALES CULTURA ZAPOPAN	ADJUDICACIÓN DIRECTA	BYBCO, S. A. de C. V.	Supervisión Técnica y de Control Administrativo y Financiero para los trabajos de Reconfiguración del Cementerio actual en el Panteón Oblatos	15/05/2023	31/12/2023	1,445,000.00	1,408,171.31	36,828.69	ANTICIPO AMORTIZADO POR AMORTIZAR	$0.00 $0.00 $0.00	01/01/2023	31/03/2023	563,663.83	$ 1,268,289.16	$ -	62.11%	72.04%	Servicios en Proceso, se anexa el contrato para ejercer recursos y concluir los trabajos en el siguiente ejercicio. Los avances se actualizaran por reprogramación por Convenio Modificatorio.
8	DGCOP-AD-F-5-066-23	FEDERALES CULTURA ZAPOPAN	ADJUDICACIÓN DIRECTA	CONSTRUCTORA Y URBANIZADORA IRMILI, S. A. DE C. V.	Supervisión Técnica y de Control Administrativo y Financiero para los trabajos de Construcción del Edificio Administrativo en el Panteón Oblatos	15/05/2023	31/12/2023	La información se actualizará en el próximo informe	1,845,132.94	0.00	ANTICIPO AMORTIZADO POR AMORTIZAR	$0.00 $0.00 $0.00	01/01/2023	31/03/2023	461,132.96	$ 1,660,628.57	$ -	62.07%	72.01%	Servicios en Proceso, se anexa el contrato para ejercer recursos y concluir los trabajos en el siguiente ejercicio. Los avances se actualizaran por reprogramación por Convenio Modificatorio.
9	DGCOP-IR-L-5-071-23	PARTICIPACIONES Y TECHO	INVITACIÓN RESTRINGIDA	Media Internacional, S. A. de C. V.	Proyecto ejecutivo para la construcción de estación de Bombeo Mijes Ahe a Precio Unitario y Tiempo determinado	22/07/2023	21/08/2023	2,500,000.00	2,411,466.32	88,301.68	ANTICIPO AMORTIZADO POR AMORTIZAR	$0.00 $0.00 $0.00	No	No	0.00	$ 2,408,532.17	$ -	100.00%	100.00%	Servicios terminados, en proceso de cierre administrativo y Finiquito para Entrega-Recepción
10	DGCOP-LPN-L-1-073-23	FAFEF ZAPOPAN	LICITACIÓN PÚBLICA NACIONAL	Grupo ROLRUB, S. A. de C. V.	Trabajos complementarios de la primera etapa en la estación de Bombeo, Rosalía Mijes Ahe a Precio Unitario y Tiempo Determinado	09/07/2023	28/11/2023	La información se actualizará en el próximo informe	9,112,383.52	0.00	ANTICIPO AMORTIZADO POR AMORTIZAR	$0.00 $0.00 $0.00	01/10/2023	10/12/2023	3,646,143.11	$12,673,502.49	$ 324,023.12	100.00%	97.51%	Obra en proceso de verificación de terminación, en proceso de cierre administrativo y Finiquito para Entrega-Recepción. Se revisa la Liquidación como IOSFTA-1
11	DGCOP-AD-L-1-088-23	FAFEF ZAPOPAN	ADJUDICACIÓN DIRECTA	Ingeniería y Construcciones Integrales RAOS, S. A. de C. V.	Contratación de paramédicos para practicas de adiestramiento de Bomberos para la estación COMTE "Peñas-Zacatín Oeste"	18/08/2023	16/09/2023	300,000.00	288,080.82	11,938.18	ANTICIPO AMORTIZADO POR AMORTIZAR	$0.00 $0.00 $0.00	No	No	0.00	$ 288,080.82	$ -	100.00%	100.00%	Obra concluida contrato liquidado, en proceso de cierre administrativo y Finiquito para Entrega-Recepción.
12	DGCOP-IR-L-5-080-23	FAFEF ZAPOPAN	INVITACIÓN RESTRINGIDA	BYBCO, S. A. de C. V.	Supervisión Técnica y de control Administrativo y Financiero para los trabajos de Construcción del Proyecto integral para la Construcción de la Universidad Rosario Castellanos "Planes Santa Teresa" a Precio Unitario y Tiempo Determinado	25/08/2023	24/09/2023	1,600,000.00	3,748,312.95	0.00	ANTICIPO AMORTIZADO POR AMORTIZAR	$0.00 $0.00 $0.00	No	No	0.00	$ 1,499,502.00	$ -	45.00%	39.99%	Servicios en Proceso Contrato multianual
13	DGCOP-AD-L-4-088-23	FAFEF ZAPOPAN	ADJUDICACIÓN DIRECTA	Corporativo de Ingenieros Constructores y Consultores, S. A. de C. V.	Proyecto integral para la Construcción de la Universidad Rosario Castellanos "Planes Santa Teresa" a Precio Unitario y Tiempo Determinado	30/08/2023	29/09/2023	La información se actualizará en el próximo informe	139,066,111.96	0.00	ANTICIPO AMORTIZADO POR AMORTIZAR	$0.00 $0.00 $0.00	No	No	0.00	$ 58,123,456.43	$ -	43.50%	41.79%	Obra en Proceso Contrato multianual
14	DGCOP-AD-L-5-107-23	FAFEF ZAPOPAN PARTICIPACIONES Y TECHO	ADJUDICACIÓN DIRECTA	[illegible] Ingeniería, S. A. de C. V.	Supervisión Técnica y de Control Administrativo y Financiero para los trabajos de complementarios de la primera etapa en la estación de Bombeo, Rosalía Mijes Ahe a Precio Unitario y Tiempo Determinado	13/09/2023	12/11/2023	La información se actualizará en el próximo informe	843,015.21	0.00	ANTICIPO AMORTIZADO POR AMORTIZAR	$0.00 $0.00 $0.00	No	No	0.00	$841,310.00	$ -	100.00%	100.00%	Servicios en proceso de verificación de terminación, en proceso de cierre administrativo y Finiquito para Entrega-Recepción.
15	DGCOP-AD-L-1-114-23	FAFEF ZAPOPAN	ADJUDICACIÓN DIRECTA	Diseño Arquitectónico y Condicionamiento, S. A. de C. V.	Trabajos de mantenimiento, obra arquitectónica, obra eléctrica y cableado para la adecuación instalaciones del Consejo LOCATEL	13/10/2023	02/11/2023	800,000.00	595,661.47	204,338.53	ANTICIPO AMORTIZADO POR AMORTIZAR	$0.00 $0.00 $0.00	No	No	0.00	$ 595,661.37	$ -	100.00%	100.00%	Obra concluida contrato Liquidado y Finiquitado.
16	DGCOP-IR-F-5-108-23	FEDERALES CULTURA ZAPOPAN	INVITACIÓN RESTRINGIDA	Media Internacional, S. A. de C. V.	Verificación y certificación al cumplimiento normativo en la ejecución los trabajos de construcciones Nuevo Edificio Administrativo en el Panteón Oblatos, a cargo del Director Responsable de Obras y Corresponsables en Seguridad Estructural, en Instalaciones en Diseño Urbano y Arquitectónico	04/11/2023	01/12/2023	3,200,000.00	3,070,066.33	129,011.67	ANTICIPO AMORTIZADO POR AMORTIZAR	$0.00 $0.00 $0.00	01/01/2023	28/02/2023	199,733.00	$ 3,848,854.39	$ -	100.00%	100.00%	Servicios en Proceso, se anexa el contrato para ejercer recursos y concluir los trabajos en el siguiente ejercicio. Los avances se actualizaran por reprogramación por Convenio Modificatorio.
17	DGCOP-IR-F-5-101-23	FEDERALES CULTURA ZAPOPAN	INVITACIÓN RESTRINGIDA	Media Internacional, S. A. de C. V.	Verificación y validación al cumplimiento normativo en la Reconfiguración del Cementerio actual en el Panteón Oblatos, a cargo del Director Responsable de Obras y Corresponsables en Seguridad Estructural, en Instalaciones en Diseño Urbano y Arquitectónico	06/11/2023	01/12/2023	3,200,000.00	3,010,945.83	189,154.17	ANTICIPO AMORTIZADO POR AMORTIZAR	$0.00 $0.00 $0.00	01/01/2023	24/03/2023	752,711.46	$ 3,758,497.08	$ -	100.00%	99.81%	Servicios en Proceso, se anexa el contrato para ejercer recursos y concluir los trabajos en el siguiente ejercicio. Los avances se actualizaran por reprogramación por Convenio Modificatorio.
18	CONVENIO EMPRESTITO	FAFEF ZAPOPAN	CONVENIO	CFE	Convenio Específico de Colaboración "Para establecer el Mecanismo de pago a los servicios prestados por la COMISIÓN Federal de Electricidad	02/08/2023	Hasta la terminación de los depósitos CLAUSULA TERCERA	280,000.00	279,979.92	20.08	ANTICIPO AMORTIZADO POR AMORTIZAR	$0.00 $0.00 $0.00	No	No	0.00	$ 279,979.92	$ -	100.00%	100.00%	Por la fecha de expedición de la CFE, los servicios aun están en proceso.
19	DGCOP-AD-L-1-106-23	FAIS ZAPOPAN	ADJUDICACIÓN DIRECTA	MALC CONSTRUCTORA, S. A. DE C. V.	Mantenimiento preventivo y correctivo de vehículos para el mejoramiento de datos automotriz por escrito en la Escuela Primaria Rosario García Zamudio, ubicada en calle Oro no. 1, segunda ampliación de Santiago Ahuizotepec II, Alcaldía Gustavo A. Madero	23/11/2023	31/12/2023	1,581,524.65	1,581,524.65	0.00	ANTICIPO AMORTIZADO POR AMORTIZAR	$0.00 $0.00 $0.00	No	No	0.00	$ 1,577,751.44	$ -	100.00%	100.00%	Obra en proceso de verificación de terminación, en proceso de cierre administrativo y Finiquito para Entrega-Recepción. Se pago el total de los trabajos ejecutados al 31 de diciembre
					Trabajos de mantenimiento y mejoramiento de pavimento asfáltico de nivel básico y específico, resultado de su evaluación económica del evento de septiembre del						ANTICIPO	$0.00								Obra en proceso de verificación de terminación, en proceso de cierre administrativo y Finiquito para Entrega-Recepción.

GOBIERNO DE LA CIUDAD DE MÉXICO

SECRETARÍA DE OBRAS Y VIVIENDA
SUBSECRETARÍA DE INFRAESTRUCTURA
DIRECCIÓN GENERAL DE CONSTRUCCIÓN DE OBRAS PÚBLICAS
DIRECCIÓN DE CONSTRUCCIÓN DE OBRAS PÚBLICAS "B"

INFORME DE AVANCE FÍSICO FINANCIERO PARA OBRA PÚBLICA EJERCICIO 2022
FECHA DE CORTE AL: 30 DE SEPTIEMBRE DE 2022

NÚMERO	NÚMERO CONTRATO	F.F.	MODALIDAD	EMPRESA	DESCRIPCIÓN DEL CONTRATO	PERIODO DE EJECUCIÓN INICIO	PERIODO DE EJECUCIÓN TÉRMINO	PRESUPUESTO DE REFERENCIA	MONTO CONTRATADO	ECONOMÍA	ANTICIPOS		CONVENIO PRECIO TIEMPO INICIO	CONVENIO PRECIO TIEMPO TÉRMINO	CONVENIO PRECIO TIEMPO MONTO	ESTIMACIÓN PAGADA	ESTIMACIÓN EN TRÁMITE	AVANCE % FÍSICO	AVANCE % FINANCIERO	OBSERVACIONES
20	DGCOP-AD-L-1-100-22	FAIS DFIDO	ADJUDICACIÓN DIRECTA	DE MEDIODÍA DE SERVICIOS, S. A. DE C. V.	[illegible] en la Ciudad de México, de los siguientes inmuebles: Escuela Primaria Aquiles Tufiño, Escuela Primaria República de Malí, Escuela Primaria Fray Bartolomé de las Casas, ubicadas en la Alcaldía Iztapalapa	[illegible]	[illegible]	6,865,050.38	6,865,050.38	0.00	AMORTIZADO	$0.00	No	No	0.00	$ 6,851,420.00	$ -	100.00%	100.00%	Se paga el total de los trabajos ejecutados al 31 de diciembre
											POR AMORTIZAR	$0.00								
21	DGCOP-AD-L-1-106-22	FAIS DFIDO	ADJUDICACIÓN DIRECTA	INGENIERÍA Y CONSTRUCCIONES INTEGRALES NAGAL, S. A. DE C. V.	Trabajos de rehabilitación y mantenimiento de planteles escolares de nivel básico y específico, resultado de la evaluación post-sísmica del sismo de septiembre de 2022 en la Ciudad de México, de la siguiente escuela: Escuela Primaria Francisco Márquez, ubicada en la Alcaldía Gustavo	[illegible]	[illegible]	2,324,851.99	2,324,851.99	0.00	ANTICIPO	$0.00	No	No	0.00	$ 2,309,715.13	$ -	100.00%	100.00%	Obra en proceso de verificación de terminación, en proceso de cierre administrativo y Finiquito para Entrega-Recepción. Se paga el total de los trabajos ejecutados al 31 de diciembre
											AMORTIZADO	$0.00								
											POR AMORTIZAR	$0.00								
22	DGCOP-AD-L-1-108-22	FAIS DFIDO	ADJUDICACIÓN DIRECTA	INGENIERÍA Y CONSTRUCCIONES INTEGRALES NAGAL, S. A. DE C. V.	Trabajos de rehabilitación y mantenimiento de planteles escolares de nivel básico y específico, resultado de la evaluación post-sísmica del sismo de septiembre de 2022 en el Jardín de Niños "Estado de Veracruz"	[illegible]	[illegible]	1,027,780.00	1,027,780.00	0.00	ANTICIPO	$0.00	No	No	0.00	$ 1,023,148.33	$ -	100.00%	100.00%	Obra en proceso de verificación de terminación, en proceso de cierre administrativo y Finiquito para Entrega-Recepción. Se paga el total de los trabajos ejecutados al 31 de diciembre
											AMORTIZADO	$0.00								
											POR AMORTIZAR	$0.00								
23	DGCOP-AD-L-1-110-22	FAIS DFIDO	ADJUDICACIÓN DIRECTA	ZYMAN INFRAESTRUCTURA ARQUITECTÓNICA, S.A. DE C.V.	Trabajos de construcción, rehabilitación y mantenimiento de planteles escolares de nivel básico y específico, resultado de la evaluación post-sísmica del sismo de septiembre de 2022 en la Ciudad de México, de los siguientes inmuebles: Escuela de Educación Especial Club Rotario CAM-5, Escuela Secundaria José María Velasco, Escuela Primaria Los Derechos del Niño, ubicados en la Alcaldía Iztapalapa	[illegible]	[illegible]	4,458,121.27	4,458,121.27	0.00	ANTICIPO	$0.00	No	No	0.00	$ 4,458,788.47	$ -	100.00%	100.00%	Obra en proceso de verificación de terminación, en proceso de cierre administrativo y Finiquito para Entrega-Recepción. Se paga el total de los trabajos ejecutados al 31 de diciembre
											AMORTIZADO	$0.00								
											POR AMORTIZAR	$0.00								

NOTA: **Nota:** Contratos que no se incluyen en el presente informe: DGCOP-IR-L-1-019-22, DGCOP-IR-L-1-020-22, DGCOP-AD-L-1-016-22, DGCOP-AD-L-1-111-22, y DGCOP-AD-L-1-113-22

TOTAL CONTRATADO	TOTAL DE ESTIMADO	TOTAL DE ANTICIPO	
291,391,335.39	5,288,813.01	ANTICIPO	0.00
		AMORTIZADO	0.00
		POR AMORTIZAR	0.00

TOTAL DE ESTIMACIONES		AVANCE GLOBAL % REAL	
PROGRAMA	EN TRÁMITE	FÍSICO	FINANCIERO
194,826,297.42	514,035.12	100.00%	100.00%

* No se contabilizan los contratos terminados anticipadamente en virtud de que se avance físico y financiero ya se refleja cerrado.
Los contratos Multianuales y referendados para el ejercicio 2023 no son considerados para los avances físico y financiero, los cuales se indican al al informe del ejercicio 2023

HUGO ARIEL LÓPEZ VÁZQUEZ
Jefe de Unidad Departamental de Supervisión de Construcción DG

MTRO. EFRAÍN ÁLVAREZ MARTÍNEZ
DIRECTOR DE CONSTRUCCIÓN DE OBRAS PÚBLICAS "B"

0088

GOBIERNO DE LA
CIUDAD DE MÉXICO

SUBCOMITÉ DE OBRAS
DIRECCIÓN GENERAL DE CONSTRUCCIÓN DE OBRAS PÚBLICAS
10ª. SESIÓN ORDINARIA 2023

5.10 Avance de los Contratos del Ejercicio 2023

GOBIERNO DE LA
CIUDAD DE MÉXICO

CONTRATOS DE OBRA PÚBLICA
AVANCE DE CONTRATOS DEL EJERCICIO 2023

FECHA DE ACTUALIZACIÓN 30 DE SEPTIEMBRE DE 2023

DIRECCIÓN DE ÁREA	ADJUDICADOS	REVALIDACIONES	SITUACION ACTUAL					
			CANCELADOS Y/O RESCINDIDOS	RECEPCIONADOS		CON LIQUIDACIÓN Y/O FINIQUITO		EN PROCEDIMIENTO JURÍDICO
				EFECTUADA	PENDIENTE	EFECTUADA	PENDIENTE	
DIRECCIÓN DE CONSTRUCCIÓN DE OBRAS PÚBLICAS "A"	8	0	0	0	8	0	8	0
DIRECCIÓN DE CONSTRUCCIÓN DE OBRAS PÚBLICAS "B"	5	1	0	0	6	0	6	0
DIRECCIÓN DE CONSTRUCCIÓN DE OBRAS PÚBLICAS "C"	3	0	0	0	3	0	3	0
DIRECCIÓN DE CONSTRUCCIÓN DE OBRAS PÚBLICAS "D"	18	8	0	0	26	0	26	0
TOTAL	34	9	0	0	43	0	43	0

NOTA: NOTA: DIRECCIÓN DE CONSTRUCCIÓN DE OBRAS PÚBLICAS "A": DE LOS CONTRATOS REPORTADOS EN ESTE EJERCICIO, SON ADJUDICADOS EN EL 2023 Y SE ENCUENTRAN EN PROCESO DE EJECUCIÓN.

DIRECCIÓN DE CONSTRUCCIÓN DE OBRAS PÚBLICAS "B": EL CONTRATO DGPE/PPS/01/2013, CORRESPONDE A UNA MULTIANUALIDAD Y SE ANEXA AL EJERCICIO 2023 POR TENER UNA VIGENCIA HASTA EL AÑO 2025.

GOBIERNO DE LA
CIUDAD DE MÉXICO

SECRETARÍA DE OBRAS Y SERVICIOS DE LA CIUDAD DE MÉXICO
Subsecretaría de Infraestructura
Dirección General de Construcción de Obras Públicas
Dirección de Construcción de Obras Públicas "A"

CONTRATOS DE OBRA PÚBLICA
AVANCE DE CONTRATOS DEL EJERCICIO 2023

FECHA DE CORTE: 30/09/2023

DIRECCIÓN DE ÁREA	ADJUDICADOS	REVALIDACIONES	SITUACIÓN ACTUAL					
			CANCELADOS Y/O RESCINDIDOS	RECEPCIONADOS		CON LIQUIDACIÓN Y/O FINIQUITO		EN PROCEDIMIENTO JURÍDICO
				EFECTUADA	PENDIENTE	EFECTUADA	PENDIENTE	
CONSTRUCCIÓN DE OBRAS PÚBLICAS "A"	8	0	0	0	8	0	8	0
TOTAL	**8**	**0**	**0**	**0**	**8**	**0**	**8**	**0**

NOTA: LOS CONTRATOS REPORTADOS EN ESTE RESUMEN, SON ADJUDICADOS EN 2023 Y SE ENCUENTRAN EN PROCESO DE EJECUCIÓN.
SOLO SE REPORTAN LOS CONTRATOS EN PROCESO.

Ing. David Ricardo Rodríguez Godoy
Subdirector de Construcción de Obras Públicas "A2"

GOBIERNO DE LA CIUDAD DE MÉXICO

SECRETARÍA DE OBRAS Y SERVICIOS DE LA CIUDAD DE MÉXICO
Subsecretaría de Infraestructura
Dirección General de Construcción de Obras Públicas
Dirección de Construcción de Obras Públicas "A"

INFORME DE AVANCE FÍSICO FINANCIERO PARA OBRA PÚBLICA
EJERCICIO 2023

Corte al 31 de septiembre de 2023

LAMBDA		F.F.	MODALIDAD	EMPRESA	DESCRIPCIÓN DEL CONTRATO	PERÍODO DE EJECUCIÓN		PRESUPUESTO DE REFERENCIA	MONTO CONTRATADO TOTAL	MONTO CONTRATADO EJERCICIO 2023	ECONOMÍA	ANTICIPO		CONVENIO PERÍODO - MONTO			ESTIMACIÓN		AVANCE %		OBSERVACIONES
EJAU	CONVENIO					INICIO	TERMINO							INICIO	TERMINO	MONTO	PAGADA	EN TRÁMITE	FÍSICO	FINANCIERO	
				Reconstrucción y Restauración de Diversos Templos del BAH, en la Ciudad de México.					$69,999,999.10	$69,999,999.10	$0.00					$0.00	$0.00	$0.00			
1	DGCOP-AD-F-4-085-23	ETIQUETADO RECURSOS FEDERALES	AD	MURO IDI TALLER DE ARQUITECTURA, RESTAURACIÓN Y REDONSTRUCCIÓN, S.A. DE C.V.	Proyecto integral para la Restauración, Reconstrucción y/o Conservación de Inmuebles Patrimonio Histórico en las Alcaldías Gustavo A. Madero y Iztacalco de la Ciudad de México.	28/08/2023	26/12/2023	$1,404,000.00	$1,087,880.07	$1,087,880.07	$0.00	ANTICIPO AMORTIZADO POR AMORTIZAR	$0.00 $0.00 $0.00	N/A	N/A	$0.00	$0.00	$0.00	25.00%	0.00%	Trabajos en proceso de ejecución
2	DGCOP-IN-F-4-074-23	ETIQUETADO RECURSOS FEDERALES	IN	CONSORCIO CONSTRUCTOR AJ, S.A. DE C.V.	Proyecto integral para la Restauración, Reconstrucción y/o Conservación de Inmuebles Patrimonio Histórico en los Templos de Santa María de la Natividad, de Santa Lucía Huetepec, de San Miguel de Tlanipa y Capilla de San Lorenzo y el Conjunto Parroquial de Nuestra Señora de la Asunción en las Alcaldías Álvaro Obregón y Cuajimalpa en la Ciudad de México.	23/08/2023	21/12/2023	$11,400,000.00	$11,401,288.40	$11,401,288.40	$0.00	ANTICIPO AMORTIZADO POR AMORTIZAR	$0.00 $0.00 $0.00	N/A	N/A	$0.00	$0.00	$0.00	18.00%	0.00%	Trabajos en proceso de ejecución
3	DGCOP-IN-F-4-076-23	ETIQUETADO RECURSOS FEDERALES	IN	C. FAUSTO ANTONIO GUAMÁN BELTRÁN	Proyecto integral para la Restauración, Reconstrucción y/o Conservación de Inmuebles Patrimonio Histórico en los Templos de San Lorenzo Xochimilco y San Francisco Tlalnepantla, en la Alcaldía Xochimilco de la Ciudad de México.	16/08/2023	09/12/2023	$7,000,000.00	$7,010,888.18	$7,010,888.18	$0.00	ANTICIPO AMORTIZADO POR AMORTIZAR	$0.00 $0.00 $0.00	N/A	N/A	$0.00	$0.00	$0.00	7.00%	0.00%	Trabajos en proceso de ejecución
4	DGCOP-IN-F-4-077-23	ETIQUETADO RECURSOS FEDERALES	IN	RESTAURADORA Y CONSTRUCTORA OLIVERA Y LEDESMA, S.A. DE C.V.	Proyecto integral para la Restauración, Reconstrucción y/o Conservación de Inmuebles Patrimonio Histórico en las Capillas de Santa Cruzita, San Francisco de Asís (Tlalnepantla), Belén y la Parroquial de San Andrés Atenco(pa), en la Alcaldía Xochimilco de la Ciudad de México.	22/08/2023	20/12/2023	$10,000,000.00	$10,004,804.88	$10,004,804.88	$0.00	ANTICIPO AMORTIZADO POR AMORTIZAR	$0.00 $0.00 $0.00	N/A	N/A	$0.00	$0.00	$0.00	2.00%	0.00%	Trabajos en proceso de ejecución
5	DGCOP-IN-F-4-078-23	ETIQUETADO RECURSOS FEDERALES	IN	MASA INTERNACIONAL, S.A. DE C.V.	Proyecto integral para la Restauración, Reconstrucción y/o Conservación de Inmuebles Patrimonio Histórico en los Templos de San Agustín y de San José Ixtapalca, en la Alcaldía Miguel Hidalgo de la Ciudad de México.	16/08/2023	09/12/2023	$11,000,000.00	$11,005,066.07	$11,005,066.07	$0.00	ANTICIPO AMORTIZADO POR AMORTIZAR	$0.00 $0.00 $0.00	N/A	N/A	$0.00	$0.00	$0.00	0.00%	0.00%	Trabajos en proceso de ejecución
6	DGCOP-IN-F-4-079-23	ETIQUETADO RECURSOS FEDERALES	IN	AZCH, S.A. DE C.V.	Proyecto integral para la Restauración, Reconstrucción y/o Conservación de Inmuebles Patrimonio Histórico en las Capillas de Señor de los Milagritos y de Palmacristo, de la Luz y en los Templos de la Concepción y el Antiguo Convento de San Pablo, en la Alcaldía Miguel Hidalgo de la Ciudad de México.	22/08/2023	20/12/2023	$10,000,000.00	$10,486,152.03	$10,486,152.03	$0.00	ANTICIPO AMORTIZADO POR AMORTIZAR	$0.00 $0.00 $0.00	N/A	N/A	$0.00	$0.00	$0.00	1.00%	0.00%	Trabajos en proceso de ejecución
7	DGCOP-AD-F-4-080-23	ETIQUETADO RECURSOS FEDERALES	AD	MUÑO IDI TALLER DE ARQUITECTURA, RESTAURACIÓN Y RECONSTRUCCIÓN, S.A. DE C.V.	Proyecto integral para la Restauración, Reconstrucción y/o Conservación de Inmuebles Patrimonio Histórico en las Capillas de Santa Catarina Martir y San Francisco de Asís, Xochimilco en la Alcaldía Xochimilco de la Ciudad de México.	16/08/2023	20/12/2023	$1,380,400.44	$1,380,714.33	$1,380,714.33	$0.00	ANTICIPO AMORTIZADO POR AMORTIZAR	$0.00 $0.00 $0.00	N/A	N/A	$0.00	$0.00	$0.00	0.00%	0.00%	Trabajos en proceso de ejecución
8	DGCOP-AD-F-4-081-23	ETIQUETADO RECURSOS FEDERALES	AD	HAM, C.DE R.L. DE C.V.	Proyecto integral para la Restauración, Reconstrucción y/o Conservación de Inmuebles Patrimonio Histórico en la Alcaldía Iztapalapa de la Ciudad de México.	16/08/2023	20/12/2023	$700,000.00	$699,991.30	$699,991.30	$0.00	ANTICIPO AMORTIZADO POR AMORTIZAR	$0.00 $0.00 $0.00	N/A	N/A	$0.00	$0.00	$0.00	0.00%	0.00%	Trabajos en proceso de ejecución
TOTALES									$69,999,999.10	$69,999,999.10	$0.00					$0.00	$0.00	$0.00			

TOTAL CONTRATADO	MONTO CONTRATADO EJERCICIO 2023	TOTAL DE ECONOMÍAS	TOTAL DE ANTICIPOS	
$69,999,999.10	$69,999,999.10	$0.00	ANTICIPO	$.00
			AMORTIZADO	$.00
			POR AMORTIZAR	$.00

TOTAL DE ESTIMACIONES		PORCENTAJE DE AVANCES	
PAGADAS	EN TRÁMITE	FÍSICO	FINANCIERO
$.00	$.00	7.75%	0.00%

Ing. David Ricardo Rodríguez Godoy
Subdirector de Construcción de Obras Públicas "A2"

0092

INFORME DE AVANCE FÍSICO PARA OBRA PÚBLICA EN BIENES DE DOMINIO PÚBLICO CÉDULA GLOBAL CONTRATOS MULTIANUALES

Corte al 30 de septiembre de 2022

Número	Contrato	F.C.	Modalidad	Empresa	Descripción del contrato	Periodo de ejecución contractual: Inicio	Periodo de ejecución contractual: Termino	Monto contratado total	Bitácora	Anticipo		Convenios (Días): Días	Convenios (Días): Términos	Convenios (Días): Monto	Estimación: Pagada	Estimación: Por pagar	Avance %: Físico	Avance %: Financiero	Observaciones
				Construcción del Tribunal de Justicia para Adolescentes.				20,836,209.72	0.00					19,974,619.74	18,886,452.42	0.00			
1	[illegible]	[illegible]	AD	INGENIERÍA MAS ARQUITECTURA, S.A. DE C.V.	**Supervisión** técnica y de costos administrativos y financiero para la **Construcción del Tribunal de Justicia para adolescentes** del distrito Tlalpan, ubicado en avenida Divino Niño Jesús Número 70, Colonia Vista Hermosa, Delegación Benito Juárez, en la Ciudad de México.	[illegible]	[illegible]	20,836,209.72	0.00	ANTICIPO	0.00	[illegible]	[illegible]	18,974,619.74	18,886,452.42	0.00	100.00%	89.15%	**Servicios Concluidos.** Sin Finiquitar Reserva conforme al Convenio de ampliación en importe y plazo al 10 de diciembre de 2018. **Penalizaciones de Recepciones.**
										AMORTIZADO	0.00								
										POR AMORTIZAR	0.00								
				Construcción del Museo interactivo infantil Chapultepec				368,930,378.84	0.00					0.00	367,940,389.79	0.00			
2	[illegible]	[illegible]	AD	CONSTRUCCIONES LOMAS, S.A. DE C.V.	**Construcción del Museo interactivo infantil Chapultepec (segunda etapa)** ubicado en Calzada Ejército Nacional No. 2311 esquina Calle Homero, Colonia Los Angeles, Alcaldía Miguel Hidalgo, C.P. 11000, en la Ciudad de México.	[illegible]	[illegible]	368,930,378.84	0.00	ANTICIPO	0.00	N/A	N/A	0.00	367,940,389.79	0.00	100.00%	99.73%	Trabajos concluidos.
										AMORTIZADO	0.00								
										POR AMORTIZAR	0.00								
				Ampliación, Adecuación, Rehabilitación y Mantenimiento mayor y/o menor a Centros de Salud				13,863,340.00	0.00					0.00	13,851,389.68	0.00			
3	[illegible]	PARTICIPACIONES	LPN	[illegible], S.A. DE C.V.	Proyecto integral para los Trabajos de Construcción del **Centro de Salud Tenorios**, ubicado en Av. Santa Cruz 326, entre Calle Jazmín y Tenorios, Col. Tenorios, C.P. 09880, Alcaldía Iztapalapa, Ciudad de México.	[illegible]	[illegible]	13,863,340.00	0.00	ANTICIPO	0.00	N/A	N/A	0.00	13,851,389.68	0.00	100.00%	99.91%	Trabajos concluidos.
										AMORTIZADO	0.00								
										POR AMORTIZAR	0.00								
				Complejo Cultural Bosque de Chapultepec.				40,818,873.00	0.00					0.00	40,698,861.44	0.00			
4	[illegible]	FONDOS DE CAPITALIZACIÓN	IR	CORPORACIÓN Y CONSTRUCCIÓN DEL SOLIS, S.A. DE C.V.	Trabajos de Conservación, Rehabilitación, Renovación y Adecuación del **Teatro Julio Castillo**, ubicado en Av. Paseo de la Reforma y Campo Marte Sin Número, Colonia Polanco Chapultepec, C.P. 11560, Alcaldía Miguel Hidalgo, en la Ciudad de México.	[illegible]	[illegible]	2,109,239.47	0.00	ANTICIPO	632,771.83			0.00	1,252,230.89	0.00	100.00%	59.37%	**Trabajos Concluidos. Recepcionado el 09-dic-2021.** Contrato con **diferimiento en el inicio de los trabajos**, debido a la entrega tardía del pago del anticipo (Art. 50 de la LOPSRM).
										AMORTIZADO	632,771.83	[illegible]	[illegible]						
										POR AMORTIZAR	0.00								
5	[illegible]	FONDOS DE CAPITALIZACIÓN	IR	DESARROLLADORA DE INGENIERÍA PARA MEJORAMIENTO Y CONSTRUCCIÓN, S.A. DE C.V.	Trabajos Preliminares para la Construcción, Rehabilitación, Renovación y Adecuación de la **Primera Etapa de la Acceso del Museo del Caracol (Galería de Historia)** ubicado en San Miguel Chapultepec 1a Sec. Miguel Hidalgo, 11580 Ciudad de México.	[illegible]	[illegible]	2,431,725.20	0.00	ANTICIPO	729,518.76			0.00	2,431,068.61	0.00	100.00%	99.88%	**Trabajos Concluidos** Contrato con **diferimiento en el inicio de los trabajos**, debido a la entrega tardía del pago del anticipo (Art. 50 de la LOPSRM). Fecha del pago del anticipo, 4-feb-2022.
										AMORTIZADO	729,518.76								
										POR AMORTIZAR	0.00								
6	[illegible]	FONDOS DE CAPITALIZACIÓN	IR	GRUPO LA CONSTRUCTOR PROMOTOR Y OBRA CIVIL, S.A. DE C.V.	Proyecto Integral para los Trabajos de Conservación, Rehabilitación, Renovación y Adecuación de la **Nave Perimetral, Cafetería y la Sala de los Niños Héroes del Museo Nacional de Historia "Castillo de Chapultepec"**, ubicado en la Primera Sección de Chapultepec S/N, Colonia San Miguel Chapultepec, C.P. 11580, Alcaldía Miguel Hidalgo, en la Ciudad de México.	[illegible]	[illegible]	5,792,178.38	0.00	ANTICIPO	1,737,653.51			0.00	4,886,592.71	0.00	100.00%	73.40%	**Trabajos Concluidos.** Contrato en Proceso Jurídico. **Se reporta por última vez.** Contrato con **diferimiento en el inicio de los trabajos**, debido a la entrega tardía del pago del anticipo (Art. 50 de la LOPSRM). Fecha del pago del anticipo, 4-feb-2022.
										AMORTIZADO	1,737,653.51								
										POR AMORTIZAR	0.00								
7	[illegible]	FONDOS DE CAPITALIZACIÓN	LPN	PROYECTOS Y CONSTRUCCIONES OMAR, S.A. DE C.V.	Proyecto Integral para los Trabajos de Conservación, Rehabilitación, Renovación y Adecuación de las **Áreas Internas y Externas de la Primera Etapa de la Sala de Arte Público Siqueiros** ubicado en Calle Ejército Nacional No. 25 entre Hegel y Shiller Polanco, C.P. 11560, Alcaldía Miguel Hidalgo, Ciudad de México.	[illegible]	[illegible]	24,012,003.01	0.00	ANTICIPO	7,203,600.91			0.00	24,006,631.99	0.00	100.00%	99.98%	**Trabajos Concluidos** Contrato con **diferimiento en el inicio de los trabajos**, debido a la entrega tardía del pago del anticipo (Art. 50 de la LOPSRM). Fecha del pago del anticipo, 4-feb-2022.
										AMORTIZADO	7,203,600.91								
										POR AMORTIZAR	0.00								
8	[illegible]	FONDOS DE CAPITALIZACIÓN	IR	CORPORACIÓN Y CONSTRUCCIÓN DEL SOLIS, S.A. DE C.V.	Trabajos de Conservación, Rehabilitación, Renovación y Adecuación del **Teatro Guillermo Bravo**, ubicado en Av. Paseo de la Reforma Sin Número, Colonia Polanco Chapultepec, C.P. 11560, Alcaldía Miguel Hidalgo, en la Ciudad de México.	[illegible]	[illegible]	2,288,224.86	0.00	ANTICIPO	686,467.46			0.00	1,501,879.12	0.00	100.00%	65.64%	**Trabajos Concluidos. Recepcionado el 09-dic-2021.** Contrato con **diferimiento en el inicio de los trabajos**, debido a la entrega tardía del pago del anticipo (Art. 50 de la LOPSRM). Fecha del pago del anticipo, 4-feb-2022.
										AMORTIZADO	686,467.46								
										POR AMORTIZAR	0.00								

INFORME DE AVANCE FÍSICO PARA OBRA PÚBLICA EN BIENES DE DOMINIO PÚBLICO CÉDULA GLOBAL CONTRATOS MULTIANUALES

Corte al 30 de septiembre de 2021

DOMINIO		F.F.	MODALIDAD	EMPRESA	DESCRIPCIÓN DEL CONTRATO	PERÍODO DE EJECUCIÓN CONTRACTUAL		MONTO CONTRATADO TOTAL	ECONOMIAS	ANTICIPOS		IMPORTE EJERCIDO - MONTO			ESTIMACIÓN		AVANCE %		OBSERVACIONES
CLAVE	CONTRATO					INICIO	TÉRMINO					INICIO	TÉRMINO	MONTO	PAGADA	EN TRÁMITE	FÍSICO	FINANCIERO	
7	[illegible]	[illegible]	[illegible]	CONSTRUCTORA INGENIEROS DEL VALLE, S.A. DE C.V.	**Servicios de Apoyo** Técnico Normativo, Administrativo y Operativo para la Conservación, Rehabilitación, Restauración, Remodelación, Construcción y Adecuación de las **Áreas Interiores y Exteriores de los Museos y Teatros del Complejo Cultural Bosque de Chapultepec**, ubicados en diferentes Secciones del Bosque de Chapultepec, Alcaldía Miguel Hidalgo, C.P. 11580.	[illegible]	[illegible]	9,130,751.22	0.00	ANTICIPO	1,370,086.17	0.00	0.00	0.00	7,413,279.31	0.00	100.00%	80.61%	Servicios Concluidos. Contrato con **diferimiento en el inicio de los trabajos**, debido a la entrega tardía del pago del anticipo (Art. 90 de la LOPSRM). Fecha del pago del anticipo, 19-feb-2021
										AMORTIZADO	1,370,086.17								
										POR AMORTIZAR	0.00								

Arq. Jesús Cortázar Hernández
Subdirector de Construcción de Obras Públicas "A1"

Ing. David Miranda Rodríguez Godoy
Subdirector de Construcción de Obras Públicas "A2"

GOBIERNO DE LA CIUDAD DE MÉXICO

SECRETARÍA DE OBRAS Y SERVICIOS
SUBSECRETARÍA DE INFRAESTRUCTURA
DIRECCIÓN GENERAL DE CONSTRUCCIÓN DE OBRAS PÚBLICAS
DIRECCIÓN DE CONSTRUCCIÓN DE OBRAS PÚBLICAS "B

CONTRATOS DE OBRA PÚBLICA
AVANCE DE CONTRATOS DEL EJERCICIO 2023

FECHA DE ACTUALIZACIÓN: Al 30 de septiembre de 2023

DIRECCIÓN DE ÁREA	ADJUDICADOS	REVALIDACIONES	SITUACIÓN ACTUAL					
			CANCELADOS Y/O RESCINDIDOS	RECEPCIONADOS		CON LIQUIDACIÓN Y/O FINIQUITO		EN PROCEDIMIENTO JURÍDICO
				EFECTUADA	PENDIENTE	EFECTUADA	PENDIENTE	
DIRECCIÓN DE CONSTRUCCIÓN DE OBRAS PÚBLICAS "B"	5	1	0	0	6	0	6	0
TOTAL	5	1	0	0	6	0	6	0

SECRETARÍA DE OBRAS Y SERVICIOS
SUBSECRETARÍA DE INFRAESTRUCTURA
DIRECCIÓN GENERAL DE CONSTRUCCIÓN DE OBRAS PÚBLICAS
DIRECCIÓN DE CONSTRUCCIÓN DE OBRAS PÚBLICAS "B"

INFORME DE AVANCE FÍSICO FINANCIERO PARA OBRA PÚBLICA
EJERCICIO 2023

Al 30 de septiembre de 2023

CASO	NUMERO CONTRATO	F.F.	MODALIDAD	EMPRESA	DESCRIPCIÓN DEL CONTRATO	PERIODO DE EJECUCIÓN INICIO	PERIODO DE EJECUCIÓN TÉRMINO	PRESUPUESTO DE REFERENCIA	MONTO CONTRATADO	ECONOMIA	ANTICIPOS		CONVENIO (PERIODO - MONTO) INICIO	CONVENIO (PERIODO - MONTO) TERMINO	CONVENIO (PERIODO - MONTO) MONTO	ESTIMACIÓN PAGADA	ESTIMACIÓN EN TRAMITE	AVANCE % FISICO	AVANCE % FINANCIERO	OBSERVACIONES
1	DGPEPPS/01/2013	02	PPS	Operadora y Mantenedora del Circuito Interior, S.A. de C.V.	Mejoramiento Urbano y Mantenimiento Integral del Circuito Interior de la Ciudad de México, que incluye la implementación de Soluciones y Adecuaciones Viales	29-nov-13	31-dic-25	SIN INFORMACIÓN	$ 8,211,410,418.00	0.00	ANTICIPO	0.00	N/A	N/A	N/A	$548,276,830.07	$ -	74.79	67.73	El monto a ejercer para el año 2023, es de $809,562,367.00
											AMORTIZADO	0.00								
											POR AMORTIZAR	0.00								
2	DGCOP-AD-L-1-007-23	02	AD	Jaguar Ingenieros Constructores, S.A de C.V.	Obras complementarias consistentes en la ampliación de los pilas secantes hasta 23 metros de profundidad para el puente vehicular inferior Chamizo sobre la calle Eucaliptó s/n, en la colonia Zentlápatl, Alcaldía Cuajimalpa en la Ciudad de México, a precio unitario y tiempo determinado	05-jun-23	24-jun-23	$35,000,000.00	$ 34,999,893.88	0.00	ANTICIPO	0.00	N/A	N/A	N/A	$ 34,999,893.88	$ -	100.00	100.00	En proceso de Acta Entrega Recepción
											AMORTIZADO	0.00								
											POR AMORTIZAR	0.00								
3	DGCOP-LPN-F-1-013-23	02	LPN	Consorcio Constructor AA, S.A de C.V.	Segunda etapa: acabados e instalaciones del edificio 7 de la Bodega Nacional del Arte, dentro del polígono del campo militar N. 1-F, Santa Fe, ubicado en Vasco de Quiroga 1345, panteón Santa Fe, Álvaro Obregón CDMX, sobre la base de precios unitarios y tiempo determinado	19-jul-23	15-nov-23	$14,935,870.47	$ 12,789,192.64	0.00	ANTICIPO	3,836,757.79	N/A	N/A	N/A		$ -	5.00	0.00	
											AMORTIZADO	0.00								
											POR AMORTIZAR	0.00								
4	DGCOP-LPN-F-1-017-23	02	LPN	De Arq. Diseño de Espacios, S.A de C.V.	Terminación de la estructura; acabados de instalaciones del edificio 6 de la Bodega Nacional de Arte, dentro del polígono del campo militar N. 1-F, Santa Fe, ubicado en Vasco de Quiroga 1345, panteón Santa Fe, Álvaro Obregón CDMX, sobre la base de precios unitarios y tiempo determinado	24-jul-23	20-dic-23	$45,000,000.00	$ 41,453,127.65	0.00	ANTICIPO	12,435,938.29	N/A	N/A	N/A	$ -	$ -	5.00	0.00	
											AMORTIZADO	0.00								
											POR AMORTIZAR	0.00								
5	DGCOP-AD-F-5-063-23	02	AD	Grupo ALR Instalaciones, S. de R.L. de C.V.	Trabajos para la elaboración del proyecto ejecutivo de instalación eléctrica de los edificios 6, 7, 8 y redes generales, instalación de circuito cerrado de televisión, voz y datos y detección de humo de los edificios 6 y 7, instalación de control de acceso y aire comprimido del edificio 7, instalación de detección de humos y aire acondicionado del edificio 8, protección perimetral en redes generales y revisión e informe de instalaciones eléctricas, gas L.P., circuito cerrado de televisión, voz y datos, control de acceso y detección de humos del edificio 1, para la puesta en operación y marcha de la Bodega Nacional de Arte, dentro del Polígono de Campo Militar N. 1-F Santa Fe, ubicado en Vasco de Quiroga 1345, Panteón Santa Fe, Álvaro Obregón, Cdmx, sobre la base de precios unitarios y tiempo determinado	24-ago-23	22-oct-23	$ 1,397,272.20	$ 1,090,661.37	0.00	ANTICIPO	0.00	N/A	N/A	N/A	$ 366,920.10	$ -	33.64	33.64	
											AMORTIZADO	0.00								
											POR AMORTIZAR	0.00								

SECRETARÍA DE OBRAS Y SERVICIOS
SUBSECRETARÍA DE INFRAESTRUCTURA
DIRECCIÓN GENERAL DE CONSTRUCCIÓN DE OBRAS PÚBLICAS
DIRECCIÓN DE CONSTRUCCIÓN DE OBRAS PÚBLICAS "B"

INFORME DE AVANCE FÍSICO FINANCIERO PARA OBRA PÚBLICA
EJERCICIO 2023

Al 30 de septiembre de 2023

NUMERO		F.F.	MODALIDAD	EMPRESA	DESCRIPCIÓN DEL CONTRATO	PERIODO DE EJECUCIÓN		PRESUPUESTO DE REFERENCIA	MONTO CONTRATADO	ECONOMIA	ANTICIPOS		CONVENIO (PERIODO - MONTO)			ESTIMACIÓN		AVANCE %		OBSERVACIONES
CASO	CONTRATO					INICIO	TERMINO						INICIO	TÉRMINO	MONTO	PAGADA	EN TRÁMITE	FISICO	FINANCIERO	
8	DGCOP-AD-F-5-064-23	02	AD	Nestor Lugo Instala, S. de R.L. de C.V.	Trabajos para la elaboración del proyecto ejecutivo de instalación pluvial y protección contra incendios de los edificios 6, 7 y b y redes generales, instalación hidráulica y sanitaria de los edificios 6, 7 y redes generales, instalación de riesgo, planta de tratamiento de aguas negras y diseño estructural y de instalaciones de la cisterna de agua en redes generales, y revisión e informe de instalaciones hidráulicas, sanitarias, pluviales y protección contra incendios del edificio 1, para la puesta en operación y marcha de la Bodega Nacional de Arte, dentro del Polígono del Campo Militar N. 1-F, Santa Fe, ubicado en Vasco de Quiroga 1345, Panteón Sta. Fe, Álvaro Obregón, CDMX, sobre la base de precios unitarios y tiempo determinado	23-ago-23	21-oct-23	$ 1,396,235.16	$ 1,096,343.23	0.00	ANTICIPO	0.00	N/A	N/A	N/A	$ 497,960.01	$ -	45.42	45.42	
											AMORTIZADO	0.00								
											POR AMORTIZAR	0.00								

NOTA: EL CONTRATO DGPE/PPS/01/2013, CORRESPONDE A UNA MULTIANUALIDAD Y SE ANEXA AL EJERCICIO 2023 POR TENER UNA VIGENCIA HASTA EL AÑO 2025.

NO SE CUENTA CON EL PRESUPUESTO DE REFERENCIA DEL CONTRATO DGPE/PPS/01/2013, YA QUE LOS TRABAJOS DE INICIO NO SE LLEVARON A CABO EN LA DCOP"B".

TOTAL CONTRATADO	TOTAL DE ECONOMÍA	TOTAL DE ANTICIPOS	
6,902,839,656.77	0.00	ANTICIPO	0.00
		AMORTIZADO	0.00
		POR AMORTIZAR	0.00

TOTAL DE ESTIMACIONES		AVANCE GENERAL AL PERIODO	
PAGADAS	EN TRÁMITE	FÍSICO	FINANCIERO
586,141,684.96	0.00	43.00	41.13

Ing. Rolando Alexander Fernandez Betancourt
Director de Construcción de Obras Públicas "B"

Ing. Jose Luis Pichardo Hernandez
Subdirector de Construcción de Obras Públicas "B1"

Ing. Eusebio David Muñoz Calderón
Subdirector de Construcción de Obras Públicas "B2"

FECHA DE ACTUALIZACIÓN: 30 DE SEPTIEMBRE DE 2023

CONTRATOS EJERCICIO 2023

DIRECCIÓN DE ÁREA	ADJUDICACIÓN	REVALIDACIONES	SITUACIÓN ACTUAL					
			CANCELADOS O RESCINDIDOS	RECEPCIONADOS		CON LIQUIDACIÓN Y/O FINIQUITO		EN PROCEDIMIENTO JURÍDICO
				EFECTUADA	PENDIENTE	EFECTUADA	PENDIENTE	
DIRECCIÓN DE CONSTRUCCIÓN DE OBRAS PÚBLICAS "C"	3	0	0	0	3	0	3	0

Nota: Solo se reportan los contratos en proceso.

GOBIERNO DE LA CIUDAD DE MÉXICO

DEPENDENCIAS, ÓRGANOS DESCONCENTRADOS, ALCALDÍAS, ENTIDADES Y UNIDADES ADMINISTRATIVAS DE LA SECRETARÍA DE OBRAS Y SERVICIOS
DIRECCIÓN DE CONSTRUCCIÓN DE OBRAS PÚBLICAS "C"

CORTE AL 30 DE SEPTIEMBRE DE 2023

INFORME DE AVANCE FÍSICO FINANCIERO PARA OBRA PÚBLICA
EJERCIDO 2023

NUMERO CONTRATO		FA	MODALIDAD	EMPRESA	DESCRIPCIÓN DEL CONTRATO	PERIODO DE EJECUCIÓN INICIO	PERIODO DE EJECUCIÓN TERMINO	PRESUPUESTO QUE INTERVIENE	MONTO CONTRATADO 2023	ECONOMIA	ANTICIPOS		CONVENIO PERIODO - MONTO INICIO	CONVENIO PERIODO - MONTO TERMINO	CONVENIO PERIODO - MONTO MONTO	ESTIMACIÓN PAGADO	ESTIMACIÓN EN TRAMITE	AVANCE % FISICO	AVANCE % FINANCIERO	OBSERVACIONES
1	DGCOP-AD-F-1-004-23	25	AD	CEMEX CONCRETOS, S.A. DE C.V.	TRABAJOS DE REFORZAMIENTO ESTRUCTURAL DE LA CIMENTACIÓN Y OBRAS COMPLEMENTARIAS SEGUNDA ETAPA EN EL ESTACIONAMIENTO A CUBIERTO DE LA TERMINAL 2 DEL AEROPUERTO INTERNACIONAL BENITO JUÁREZ, UBICADO EN AVENIDA CAPITÁN CARLOS LEÓN S/N, COL. PEÑÓN DE LOS BAÑOS, ALCALDÍA VENUSTIANO CARRANZA, C.P. 15620, EN LA CIUDAD DE MÉXICO, A PRECIO UNITARIO Y TIEMPO DETERMINADO.	22-may-23	07-sep-23	60 MDP	56,365,254.91	0.00	ANTICIPO AMORTIZADO POR AMORTI	16,909,576.47 11,616,617.66 5,292,962.45	22-may-23	07-sep-23	7,755,285.27	55,631,938.21	0.00	99.90%	86.76%	
2	DGCOP-AD-F-1-005-23	25	AD	JAGUAR INGENIEROS CONSTRUCTORES, S.A. DE C.V.	TRABAJOS DE REFORZAMIENTO ESTRUCTURAL DE LA CIMENTACIÓN Y OBRAS COMPLEMENTARIAS SEGUNDA ETAPA EN EL EDIFICIO PATIO-HOTEL DE LA TERMINAL 2 DEL AEROPUERTO INTERNACIONAL BENITO JUÁREZ, UBICADO EN AVENIDA CAPITÁN CARLOS LEÓN S/N, COL. PEÑÓN DE LOS BAÑOS, ALCALDÍA VENUSTIANO CARRANZA, C.P. 15620, EN LA CIUDAD DE MÉXICO, A PRECIO UNITARIO Y TIEMPO DETERMINADO.	22-may-23	07-sep-23	210 MDP	204,526,320.02	0.00	ANTICIPO AMORTIZADO POR AMORTI	61,357,896.01 34,186,104.80 27,171,791.21	N/A	N/A	N/A	175,244,912.02	0.00	99.70%	85.68%	
3	DGCOP-AD-F-1-006-23	25	AD	ALFA PROVEEDORES Y CONTRATISTAS S. S.A. DE C.V.	TRABAJOS DE REFORZAMIENTO ESTRUCTURAL DE LA CIMENTACIÓN Y OBRAS COMPLEMENTARIAS SEGUNDA ETAPA EN EL EDIFICIO "TERMINAL" DE LA TERMINAL 2 DEL AEROPUERTO INTERNACIONAL BENITO JUÁREZ, UBICADO EN AVENIDA CAPITÁN CARLOS LEÓN S/N, COL. PEÑÓN DE LOS BAÑOS, ALCALDÍA VENUSTIANO CARRANZA, C.P. 15620, EN LA CIUDAD DE MÉXICO, A PRECIO UNITARIO Y TIEMPO DETERMINADO.	22-may-23	07-sep-23	110 MDP	105,972,237.97	0.00	ANTICIPO AMORTIZADO POR AMORTI	31,791,671.39 11,905,276.59 19,886,394.80	N/A	N/A	N/A	88,621,370.05	0.00	99.95%	83.63%	

TOTAL CONTRATADO	TOTAL DE ECONOMIA	TOTAL DE ANTICIPOS	
566,863,822.90	0.00	ANTICIPO	110,058,146.87
		AMORTIZADO	57,707,998.40
		POR AMORTIZAR	52,351,148.46

TOTAL DE ESTIMACIONES PAGADAS	TOTAL DE ESTIMACIONES EN TRAMITE	AVANCE GENERAL % PERIODO FISICO	AVANCE GENERAL % PERIODO FINANCIERO
319,497,518.28	0.00	99.85%	85.36%

ING. BERNABÉ GUTIÉRREZ ORDOÑEZ
SUBDIRECTOR DE CONSTRUCCIÓN DE OBRAS PÚBLICAS "C2"

GOBIERNO DE LA CIUDAD DE MÉXICO

CONTRATOS DE OBRA PÚBLICA
AVANCE DE CONTRATOS DEL EJERCICIO 2023

FECHA DE CORTE: 30/09/2023

DIRECCIÓN DE ÁREA	ADJUDICADOS	REVALIDACIONES	SITUACIÓN ACTUAL					
			CANCELADOS Y/O RESCINDIDOS	RECEPCIONADOS		CON LIQUIDACIÓN Y/O FINIQUITO		EN PROCEDIMIENTO JURÍDICO
				EFECTUADA	PENDIENTE	EFECTUADA	PENDIENTE	
DIRECCIÓN DE CONSTRUCCIÓN DE OBRAS PÚBLICAD "D"	18	8	0	0	26	0	26	0
TOTAL	**18**	**8**	**0**	**0**	**26**	**0**	**26**	**0**

NOTA: SOLO SE REPORTAN LOS CONTRATOS VIGENTES

HUGO ANGEL LÓPEZ VÁZQUEZ
Jefe de Unidad Departamental de Supervisión de Construcción D6

MTRO. EFRAÍN ÁLVAREZ MARTÍNEZ
DIRECTOR DE CONSTRUCCIÓN DE OBRAS PUBLICAS "D"

GOBIERNO DE LA CIUDAD DE MÉXICO

SECRETARÍA DE OBRAS Y SERVICIOS
SUBSECRETARÍA DE INFRAESTRUCTURA
DIRECTOR GENERAL DE COORDINACIÓN DE OBRAS PÚBLICAS
DIRECCIÓN DE CONTRATACIÓN DE OBRAS PÚBLICAS "B"

INFORME DE AVANCE FÍSICO FINANCIERO PARA OBRA PÚBLICA EJERCICIO 2023
FECHA DE CORTE AL: 30 DE SEPTIEMBRE DE 2023

CLAVE	NÚMERO DE CONTRATO	F.F.	MODALIDAD	EMPRESA	DESCRIPCIÓN DEL CONTRATO	PERIODO DE EJECUCIÓN INICIO	PERIODO DE EJECUCIÓN TÉRMINO	IMPORTE DEL PRESUPUESTO DE REFERENCIA	MONTO CONTRATADO	DIFERENCIA	ANTICIPOS		CONVENIO(S) MODIFICATORIO(S) MONTO INICIO	CONVENIO(S) MODIFICATORIO(S) MONTO TÉRMINO	CONVENIO(S) MODIFICATORIO(S) MONTO IMPORTE	ESTIMACIÓN(ES) PAGADA	ESTIMACIÓN(ES) EN TRÁMITE	AVANCE % FÍSICO	AVANCE % FINANCIERO	OBSERVACIONES
1	DGCOP-LPN-F-1-023-23	FEDERALES (CULTURA DIRECT)	LICITACIÓN PÚBLICA NACIONAL	Consorcio Consultor AA, S. A. de C. V.	Construcción del Edificio Administrativo en el Panteón Dolores.	[illegible]	[illegible]	82,314,898.10	82,847,033.60	3,867,835.50	ANTICIPO AMORTIZADO POR AMORTIZAR	$0.00 $0.00 $0.00	[illegible]	[illegible]	$3,086,896.06	$79,029,383.04	$ 2,759,955.68	98.50%	92.00%	Obra en Proceso Los avances se actualizaron por reprogramación por Convenio Adicional al contrato con el que se modifica la terminación para el día 13 de agosto.
2	DGCOP-LPN-F-1-043-23	FEDERALES (CULTURA DIRECT)	LICITACIÓN PÚBLICA NACIONAL	Consorcio Consultor AA, S. A. de C. V.	Reconfiguración del Cementerio Actual en el Panteón Dolores.	[illegible]	[illegible]	28,734,136.33	28,734,136.33	0.00	ANTICIPO AMORTIZADO POR AMORTIZAR	$0.00 $0.00 $0.00	[illegible]	[illegible]	$6,563,249.66	$44,120,362.96	$ 1,660,767.60	98.20%	96.02%	Obra en Proceso Los avances se actualizaron por reprogramación por Convenio Adicional al contrato con el que se modifica la terminación para el día 13 de agosto.
3	DGCOP-AD-F-0-001-23	FEDERALES (CULTURA DIRECT)	ADJUDICACIÓN DIRECTA	BYBCO, S. A. de C. V.	Supervisión Técnica y de Control Administrativo y Financiero para los trabajos de Reconfiguración del Cementerio actual en el Panteón Dolores.	[illegible]	[illegible]	1,440,000.00	1,408,371.31	36,628.69	ANTICIPO AMORTIZADO POR AMORTIZAR	$0.00 $0.00 $0.00	[illegible]	[illegible]	$36,888.19	$1,725,443.62	$ -	99.00%	98.38%	Servicios en Proceso Los avances se actualizaron con reprogramación con Convenio Modificatorio.
4	DGCOP-AD-F-0-008-23	FEDERALES (CULTURA DIRECT)	ADJUDICACIÓN DIRECTA	CONSTRUCTORA Y URBANIZADORA EMBCO, S. A. DE C. V.	Supervisión Técnica y de Control Administrativo y Financiero para los trabajos de Construcción del Edificio Administrativo en el Panteón Dolores.	[illegible]	[illegible]	1,840,132.00	0.00	0.00	ANTICIPO AMORTIZADO POR AMORTIZAR	$0.00 $0.00 $0.00	[illegible]	[illegible]	$66,041.32	$2,280,288.94	$ -	99.00%	93.33%	Servicios en Proceso Los avances se actualizaron por reprogramación por Convenio Modificatorio.
5	DGCOP-IR-L-5-001-23	FAHP (RFDF)	INVITACIÓN RESTRINGIDA	BYBCO, S. A. de C. V.	Supervisión Técnica y de control Administrativo y Financiero para los trabajos de Construcción del Proyecto Integral para la Condonación de la Universidad Panteón Cementerio "Panteón Santa Teresa" a Precio Unitario y Tiempo Determinado.	[illegible]	[illegible]	3,749,312.00	3,749,312.00	0.00	ANTICIPO AMORTIZADO POR AMORTIZAR	$0.00 $0.00 $0.00	No	No	0.00	$3,743,100.07	$ -	100.00%	99.84%	Servicios en Proceso Contrato multianual
6	DGCOP-AD-L-4-006-23	FAHP (RFDF)	ADJUDICACIÓN DIRECTA	Consorcio de Ingenieros Constructores y Consultores, S. A. de C. V.	Proyecto Integral para la Condonación de la Universidad Panteón Cementerio "Panteón Santa Teresa" a Precio Alzado y Tiempo Determinado.	[illegible]	[illegible]	130,098,111.86	0.00	0.00	ANTICIPO AMORTIZADO POR AMORTIZAR	$0.00 $0.00 $0.00	No	No	0.00	$104,904,119.24	$ 4,642,013.42	100.00%	96.34%	Obra en Proceso Contrato multianual
7	DGCOP-IR-F-0-159-23	FEDERALES (CULTURA DIRECT)	INVITACIÓN RESTRINGIDA	Visalta Internacional, S. A. de C. V.	Verificación y validación al cumplimiento normativo en la ejecución los trabajos de construcción del nuevo Edificio Administrativo en el Panteón Dolores, a cargo del Director Responsable de Obras y Corresponsables en Seguridad Estructural, en Instalaciones en Diseño Urbano y Arquitectónico.	[illegible]	[illegible]	3,200,000.00	3,079,088.33	120,911.67	ANTICIPO AMORTIZADO POR AMORTIZAR	$0.00 $0.00 $0.00	[illegible]	[illegible]	149,771.06	$3,848,804.39	$ -	100.00%	80.00%	Servicios en Proceso Los avances se actualizaron por reprogramación por Convenio Modificatorio.
8	DGCOP-IR-F-0-151-23	FEDERALES (CULTURA DIRECT)	INVITACIÓN RESTRINGIDA	Visalta Internacional, S. A. de C. V.	Verificación y validación al cumplimiento normativo en la Reconfiguración del Cementerio actual en el Panteón Dolores, a cargo del Director Responsable de Obras y Corresponsables en Seguridad Estructural, en Instalaciones en Diseño Urbano y Arquitectónico.	[illegible]	[illegible]	3,200,000.00	3,010,845.83	189,154.17	ANTICIPO AMORTIZADO POR AMORTIZAR	$0.00 $0.00 $0.00	[illegible]	[illegible]	753,711.46	$3,758,497.08	$ -	100.00%	99.89%	Servicios en Proceso Los avances se actualizaron por reprogramación por Convenio Modificatorio.
9	DGCOP-AD-L-1-001-23	FAHP (RFDF)	ADJUDICACIÓN DIRECTA	Desrollamos, Especialistas del Centro	Rehabilitación de Infraestructura instalada en canales de la Vivalta Miguel Alemán	[illegible]	[illegible]	1,080,000.00	1,043,109.51	36,890.49	ANTICIPO AMORTIZADO POR AMORTIZAR	$0.00 $0.00 $0.00	No	No	0.00	$ 1,143,755.83	$ -	100.00%	78.89%	Trabajos concluidos, en proceso de verificación de terminación de los trabajos, liquidación y finiquito para la entrega recepción
10	DGCOP-AD-L-1-002-23	FAHP (RFDF)	ADJUDICACIÓN DIRECTA	Obras, Proyectos y Servicios, S. A. de C. V.	Trabajos de mejoramiento y mejora de asfaltos, derivados por los baches de vialidades de 2022 en la Vivalta Camino de Jardín de la CDMX	[illegible]	[illegible]	750,000.00	747,488.69	2,511.31	ANTICIPO AMORTIZADO POR AMORTIZAR	$0.00 $0.00 $0.00	No	No	0.00	$ 747,488.67	$ -	100.00%	100.00%	Trabajos en proceso de terminación
11	DGCOP-IR-F-0-008-23	FEDERALES (CULTURA DIRECT)	INVITACIÓN RESTRINGIDA	BYBCO, S. A. de C. V.	Supervisión Técnica y de Control Administrativo y Financiero en la Rehabilitación del Panteón Dolores, Construcción de Mausoleo	[illegible]	[illegible]	La información se actualizará en el próximo informe	3,229,988.87	0.00	ANTICIPO AMORTIZADO POR AMORTIZAR	$0.00 $0.00 $0.00	No	No	0.00	$363,376.17	$ -	21.68%	0.00%	Servicios en proceso Se suspende temporalmente de manera total la ejecución de los servicios. Se reanudarán los servicios a partir de 24 de septiembre.
12	DGCOP-IR-F-0-006-23	FEDERALES (CULTURA DIRECT)	INVITACIÓN RESTRINGIDA	Visalta Internacional, S. A. de C. V.	Verificación y validación al Cumplimiento Normativo en la Ejecución de los Trabajos de Rehabilitación del Panteón Dolores-Construcción de Mausoleo, a cargo del Director Responsable de Obra y Corresponsables en Seguridad Estructural, en Instalaciones y en Diseño Urbano y Arquitectónico.	[illegible]	[illegible]	La información se actualizará en el próximo informe	3,808,328.86	0.00	ANTICIPO AMORTIZADO POR AMORTIZAR	$0.00 $0.00 $0.00	No	No	0.00	$745,915.67	$ -	40.07%	0.00%	Servicios en proceso
13	DGCOP-AD-L-4-010-23	FAHP (RFDF)	ADJUDICACIÓN DIRECTA	Consorcio de Ingenieros Constructores y Consultores, S. A. de C. V.	Proyecto Integral para el mantenimiento de las instalaciones eléctricas de mediana tensión y Construcción de las Subestaciones en la "Clínica Especializada (TRIGS); y Centro Especializado en Medicina Integrativa (CEMI), así como las obras complementarias para la conexión al drenaje, ubicadas en calle Manuel Carpio, No. 470, Colonia Plaza San Luis, Colonia Santa Teresa, C. P. 11389, Alcaldía Miguel Hidalgo, Ciudad de México.	[illegible]	[illegible]	4,000,000.00	3,996,027.82	3,972.18	ANTICIPO AMORTIZADO POR AMORTIZAR	$0.00 $0.00 $0.00	No	No	0.00	$2,985,343.58	$ -	75.14%	0.00%	Obra en proceso
14	DGCOP-AD-F-0-011-23	FEDERALES (CULTURA DIRECT)	ADJUDICACIÓN DIRECTA	Restauradora y Constructora Chavez y Lefarreta, S. A. de C. V.	Segunda Etapa complementaria en el lote de la Inhumación del Colegio Militar en Panteón Dolores.	[illegible]	[illegible]	1,000,000.00	914,282.59	85,717.41	ANTICIPO AMORTIZADO POR AMORTIZAR	$0.00 $0.00 $0.00	No	No	0.00	$914,281.31	$ -	100.00%	100.00%	Trabajos en proceso
15	DGCOP-AD-L-1-013-23	FAM (RFDF)	ADJUDICACIÓN DIRECTA	FIBETY Diseño y Construcción, S. A. de C. V.	Trabajos de Rehabilitación y Mantenimiento en la Vivienda Primaria Presidente Miguel Alemán, que consiste en el suministro y colocación de mega sombra, Rehabilitación de los escalones de la escalera de emergencia y instalación eléctrica, en la Alcaldía Venustiano Carranza.	[illegible]	[illegible]	La información se actualizará en el próximo informe	1,021,473.24	0.00	ANTICIPO AMORTIZADO POR AMORTIZAR	$0.00 $0.00 $0.00	No	No	0.00	$ 1,021,473.08	$ -	100.00%	100.00%	Trabajos concluidos, en proceso de verificación de terminación de los trabajos, liquidación y finiquito para la entrega recepción
16	DGCOP-LPN-F-1-014-23	FEDERALES (CULTURA DIRECT)	LICITACIÓN PÚBLICA NACIONAL	Consorcio Consultor AA, S. A. de C. V.	Rehabilitación del Panteón Dolores-Construcción de Mausoleo	[illegible]	[illegible]	41,863,294.39 -	41,863,294.39	0.00	ANTICIPO AMORTIZADO POR AMORTIZAR	$0.00 $0.00 $0.00	No	No	0.00	$1,815,804.40	$ 1,097,482.57	18.98%	4.34%	Obra en proceso

INFORME DE AVANCE FÍSICO FINANCIERO PARA OBRA PÚBLICA EJERCICIO 2023
FECHA DE CORTE AL: 30 DE SEPTIEMBRE DE 2023

CLAVE	NUMERO CONTRATO	F.F.	MODALIDAD	EMPRESA	DESCRIPCIÓN DEL CONTRATO	PERIODO DE EJECUCIÓN INICIO	PERIODO DE EJECUCIÓN TERMINO	PRESUPUESTO DE PERTENENCIA	MONTO CONTRATADO	ACUMULADO	ANTICIPOS		CONVENIO PRECIO ESCALA TIEMPO	CONVENIO PRECIO ESCALA TERMINO	CONVENIO PRECIO ESCALA MONTO	ESTIMACIÓN PAGADA	ESTIMACIÓN EN TRÁMITE	AVANCE % FÍSICO	AVANCE % FINANCIERO	OBSERVACIONES
11	DGCOP-AD-L-1-016-23	FAIS DPNG	ADJUDICACIÓN DIRECTA	CONSTRUCTORA Y URBANIZADORA DIRKO, S. A. DE C. V.	Reforzamiento de los muretes de emergencia del Centro de Atención Educativa para alumnos con Más Capacidades a Fines Indoles y Tiempo Determinado, ubicado en la Alcaldía Benito Juárez	25/07/2023	22/10/2023	1,320,567.23	1,186,521.36	0.00	ANTICIPO	$0.00	No	No	0.00	$ -	$ 983,564.03	79.14%	0.00%	Trabajos en proceso.
											AMORTIZADO	$0.00								
											POR AMORTIZAR	$0.00								
18	DGCOP-LPN-L-1-016-23	FAIS DPNG	LICITACIÓN PÚBLICA NACIONAL	Grupo GUVENE, S. A. de C. V.	Construcción, Reforzamiento y Mantenimiento a la Infraestructura Física en la Escuela Primaria Gabriel Leyva Solano en la Alcaldía Cuauhtémoc.	09/08/2023	31/12/2023	9,600,346.55	9,600,346.55	0.00	ANTICIPO	$0.00	No	No	0.00	$ 278,087.26	$ 1,706,110.83	29.81%	2.94%	Trabajos en proceso.
											AMORTIZADO	$0.00								
											POR AMORTIZAR	$0.00								
19	DGCOP-LPN-L-1-018-23	FAIS DPNG	LICITACIÓN PÚBLICA NACIONAL	Corporación Constructora Ave Fenix, S. A. de C. V.	Construcción, Reforzamiento y Mantenimiento a la Infraestructura Física en la Escuela Primaria Benemérito Nacional en la Alcaldía Miguel Hidalgo.	09/08/2023	31/12/2023	19,640,554.75	17,205,332.82	2,304,338.83	ANTICIPO	$0.00	No	No	0.00	$ -	$ 9,602,676.00	9.17%	0.00%	Trabajos en proceso.
											AMORTIZADO	$0.00								
											POR AMORTIZAR	$0.00								
20	DGCOP-LPN-L-1-020-23	FAIS DPNG	LICITACIÓN PÚBLICA NACIONAL	Grupo Ríjeno Lambert, S. A. de C. V.	Construcción, Reforzamiento y Mantenimiento a la Infraestructura Física en la Escuela Primaria Profa. Susana Orta en la Alcaldía Coyoacán.	09/08/2023	31/12/2023	12,078,945.18	12,078,945.18	0.00	ANTICIPO	$0.00	No	No	0.00	$ -	$ 1,525,294.72	25.05%	0.00%	Trabajos en proceso.
											AMORTIZADO	$0.00								
											POR AMORTIZAR	$0.00								
21	DGCOP-LPN-L-1-021-23	FAIS DPNG	LICITACIÓN PÚBLICA NACIONAL	Grupo Ríjeno Lambert, S. A. de C. V.	Construcción, Reforzamiento y Mantenimiento a la Infraestructura Física en la Escuela Primaria Tlacatecolo en la Alcaldía Tlalpan.	09/08/2023	31/12/2023	11,111,223.62	11,111,223.62	0.00	ANTICIPO	$0.00	No	No	0.00	$ -	$ 556,047.47	5.00%	0.00%	Trabajos en proceso.
											AMORTIZADO	$0.00								
											POR AMORTIZAR	$0.00								
22	DGCOP-LPN-L-1-022-23	FAIS DPNG	LICITACIÓN PÚBLICA NACIONAL	Diseño, Ecotecnia y Construcciones, S. A. de C. V.	Trabajos de Reforzamiento y Mantenimiento de Escuela Secundaria Diagonal Cuyoacán, en la Alcaldía Coyoacán.	11/08/2023	29/12/2023	18,561,736.32	17,778,242.27	783,494.05	ANTICIPO	$0.00	No	No	0.00	$ -	$ 1,583,210.40	10.00%	0.00%	Trabajos en proceso.
											AMORTIZADO	$0.00								
											POR AMORTIZAR	$0.00								
23	DGCOP-IR-L-1-051-23	FAIS DPNG	INVITACIÓN RESTRINGIDA	ZYLAC Construcciones, S. A. de C. V.	"Construcción, Reforzamiento y Mantenimiento a la Infraestructura Física en la Escuela Primaria Miguel del Torrente Ramírez" ubicada en la Alcaldía Magdalena.	14/08/2023	31/12/2023	8,367,274.14	8,362,711.67	4,562.47	ANTICIPO	$0.00	No	No	0.00	$ -	$ 1,497,372.61	9.81%	0.00%	Trabajos en proceso.
											AMORTIZADO	$0.00								
											POR AMORTIZAR	$0.00								
24	DGCOP-IR-L-1-053-23	FAIS DPNG	INVITACIÓN RESTRINGIDA	PTKH Infraestructura Arquitectónica, S. A. de C. V.	"Construcción, Reforzamiento y Mantenimiento a la Infraestructura Física en la Escuela Primaria Francisco Cesar Morales" ubicada en la Alcaldía Coyoacán.	14/08/2023	31/12/2023	8,860,610.77	8,856,080.75	4,530.02	ANTICIPO	$0.00	No	No	0.00	$ -	$ 1,040,677.44	12.32%	0.00%	Trabajos en proceso.
											AMORTIZADO	$0.00								
											POR AMORTIZAR	$0.00								
25	DGCOP-IR-L-1-057-23	FAIS DPNG	INVITACIÓN RESTRINGIDA	Consorcio Constructor JM, S. A. de C. V.	Construcción, Reforzamiento y Mantenimiento a la Infraestructura Física en la Escuela Primaria Guadalupe Carrasco de Zúñiga en la Alcaldía Cuauhtémoc, en la Ciudad de México.	09/08/2023	24/12/2023	8,204,499.55	8,204,499.55	0.00	ANTICIPO	$0.00	No	No	0.00	$ -	$ -	1.50%	0.00%	Trabajos en proceso.
											AMORTIZADO	$0.00								
											POR AMORTIZAR	$0.00								
26	DGCOP-IR-L-1-058-23	FAIS DPNG	INVITACIÓN RESTRINGIDA	Restauratica y Constructora Zinea y Calacuma, S. A. de C. V.	Construcción, Mantenimiento, Rehabilitación y Reforzamiento en la Escuela Primaria "El Pensador Mexicano", en la Alcaldía Cuauhtémoc, Ciudadano de en la Ciudad de México.	22/08/2023	22/12/2023	11,008,114.15	11,008,114.15	0.00	ANTICIPO	$0.00	No	No	0.00	$ -	$ -	13.57%	0.00%	Trabajos en proceso.
											AMORTIZADO	$0.00								
											POR AMORTIZAR	$0.00								

Nota: Contratos que no se incluyen en el presente informe:

TOTAL CONTRATADO	TOTAL DE ESTIMADO	TOTAL DE ANT. P. G.	
494,210,828.32	7,849,836.76	ANTICIPO	0.00
		AMORTIZADO	0.00
		POR AMORTIZAR	0.00

TOTAL DE ESTIMACIONES		AVANCE GENERAL EJERCICIO %	
PAGADO	EN TRÁMITE	FÍSICO	FINANCIERO
279,310,187.34	25,187,896.59	44.94%	43.00%

*No se contabilizan los contratos terminados anticipadamente en virtud de que el avance físico y financiero ya no sufrirá variación.

ING. ANGEL LOPEZ VAZQUEZ
Jefe de Unidad Departamental de Supervisión de Construcción DX

ARQ. EFRAÍN ALCAZAR MARTÍNEZ
DIRECTOR DE CONSTRUCCIÓN DE OBRAS PÚBLICAS "2"

0102

SUBCOMITÉ DE OBRAS
DIRECCIÓN GENERAL DE CONSTRUCCIÓN DE OBRAS PÚBLICAS
10ª. SESIÓN ORDINARIA 2023

6. Listado de Casos que presenta la Dirección de Construcción de Obras Públicas "B"

6.1 Listado de Casos Número DCOP"B"/04/2023

GOBIERNO DE LA CIUDAD DE MÉXICO
SECRETARÍA DE OBRAS Y SERVICIOS
Subsecretaría de Infraestructura
Dirección General de Construcción de Obras Públicas

Subcomité de Obras de la Dirección General de Construcción de Obras Públicas

Formato de Presentación de Casos al Subcomité de Obras

Sesión : 10a

Ordinaria (X) Extraordinaria ( )

Fecha : 26/octubre/2023

Área Solicitante:
Dirección de Construcción de Obras Públicas "B"

Procedimiento Solicitado: **ADJUDICACIÓN DIRECTA**

Obra: (X)
Servicio Relacionado con la Obra: ( )
Proyecto: ( )

Programa: **6101 CONSTRUCCIÓN EN VIAS DE COMUNICACIÓN**
Actividad Institucional: 024
Fuente de Financiamiento: **121130 FINANCIAMIENTO**
Concepto de Gasto: **6100**
Presupuesto del concepto de gasto: **$ 23,227,828.40**
Presupuesto disponible: **$ 23,227,828.40**
Oficio de autorización de inversión: **CDMX/SOBSE/DGAFIST-02-2023**
Oficios de autorización de la afectación programático presupuestal:
CDMX/SOBSE/SUDOCOP/DAAOP/SAMFOP/06.02.24/003
CDMX/SOBSE/DGAFIT3-10-2023/01

Caso No.	Cantidad	Unidad	Descripción de la Obra Periodo de inicio y termino	Presupuesto de referencia	Monto a contratar	Justificación	Fundamento legal	Dictamen
[illegible]	1	OBRA	**Aplicación del procedimiento PM0001 para mejorar y estabilizar el suelo y subsuelo mitigando el riesgo al cual se encuentra expuesto el puente Vehicular República Federal del norte, ubicado en Ave. República Federal Norte y Calzada Ignacio Zaragoza, Colonia Ejidal Santa Martha Acatitla Sur, Alcaldía Iztapalapa, Ciudad de México.** **LA SUPERVISIÓN SERÁ INTERNA.** **PERIODO DE EJECUCIÓN DEL 30 DE OCTUBRE AL 31 DE DICIEMBRE DE 2023**	**23,227,828.40**	**23,227,828.40** **NO SE OTORGARÁ ANTICIPO**	La empresa F.DEL Desarrolladora, S.A. de C.V. cuenta con las patentes registradas [illegible] [illegible] Por lo anteriormente, no representa para establecer suelo y subsuelo [illegible] [illegible] Mejoramiento de las características mecánicas del subsuelo a partir de la estabilización de las propiedades físicoquímicas mediante [illegible] no especificó el estudio o tipo de análisis químicos de las muestras y de [illegible] [illegible] Metodología para la mejora de las características de [illegible] [illegible] Por [illegible] de [illegible] del suelo, [illegible] es adecuado [illegible] de [illegible] [illegible] que la estructura del puente no sufra una caída.	Artículo 134 párrafo cuarto de la Constitución Política de los Estados Unidos Mexicanos, artículo 3 inciso A, Fracción II, 5, 24 inciso C, 81, Párrafo 1 y 2, 82, fracción I y II, y 84 Bis fracción I y V de la Ley de Obras Públicas de la Ciudad de México y el Artículo 75-B fracción I, II, III y IV de su Reglamento, así como la Sección II, II.1 y II.1.II de las Políticas Administrativas, Bases y lineamientos en Materia de Obra Pública.	

Elaboró:
Ing. [illegible] Alexander Fernández

Vo Bo de suficiencia presupuestal:

MAPP. Gerardo Calzada Sibilla

Autorizó:
Ing. Juan Carlos Fuentes Orrala

PRESIDENTE
Ing. Juan Carlos Fuentes Orrala
Director General de Construcción de Obras Públicas

VOCAL
Ing. Francisco Maximo Izquierdo Ortiz
Dirección de Construcción de Obras Públicas "A"

VOCAL
Ing. [illegible] Alexander Fernández Estrada
Dirección de Construcción de Obras Públicas "B"

VOCAL
Ing. Carlos Arceo Castañeda
Dirección de Construcción de Obras Públicas "C"

VOCAL
Mtro. Efraín Alvarez Martínez
Dirección de Construcción de Obras Públicas "D"

VOCAL
Ing. Benjamín Gómez
Dirección de Ingeniería de Costos y Concursos de Construcción de Obras Públicas

VOCAL
M.A. Carlos Miguel Rodríguez Mendoza
Dirección de Recursos Materiales, Abastecimiento y Servicios en la Secretaría de Obras y Servicios

VOCAL
C.P. Eulogio Santamaría Manuel
Dirección de Administración de Apoyo a Obras Públicas

CONTRALORÍA CIUDADANA

DICTAMEN TÉCNICO QUE JUSTIFICA LA EXCEPCIÓN A LA LICITACIÓN PÚBLICA PARA LA CONTRATACIÓN POR PROCEDIMIENTO DE ADJUDICACIÓN DIRECTA DE LOS TRABAJOS DE "APLICACIÓN DEL PROCEDIMIENTO PM5S01 PARA MEJORAR Y ESTABILIZAR EL SUELO Y SUBSUELO MITIGANDO EL RIESGO AL CUAL SE ENCUENTRA EXPUESTO EL PUENTE VEHICULAR REPÚBLICA FEDERAL DEL NORTE, UBICADO EN AV. REPÚBLICA FEDERAL NORTE Y CALZADA IGNACIO ZARAGOZA, COLONIA EJIDAL SANTA MARTHA ACATITLA SUR, ALCALDÍA IZTAPALAPA, CIUDAD DE MÉXICO, A PRECIO ALZADO Y TIEMPO DETERMINADO".

1.- ANTECEDENTES

Desde su concepción los puentes atirantados que se localizan a lo largo de la Calzada Ignacio Zaragoza, los cuales surgieron en la construcción de la Línea A del Sistema de Transporte Colectivo Metro, el cual corre de la Estación Pantitlán a los Reyes la Paz, presentan problemas en su estructura derivado de los hundimientos diferenciales del suelo existente, aunado a esto los sismos que se presentaron en los últimos años incrementan daños en toda la infraestructura de la CDMX, y específicamente en el puente vehicular de República Federal, mismo que en diferentes ocasiones se ha tenido que cerrar a la circulación para realizarle los mantenimientos correctivos en el tablero central, como se puede observar en las imágenes siguientes.

Los hundimientos registrados durante los años pasados a los mástiles del puente indican que el mástil del lado sur es el que presenta un desplome de hasta 45 cm. Como se puede observar en la siguiente imagen

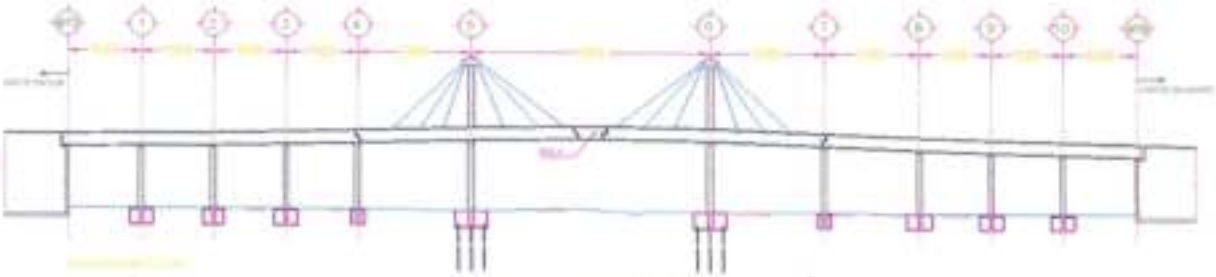

ELEVACIÓN

Av. Francisco del Paso y Troncoso No. 499, Col. Magdalena Mixhuca,
C.P. 15850, Alcaldía Venustiano Carranza, Ciudad de México
Teléfono 5764 14 15 Ext. 203

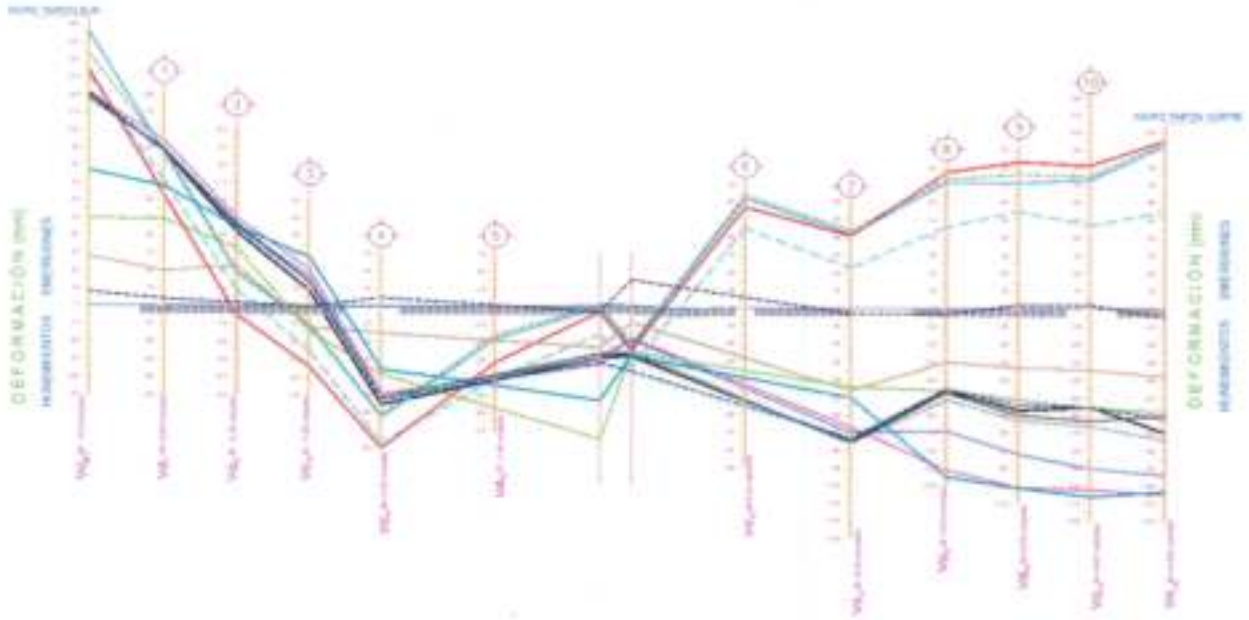

SIMBOLOGÍA

- 04 ENERO 1996
- 10 SEPTIEMBRE 1996
- 15 MARZO 1999
- 24 OCTUBRE 2006
- 23 FEBRERO 2011
- 28 MARZO 2012
- 26 JUNIO 2012
- 26 JULIO 2012
- 21 AGOSTO 2012
- 12 SEPTIEMBRE 2012
- 03 AGOSTO 2016
- 05 ABRIL 2017
- 02 MAYO 2017
- 21 NOVIEMBRE 2017

La Secretaría de Obras y Servicios a través de la Dirección General de Construcción de Obras Públicas, está buscando alternativas de solución como Demoler los puentes y hacerlos nuevos o Rigidizar la estructura para eliminar los tirantes, lo cual se requiere de una gran inversión y no solucionaría el problema.

2.- UBICACIÓN

Av. república federal norte y calzada Ignacio zaragoza, colonia ejidal santa Martha Acatitla sur, Alcaldía Iztapalapa, Ciudad de México.

Av. Francisco del Paso y Troncoso No. 499, Col. Magdalena Mixhuca,
C.P. 15850, Alcaldía Venustiano Carranza, Ciudad de México
Teléfono 5764 14 15 Ext. 203

19.372370, -99.015424

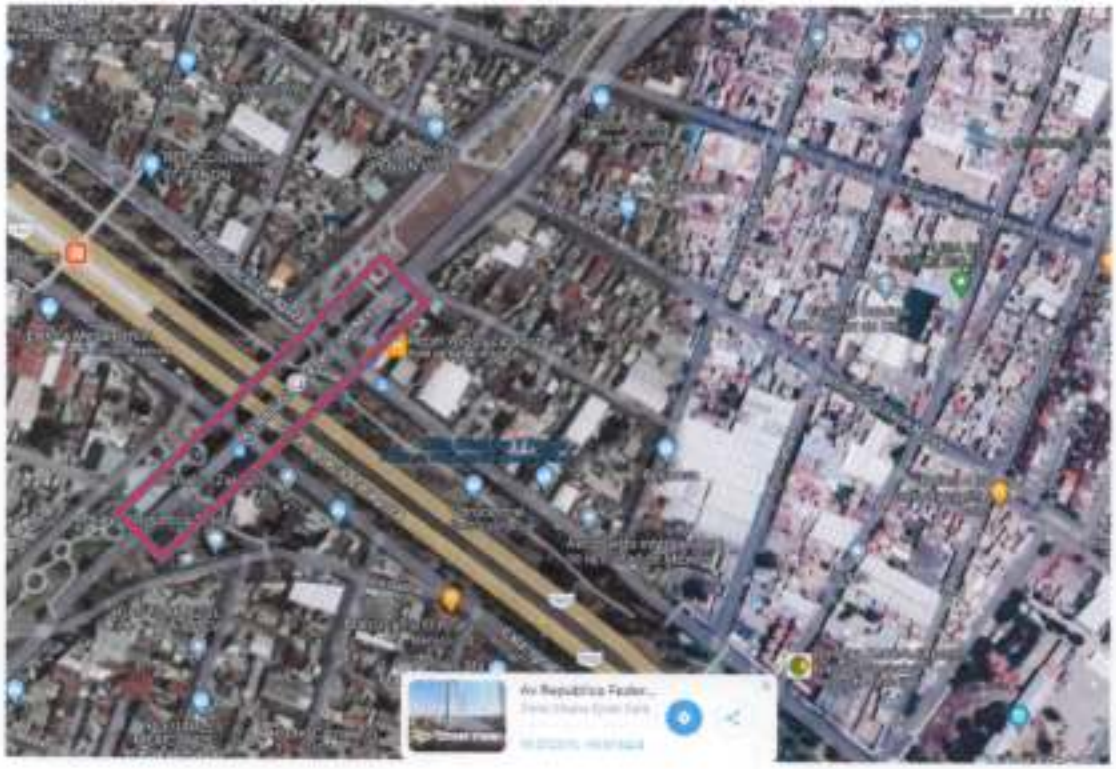

3.- SITUACIÓN ACTUAL

Actualmente el puente presenta desplomes en los mástiles de hasta 45 cm., y en el tablero central, no cuenta con juntas constructivas, provocando que la superestructura ya este deformándose y puede provocar un colapso como se observa en las siguientes fotografías:

4.- CONCLUSIÓN

La Secretaría de Obras y Servicios a través de la Dirección General de Construcción de Obras Públicas, pretende estabilizar el suelo y el subsuelo existente en la zona del puente vehicular Republica Federal, con el objeto de observar el comportamiento de la estructura y así evitar las grandes cantidades de inversión que año con año se tiene que destinar a los 6 puentes atirantados existentes.

El sistema aplicado por la empresa 5 SOL GEOCONSULTORES, S.A. de C.V., está dando buenos resultados en obras que presentaban problemas de hundimientos diferenciales como son el Hospital General de Tláhuac, Alcaldía de Tláhuac y la Unidad Habitacional Ciudad Bienestar en la Alcaldía Miguel Hidalgo.

5.- PROPUESTA DE SOLUCIÓN

La Dirección de Construcción de Obras Públicas "B" propone a la Dirección General de Construcción de Obras Públicas, la realización del contrato relativo a la **"APLICACIÓN DEL PROCEDIMIENTO PM5S01 PARA MEJORAR Y ESTABILIZAR EL SUELO Y SUBSUELO MITIGANDO EL RIESGO AL CUAL SE ENCUENTRA EXPUESTO EL PUENTE VEHICULAR REPÚBLICA FEDERAL DEL NORTE, UBICADO EN AV. REPÚBLICA FEDERAL NORTE Y CALZADA IGNACIO ZARAGOZA, COLONIA EJIDAL SANTA MARTHA ACATITLA SUR, ALCALDÍA IZTAPALAPA, CIUDAD DE MÉXICO",** por Adjudicación Directa a la empresa 5 SOL GEOCONSULTORES, S.A. de C.V.

6.-SITUACIÓN FINANCIERA

Para formalizar el contrato relativo a los **"APLICACIÓN DEL PROCEDIMIENTO PM5S01 PARA MEJORAR Y ESTABILIZAR EL SUELO Y SUBSUELO MITIGANDO EL RIESGO AL CUAL SE ENCUENTRA EXPUESTO EL PUENTE VEHICULAR REPÚBLICA FEDERAL DEL NORTE, UBICADO EN AV. REPÚBLICA FEDERAL NORTE Y CALZADA IGNACIO ZARAGOZA, COLONIA EJIDAL SANTA MARTHA ACATITLA SUR, ALCALDÍA IZTAPALAPA, CIUDAD DE MÉXICO",** se cuenta con la Autorización de Suficiencia Presupuesta, otorgada por el Director General de Administración y Finanzas de la Secretaría de Obras y Servicios, mediante oficio No. CDMX/SOBSE/DGAF/07-02-2023 de fecha 7 de febrero de 2023 **(ANEXO 1).**

7.-CRITERIOS QUE DAN ORIGEN A LA OPCIÓN

Se recurre al procedimiento de Adjudicación Directa por Excepción a la Licitación Pública, aplicando los criterios de economía, eficacia, eficiencia y honradez de conformidad con lo dispuesto en el artículo 61 de la Ley de Obras Públicas de la Ciudad de México y la sección 6 de las Políticas Administrativas, Bases y Lineamientos en Materia de Obra Pública. Para la adjudicación de los servicios, cumpliendo siempre con los siguientes criterios:

Economía: Con la realización de la estabilización del suelo y el subsuelo de la zona donde se localiza el puente vehicular República Federal, se reducirían los gastos de mantenimiento en los próximos años, logrando en ahorro para la Ciudad.

Eficacia: La empresa es especialista en el control geotécnico a través del proceso Físico-Químico en la composición del suelo y subsuelo de la zona del puente a través de los estudios que realiza en sitio.

Eficiencia: La empresa al contar los recursos humanos, técnicos, administrativo, materiales, maquinaria y herramienta, logrando realizar la estabilización sin afectar la operación del puente.

Av. Francisco del Paso y Troncoso No. 499, Col. Magdalena Mixhuca,
C.P. 15850, Alcaldía Venustiano Carranza, Ciudad de México
Teléfono 5764 14 15 Ext. 203

Transparencia: al notificar al subcomité de Obras de la Dirección General de Construcción de Obras Públicas se pone de conocimiento al Contralor Ciudadano y al Órgano Interno de Control en la Secretaría de Obras y Servicios, así mismo cuando se formalice el contrato este será del dominio público.

Honradez: La empresa 5 SOL Geoconsultores, S.A. de C.V., cuenta con las patentes registradas número 03-2017-071811142400-01, Para el procedimiento de mejoramiento para estabilizar suelo y subsuelo PM-5S01, 03-2017-071811383000-01 Mejoramiento de las capacidades mecánicas del subsuelo. a partir de la estabilización de los procesos fisicoquímicos, mediante inclusión (inyección) de solución a base de aditivos minerales de tipo zeoliticos y la 03-2014-100712042200-01, para el Metodología para el diseño de un procedimiento de mejoramiento para estabilizar suelos y subsuelo **(ANEXO 2).**

8.- FUNDAMENTO LEGAL

La Dirección de Construcción de Obras Públicas "B", determinó procedente la contratación de los **"APLICACIÓN DEL PROCEDIMIENTO PM5S01 PARA MEJORAR Y ESTABILIZAR EL SUELO Y SUBSUELO MITIGANDO EL RIESGO AL CUAL SE ENCUENTRA EXPUESTO EL PUENTE VEHICULAR REPÚBLICA FEDERAL DEL NORTE, UBICADO EN AV. REPÚBLICA FEDERAL NORTE Y CALZADA IGNACIO ZARAGOZA, COLONIA EJIDAL SANTA MARTHA ACATITLA SUR, ALCALDÍA IZTAPALAPA, CIUDAD DE MÉXICO",** considerando que la Adjudicación Directa se encuentra en los supuestos de los Artículos 134 párrafo cuarto de la Constitución Política de los Estados Unidos Mexicanos, Artículo: 3, Inciso A, Fracción II, 5, 24 Inciso C; 61 parrafo1 y 2; 63, Fracciones I y II y 64 Bis fracción I y II de la Ley de Obras Públicas de la Ciudad de México, y el Artículo 75-B, fracción I, II, III y IV de su Reglamento, así como la Sección 6,.6.1 y 6.1.6 de las Políticas Administrativas, Bases y lineamientos en Materia de Obra Pública.

CONSTITUCIÓN POLÍTICA DE LOS ESTADOS UNIDOS MEXICANOS

***Artículo 134**. Los recursos económicos de que dispongan la Federación, las entidades federativas, los Municipios y las demarcaciones territoriales de la Ciudad de México, se administrarán con eficiencia, eficacia, economía, transparencia y honradez para satisfacer los objetivos a los que estén destinados.*

Cuando las licitaciones a que hace referencia el párrafo anterior no sean idóneas para asegurar dichas condiciones, las leyes establecerán las bases, procedimientos, reglas, requisitos y demás elementos para acreditar la economía, eficacia, eficiencia, imparcialidad y honradez que aseguren las mejores condiciones para el Estado.

LEY DE OBRAS PÚBLICAS DEL DISTRITO FEDERAL.

***Artículo 3.**- Para los efectos de esta Ley, se considera Obra Pública:*

a. La Obra dentro de la cual podrán estar:

II.-Los trabajos de localización, exploración geotécnica, y perforación para estudio y aprovechamiento del subsuelo;

***Artículo 5.**- Estará sujeta a las disposiciones de esta Ley, la Obra Pública que se realice con cargo total a recursos del Presupuesto de Egresos del Distrito Federal, excepto los casos citados en el artículo 1°, noveno párrafo de la misma, así como las obras financiadas total o parcialmente con fondos federales, conforme a los convenios que se celebren con el ejecutivo federal, y distintos de los ingresos de coordinación fiscal, fondos de aportaciones federales y deuda pública.*

Av. Francisco del Paso y Troncoso No. 499, Col. Magdalena Mixhuca,
C.P. 15850, Alcaldía Venustiano Carranza, Ciudad de México
Teléfono 5764 14 15 Ext. 203

***Artículo 24**.- Las Dependencias, Órganos Desconcentrados, Delegaciones y Entidades, bajo su responsabilidad, y cumpliendo los requisitos establecidos en esta Ley y su Reglamento, podrán contratar Obra Pública mediante los procedimientos que a continuación se señalan:*

C.- Adjudicación Directa.

***Artículo 61.-** En los supuestos y con sujeción a las formalidades que prevén los artículos 62, y 63 de esta Ley, las Dependencias, Órganos Desconcentrados, Delegaciones y Entidades, bajo su responsabilidad, cuando el procedimiento de Licitación Pública no sea idóneo, podrán preferir no llevar a cabo dicho procedimiento de Licitación Pública y celebrar contratos de Obra Pública, a través de optar por un procedimiento de Invitación Restringida a Cuando Menos Tres Participantes o de Adjudicación Directa.*

En estos casos se deberá dar aviso a la contraloría para su intervención.

La preferencia que las dependencias, órganos desconcentrados, delegaciones y entidades ejerzan, deberá fundarse, según las circunstancias que concurran en cada caso, en criterios de eficacia, eficiencia, economía, imparcialidad y honradez, de manera que aseguren las mejores condiciones para la Administración Pública del Distrito Federal. En el dictamen a que se refiere el artículo 41 se deberá acreditar, de entre los criterios mencionados, aquéllos en que se funda la preferencia, y contendrá, además:

***Artículo 63.-** Sin perjuicio de lo previsto en el artículo 62, las Dependencias, Órganos Desconcentrados, Delegaciones y Entidades, bajo su responsabilidad, podrán preferir contratar Obra Pública a través de optar por un procedimiento de Invitación Cuando Menos a Tres Participantes o de Adjudicación Directa, cuando la Licitación Pública no sea idónea, y siempre que.*

I. Por tratarse de obras de arte, la titularidad o licenciamiento exclusivo de patentes, derechos de autor u otros derechos exclusivos, sólo pueda celebrarse el contrato con una determinada persona;

II. Peligre la integridad física de las personas o se altere el orden social, la economía, los servicios públicos, la salubridad, la seguridad o el ambiente de alguna zona del Distrito Federal o área afectada, por la posibilidad de ocurrencia o como consecuencia de desastres producidos por fenómenos naturales, por casos fortuitos o de fuerza mayor, o existan circunstancias que puedan provocar pérdidas o costos adicionales importantes por una contratación normal.

***Artículo 64 Bis.-** Las dependencias, órganos desconcentrados, delegaciones y entidades en la adjudicación directa, asignará los contratos conforme el siguiente procedimiento:*

I.- Entregar la documentación que corresponda conforme al tipo de obra pública a realizar, según se indica en el capítulo relativo a licitaciones públicas de la Ley;

II.- Elaborar el catálogo de conceptos aplicando los precios unitarios contenidos en los Tabuladores o sus condiciones de aplicación, que anualmente emita la Secretaría, conforme se estipule en las Políticas; Las dependencias, órganos desconcentrados, delegaciones y entidades, podrán optar por un procedimiento de presentación de cotizaciones para seleccionar, entre ellas la que asegure las mejores condiciones para la Administración Pública del Distrito Federal, con base en criterios de economía, eficacia, eficiencia y honradez

Av. Francisco del Paso y Troncoso No. 499, Col. Magdalena Mixhuca,
C.P. 15850, Alcaldía Venustiano Carranza, Ciudad de México
Teléfono 5764 14 15 Ext. 203

aceptándose la evaluación y ajuste del presupuesto de dichas cotizaciones para asegurar lo anterior y, adicionalmente, a la persona física o moral que haya acreditado ser Proveedor Salarialmente Responsable.

***Artículo 75-B**.- Las adjudicaciones directas que resulten de la aplicación de las excepciones indicadas en el artículo 63 de la Ley y cuyo importe sea superior a los montos establecidos en el Decreto de Presupuesto de Egresos del Distrito Federal que corresponda, excepto los casos previstos en las fracciones III, VI, XIV y XVI, se sujetarán a lo siguiente:*

I. Conforme al dictamen indicado en el artículo 61 de la Ley, las dependencias, órganos desconcentrados, delegaciones y entidades elegirán a la persona física o moral que disponga de la capacidad técnica, legal, financiera y administrativa de disponibilidad inmediata para la planeación y presupuestación de los trabajos; le solicitarán la cotización de los trabajos por ejecutar, ya sea a precios unitarios o a precio alzado, para lo cual deben proporcionarle los antecedentes que se requieran, tales como: estudios previos, proyecto ejecutivo, especificaciones, términos de referencia, modelo de contrato, catálogo de conceptos con cantidades de obra y sus respectivos alcances y correspondencia en su caso con las Normas de Construcción de la Administración Pública del Distrito Federal, los plazos de ejecución de los trabajos, los anticipos por otorgar, así como la forma de presentación de la cotización, incluyendo formatos tipo;

II. Las dependencias, órganos desconcentrados, delegaciones y entidades revisarán el presupuesto que presente la persona física o moral adjudicada, incluyendo las matrices de análisis, verificando que se hayan estructurado conforme a la metodología indicada en las Políticas, y que los precios y por lo tanto la cotización se mantengan dentro del mercado;

III. Una vez revisada la cotización, las dependencias, órganos desconcentrados, delegaciones y entidades, procederán bajo su responsabilidad a la formalización del contrato respectivo, incluyendo en éste, una cláusula que estipule la intervención de la Dirección de Ingeniería de Costos dependiente de la Coordinación Técnica de la Secretaría, conforme lo señalado al respecto en las Políticas; y.

IV. Previo al pago del 50% del contrato respectivo, las dependencias, órganos desconcentrados, delegaciones y entidades, enviarán el presupuesto a la Dirección de Ingeniería de Costos dependiente de la Coordinación Técnica de la Secretaría, la que llevará a cabo una revisión selectiva de los precios unitarios que lo integran, conforme a la documentación que se le envíe y emitirá su dictamen, en un plazo no mayor a 10 días hábiles.

POLÍTICAS ADMINISTRATIVAS, BASE Y LINEAMIENTOS EN MATERIA DE OBRA PÚBLICA.

SECCIÓN 6

BASES PARA APLICARSE EN LA FUNDAMENTACIÓN Y ELABORACIÓN DE LOS DICTÁMENES EN LOS CASOS DE ADJUDICACIÓN POR INVITACIÓN RESTRINGIDA A CUANDO MENOS TRES CONCURSANTES O POR ADJUDICACIÓN DIRECTA.

6.1. De acuerdo con el artículo 61 de la Ley, podrá optarse por no recurrir a la licitación pública, cuando el procedimiento no sea idóneo y se podrá optar por un procedimiento de Invitación Restringida a cuando menos tres concursantes o de Adjudicación Directa, especificando, que para este último caso los precios unitarios de los trabajos serán los de los Tabuladores de Precios Unitarios del Gobierno de la Ciudad de México, y basándose en criterios de economía, eficacia, eficiencia, imparcialidad y honradez que aseguren las mejores condiciones para el Gobierno de la Ciudad.

6.1.6. HONRADEZ:

Actuar con transparencia, rectitud, responsabilidad y profesionalismo, en respuesta a la confianza depositada en el concursante a través de sus resultados en trabajos anteriores.

La presente justificación se elaboró el día 11 de octubre de 2023, con la intervención de los servidores públicos cuyos nombres y cargos se registran a continuación, firmando al margen y al calce para su constancia.

Ing. Rolando Alexander Fernández Betancourt
Director de Construcción de Obras Públicas "B"

Ing. Eusebio David Muñoz Calderón
Subdirector de Construcción de Obras Públicas "B2"

Ing. Manuel Alexei Vázquez Ortega
Jefe de Unidad Departamental de Supervisión de Construcción "B6"

Av. Francisco del Paso y Troncoso No. 499, Col. Magdalena Mixhuca,
C.P. 15850, Alcaldía Venustiano Carranza, Ciudad de México
Teléfono 5764 14 15 Ext. 203

ANEXO 1

GOBIERNO DE LA CIUDAD DE MÉXICO

SECRETARÍA DE OBRAS Y SERVICIOS

SUBSECRETARÍA DE ADMINISTRACIÓN INFRAESTRUCTURA
DIRECCIÓN GENERAL DE CONSTRUCCIÓN DE OBRAS PÚBLICAS
DIRECCIÓN DE Y APOYO A OBRAS PÚBLICAS
SUBDIRECCIÓN DE ADMINISTRACIÓN Y RECURSOS FINANCIEROS DE OBRAS PÚBLICAS

SECRETARÍA DE OBRAS Y SERVICIOS

09 FEB. 2023

RECIBIDO c/ anexos originales
SUBSECRETARÍA DE INFRAESTRUCTURA
DIRECCIÓN DE CONSTRUCCIÓN DE OBRAS PÚBLICAS "B"
HORA 13:51 POR Claudia

2023 AÑO DE Francisco VILLA

Ciudad de México a 08 de febrero de 2023
CDMX/SOBSE/SI/DGCOP/DAAOP/SARFOP/08.02.23/003

ACUSE

ING. ROLANDO ALEXANDER FERNÁNDEZ BETANCOURT
DIRECTOR DE CONSTRUCCIÓN DE OBRAS PÚBLICAS "B"
PRESENTE

Por medio de la presente, anexo copia simple del oficio **CDMX/SOBSE/DGAF/07-02-2023/09**, mediante el cual la Dirección General de Administración y Finanzas, nos informa de las Suficiencias Presupuestales, por lo que adjunto al presente en **original** las Requisiciones de Obra de los siguientes proyectos:

Denominación del Proyecto	Proyecto	No de Requisición	Importe
"Trabajos de Reparación en la Sala de Armas (Trabajos Derivados del Sismo del 19 de septiembre de 2022)"	O23NR0240	DCOP "B"001/2023	$2,000,000.00
"Mantenimiento a Puentes Vehiculares"	O23NR0236	DCOP "B"002/2023	$170,000,000.00
"Proyecto para Mantenimiento Estacionamiento Pantitlán"	O23NR0229	DCOP "B"003/2023	$550,000.00
"Obras Complementarias Puente Chamixto"	O23NR0235	DCOP "B"004/2023	$35,000,000.00
"Mejoramiento Urbano y Mantenimiento Integral del Circuito Interior de la Ciudad de México, que Incluye la implementación de Soluciones Viales"	O13ML0002	DCOP "B"005/2023	$809,562,367.00

"Construcción del Corredor Vial para el Transporte Público Línea 5 Metrobús Segunda Etapa Sobre Eje 3 Oriente en el Tramo de San Lázaro a la Preparatoria 1(Ajuste de costo)	O23NR0246	DCOP "B"006/2023	$15,000,000.00
"Construcción del Complejo Cultural Bosque de Chapultepec"	O23NR0245	DCOP "B"007/2023	$9,500,000.00
"Construcción de la Estación Provisional Balderas Mexibús"	O23NR0230	DCOP "B"008/2023	$3,500,000.00
Análisis de Tráfico Vehicular en los Corredores Principales de Xochimilco "Movilidad Xochimilco"	O23NR0234	DCOP "B"009/2023	7,000,000.00

Sin más por el momento, reciba un cordial saludo.

ATENTAMENTE

MTRO. RICARDO GEDILLO DEL RIO
SUBDIRECTOR DE ADMINISTRACIÓN Y RECURSOS FINANCIEROS DE OBRAS PÚBLICAS

C.c.c.e.p Ing. Juan Carlos Fuentes Orrala.- Director General de Construcción de Obras Públicas.- jfuentesc@cdmx.gob.mx
C.P. Eudosio Santamaría Manuel.- Director de Administración de Apoyo a Obras Públicas.-daaop.sarlop@gmail.com
En atención a los volantes DGCOP0002 y DAAOP0007 de 08/02/23

GOBIERNO DE LA CIUDAD DE MÉXICO

SECRETARÍA DE OBRAS Y SERVICIOS

DIRECCIÓN GENERAL DE ADMINISTRACIÓN Y FINANZAS

SECRETARÍA DE OBRAS Y SERVICIOS

0902

08 FEB. 2023

RECIBIDO

SUBSECRETARÍA DE INFRAESTRUCTURA

DIRECCIÓN GENERAL DE CONSTRUCCIÓN DE OBRAS PÚBLICAS

2023 FRANCISCO VIEA

Ciudad de México, a 07 de febrero de 2023

CDMX/SOBSE/DGAF/07-02-2023/ 0 9

ING. JOAN CARLOS FUENTES ORRALA
DIRECTOR GENERAL DE CONSTRUCCIÓN DE OBRAS PÚBLICAS
P R E S E N T E

En atención al oficio CDMX/SOBSE/SI/DGCOP/26.01.23/005 mediante el cual envía 9 Requisiciones de Obra para otorgar suficiencia presupuestal y envía sus Fichas Técnicas con el fin de llevar a cabo su registro en el Sistema Informático SIAF-GRP,

Al respecto, le envío 9 Fichas Técnicas (anexas), mismas que fueron autorizadas por la Dirección General de Planeación Presupuestal, Control y Evaluación del Gasto, en el mismo sentido, envío las Requisiciones de Obra con suficiencia presupuestal, mismas que han sido registradas en nuestros controles conforme al calendario autorizado que se detalla a continuación:

09	4	09	01	09	00	01	01	00	01	01	01	2	1	00	02310100200	[illegible]	2,000,000.00
3	4	3	024	4020	00	3	2	3	0	6101	2	1	00				
Denominación de proyecto	Trabajos de Reparación en la Calle de Arenas (Trabajos Derivados del Sismo del 19 de septiembre de 2022)																

09	4	09	01	09	00	01	01	00	01	01	01	2	1	00	02310100200	[illegible]	210,000,000.00
3	4	3	024	4020	00	3	2	3	0	6101	2	1	00				
Denominación de proyecto	Mantenimiento a Puentes Vehiculares																

09	4	09	01	09	00	01	01	00	01	01	01	2	1	00	02310100200	[illegible]	800,000.00
3	4	3	024	4020	00	3	2	3	0	6101	2	1	00				
Denominación de proyecto	Proyecto para Mejorar Vías Estratégicas para Ciclistas																

09	4	09	01	09	00	01	01	00	01	01	01	2	1	00	02310100200	[illegible]	35,000,000.00
3	4	3	024	4020	00	3	2	3	0	6101	2	1	00				
Denominación de proyecto	Obras Complementarias Puente Chapultepec																

09	4	09	01	09	00	01	01	00	01	01	01	2	1	00	02310100200	[illegible]	859,982,367.00
3	4	3	024	4020	00	3	2	3	0	6101	2	1	00				
Denominación de proyecto	Mejoramiento Urbano y Mantenimiento Integral del Circuito Interior de la Ciudad de México, que incluye la Implementación de Soluciones y Adecuaciones Viales																

09	3	09	249	4002	00	0	2	3	0	6101	2	1	00	02310100200	[illegible]	25,000,000.00
3	3	3	249	4002	00	0	2	3	0	6101	2	1	00				
Denominación de proyecto	Construcción del Corredor Vial para el Transporte Público Línea 3 Metrobús Segunda Etapa Sobre Eje 3 Oriente en el Tramo de San Lázaro a la Preparatoria 1 (Milpa Alta-Coyoacán)																

09	4	09	01	09	00	01	01	00	01	01	01	2	1	00	02310100200	[illegible]	2,000,000.00
3	4	3	024	4020	00	3	2	3	0	6101	2	1	00				
Denominación de proyecto	Construcción del Complejo Cultural Bosque de Chapultepec																

AL	TL	SP	AI	PR	PP	NI	SE	AD	UR	PARTIDA	TP	TI	CAP	PROYECTO	IMPORTE	IMPORTE TOTAL
3	4	3	024	8020	12	3	1	3	0	6151	2	1	00	023W0200	$[illegible]	$[illegible]
Denominación de proyecto	Construcción de la Estación Poniente del Metrobús Metrália															

SP	FF	SF	CL	PR	PP	NI	SE	AD	UR	PARTIDA	TP	TI	CAP	PROYECTO	IMPORTE	IMPORTE TOTAL
3	4	3	024	8020	12	3	1	3	0	6151	2	1	00	023W0034	$[illegible]	$7,000,000.00
Denominación de proyecto	Análisis de Tráfico Vehicular en los Corredores Principales de Xochimilco "Movilidad Xochimilco"															

No omito comentar, que la suficiencia presupuestal solo se otorga a las partidas presupuestales e importe de dichas requisiciones, la cual no exime de darle cumplimiento a la normatividad aplicable.

Así mismo, me permito comentar que para atender oportunamente su solicitud y evitar devoluciones, esa área a su cargo deberá llevar a cabo la revisión correspondiente a dichos documentos.

Sin otro particular, reciba un cordial saludo.

ATENTAMENTE

M.A.P.P. GERARDO CALZADA SIBILLA
DIRECTOR GENERAL DE ADMINISTRACIÓN Y FINANZAS

C.c.p.:
Mtra. Guadalupe Toledo Sánchez – Directora de Finanzas en la SOBSE. gtoledo@df.gob.mx
C.P. Eudoxio Barbarena Méndez – Director de Administración de Apoyo a Obras. [illegible]
Mtro. Ricardo Cedillo del Río – Subdirector de Administración de Personal en la Dirección General de Obras Públicas. [illegible]
Lic. Ángel Calderón Cruz – Subdirector de Programación y Control Presupuestal en la SOBSE. [illegible]

Folios:
[illegible]

ANEXO 1
REQUISICIÓN DE OBRA

GOBIERNO DE LA CIUDAD DE MÉXICO

SECRETARIA DE OBRAS Y SERVICIOS
SUBSECRETARIA DE INFRAESTRUCTURA
DIRECCIÓN GENERAL DE CONSTRUCCIÓN DE OBRAS PÚBLICAS
DIRECCIÓN DE CONSTRUCCIÓN DE OBRAS PÚBLICAS "B"

No. DE REQUISICIÓN DEL ÁREA SOLICITANTE
DCOP"B" 002/2023

CONSECUTIVO	DESCRIPCIÓN DE LA OBRA (INCLUYENDO DATOS TÉCNICOS CUANDO SE REQUIERAN)
002/2023	**Mantenimiento a puentes Vehiculares en vías primarias, reparación de juntas tipo matrix y de concreto, retiro y fabricación de parapeto metálico, colocación de placas de acero y obra civil para el mantenimiento a puentes vehiculares.**

FECHA DE ELABORACIÓN			FECHA EN QUE SE REQUIERE LA DISPONIBILIDAD PRESUPUESTAL		
12	01	2023	SEGÚN CALENDARIO		
DÍA	MES	AÑO	DÍA	MES	AÑO

HOJA No.: 1 DE: 1

DENOMINACIÓN DEL PROYECTO: 023NR0236

Mantenimiento a Puentes vehiculares

LUGAR DONDE SE EJECUTARÁN LOS TRABAJOS:

Alcaldías Álvaro Obregón, Azcapotzalco, Benito Juárez, Coyoacán, Cuajimalpa, Cuauhtémoc, Gustavo A. Madero, Iztacalco, Iztapalapa, Magdalena Contreras, Miguel Hidalgo, Milpa Alta, Tláhuac, Tlalpan, Venustiano Carranza y Xochimilco.

NOMBRE COMPLETO DEL ÁREA SOLICITANTE:

DIRECCIÓN DE CONSTRUCCIÓN DE OBRAS PÚBLICAS "B"

No. Y NOMBRE DE LA PARTIDA PRESUPUESTAL POR AFECTAR	MONTO ESTIMADO
6151 CONSTRUCCIÓN EN VIAS DE COMUNICACIÓN	170,000,000.00

JUSTIFICACIÓN Y USO DE LO SOLICITADO

Además de lo anterior y como parte muy importante, es dar atención a todas las emergencias que se presentan y otras demandas de atención ciudadana. Realizar trabajos de reparación de P.V. de la Red primaria sin afectar su operación y garantizar la seguridad de los automovilistas que circulan diariamente y disminuir los tiempos de traslados.

SOLICITA (NOMBRE, CARGO Y FIRMA)

Ing. Eusebio David Muñoz Calderón
Subdirector de Construcción de Obras Públicas "B2"

AUTORIZA (NOMBRE, CARGO Y FIRMA)

Ing. Rolando Alejandro Fernández Betancourt
Director de Construcción de Obras Públicas "B"

TIPO DE RECURSOS: **FINANCIAMIENTO**

FONDO: **121130**

INFORMACIÓN ADICIONAL QUE SE ADJUNTA A LA REQUISICIÓN

Calendario Presupuestal

NOTA: NO SOLICITAR EN UNA MISMA REQUISICIÓN DE OBRA DIFERENTE CONCEPTO DE PARTIDA PRESUPUESTAL

GOBIERNO DE LA CIUDAD DE MÉXICO

SECRETARÍA DE OBRAS Y SERVICIOS
DIRECCIÓN GENERAL DE ADMINISTRACIÓN Y FINANZAS
DIRECCIÓN DE FINANZAS
SUBDIRECCIÓN DE PROGRAMACIÓN Y CONTROL PRESUPUESTAL
VoBo SUFICIENCIA PRESUPUESTAL

NÚMERO DE REQUISICIÓN: DCOP "B" 002/2023 FECHA: 3 de febrero de 2023

UNIDAD ADMINISTRATIVA: DIRECCIÓN DE OBRAS PUBLICAS "B"

CLAVE PRESUPUESTAL: 07C001 343024K020 121130 61512100 O23NR0236

MONTO: $170,000,000.00

AUTORIZA
LIC. ÁNGEL CALDERÓN CRUZ
SUBDIRECTOR DE PROGRAMACIÓN Y CONTROL PRESUPUESTAL

* La presente suficiencia se otorga en la clave presupuestal referida conforme a la disponibilidad presupuestal anual.

**Cabe señalar, que el requisitado del presente documento es responsabilidad del área requirente, por lo que únicamente se valida la suficiencia presupuestal.

ANEXO 2

CERTIFICADO

Registro Público del Derecho de Autor

Para los efectos de los articulos 13, 162, 163 fracción I, 164 fracción I, 168, 169, 209 fracción III y demás relativos de la Ley Federal del Derecho de Autor, se hace constar que la **OBRA** cuyas especificaciones aparecen a continuación, ha quedado inscrita en el Registro Público del Derecho de Autor, con los siguientes datos:

AUTOR:	RODRIGUEZ GUERRERO MARCO VINICIO
TITULO:	METODOLOGIA PARA EL DISEÑO DE UN PROCEDIMIENTO DE MEJORAMIENTO PARA ESTABILIZAR SUELO Y SUBSUELO
RAMA:	LITERARIA
TITULAR:	RODRIGUEZ GUERRERO MARCO VINICIO

Con fundamento en el articulo 3° de la Ley Federal del Derecho de Autor el presente certificado ampara única y exclusivamente la obra original Literaria.

Con fundamento en lo establecido por el articulo 14 fracciones I y III de la Ley Federal del Derecho de Autor, el presente certificado no ampara las ideas en si mismas, las fórmulas, soluciones, conceptos, métodos, sistemas, principios, descubrimientos, procesos e invenciones de cualquier tipo; los esquemas, planes o reglas para realizar actos mentales, juegos o negocios.

Con fundamento en lo establecido por el articulo 168 de la Ley Federal del Derecho de Autor, las inscripciones en el registro establecen la presunción de ser ciertos los hechos y actos que en ellas consten, salvo prueba en contrario. Toda inscripción deja a salvo los derechos de terceros. Si surge controversia, los efectos de la inscripción quedarán suspendidos en tanto se pronuncie resolución firme por autoridad competente.

Con fundamento en los artículos 2, 208, 209 fracción III y 211 de la Ley Federal del Derecho de Autor; articulos 64, 103 fracción IV y 104 del Reglamento de la Ley Federal del Derecho de Autor; articulos 1, 3 fraccion I, 4, 8 fracción I y 9 del Reglamento Interior del Instituto Nacional del Derecho de Autor, se expide el presente certificado.

Número de Registro: **03-2014-100712042200-01**

México D.F., a 7 de octubre de 2014

EL DIRECTOR DEL REGISTRO PÚBLICO DEL DERECHO DE AUTOR

JESUS PARETS GOMEZ

ESTADOS UNIDOS MEXICANOS
SECRETARIA DE EDUCACION PUBLICA
INSTITUTO NACIONAL
DEL DERECHO DE AUTOR
REGISTRO PUBLICO

SEP
SECRETARÍA DE EDUCACIÓN PÚBLICA

INDAUTOR
Instituto Nacional del Derecho de Autor

CERTIFICADO

Registro Público del Derecho de Autor

Para los efectos de los artículos 13, 78, 162, 163 fracción II, 164 fracción I, 168, 169, 209 fracción III y demás relativos de la Ley Federal del Derecho de Autor, se hace constar que la **VERSION** cuyas especificaciones aparecen a continuación, ha quedado inscrita en el Registro Público del Derecho de Autor, con los siguientes datos:

AUTOR: RODRIGUEZ GUERRERO MARCO VINICIO

TITULO: PM-5S01 PROCEDIMIENTO DE MEJORAMIENTO PARA ESTABILIZAR SUELO Y SUBSUELO

RAMA: LITERARIA

TITULAR DE AMPLIACION: RODRIGUEZ GUERRERO MARCO VINICIO

Esta inscripción no faculta para publicar o usar en forma alguna la obra registrada, a menos de que se acredite la autorización correspondiente.

Con fundamento en el artículo 3° de la Ley Federal del Derecho de Autor el presente certificado ampara única y exclusivamente la obra original Literaria.

Con fundamento en lo establecido por el artículo 14 fracciones I, II y III de la Ley Federal del Derecho de Autor, no es objeto de protección como derecho de autor: las fórmulas, soluciones, conceptos, métodos, sistemas, principios, descubrimientos, procesos e invenciones de cualquier tipo; el aprovechamiento industrial o comercial de las ideas contenidas en las obras; los esquemas, planes o reglas para realizar actos mentales, juegos o negocios.

Con fundamento el lo establecido por el artículo 168 de la Ley Federal del Derecho de Autor, las inscripciones en el registro establecen la presunción de ser ciertos los hechos y actos que en ellas consten, salvo prueba en contrario. Toda inscripción deja a salvo los derechos de terceros. Si surge controversia, los efectos de la inscripción quedarán suspendidos en tanto se pronuncie resolución firme por autoridad competente.

Con fundamento en lo establecido por los artículos 2, 208, 209 fracción III y 211 de la Ley Federal del Derecho de Autor; artículos 64, 103 fracción IV y 104 del Reglamento de la Ley Federal del Derecho de Autor; artículos 1, 3 fracción I, 4, 8 fracción I y 9 del Reglamento Interior del Instituto Nacional del Derecho de Autor, se expide el presente certificado.

Número de Registro: **03-2017-071811142400-01**

México D.F., a 18 de julio de 2017

EL DIRECTOR DEL REGISTRO PÚBLICO DEL DERECHO DE AUTOR

JESUS PARETS GOMEZ

CULTURA

INDAUTOR

CERTIFICADO

Registro Público del Derecho de Autor

Para los efectos de los artículos 13, 162, 163 fracción I, 164 fracción I, 168, 169, 209 fracción III y demás relativos de la Ley Federal del Derecho de Autor, se hace constar que la **OBRA** cuyas especificaciones aparecen a continuación, ha quedado inscrita en el Registro Público del Derecho de Autor, con los siguientes datos:

AUTORES:	AQUINO CORREO ALBERT RODRIGUEZ GUERRERO MARCO VINICIO
TITULO:	MEJORAMIENTO DE LAS CAPACIDADES MECANICAS DEL SUBSUELO. A PARTIR DE LA ESTABILIZACION DE LOS PROCESOS FISICOQUIMICOS, MEDIANTE INCLUSION (INYECCION) DE SOLUCION A BASE DE ADITIVOS MINERALES DE TIPO ZEOLITICOS
RAMA:	LITERARIA
TITULARES:	AQUINO CORREO ALBERT RODRIGUEZ GUERRERO MARCO VINICIO

Con fundamento en el artículo 3° de la Ley Federal del Derecho de Autor el presente certificado ampara única y exclusivamente la obra original Literaria.

Con fundamento en lo establecido por el artículo 168 de la Ley Federal del Derecho de Autor, las inscripciones en el registro establecen la presunción de ser ciertos los hechos y actos que en ellas consten, salvo prueba en contrario. Toda inscripción deja a salvo los derechos de terceros. Si surge controversia, los efectos de la inscripción quedarán suspendidos en tanto se pronuncie resolución firme por autoridad competente.

Con fundamento en los artículos 2, 208, 209 fracción III y 211 de la Ley Federal del Derecho de Autor; artículos 64, 103 fracción IV y 104 del Reglamento de la Ley Federal del Derecho de Autor; artículos 1, 3 fracción I, 4, 8 fracción I y 9 del Reglamento Interior del Instituto Nacional del Derecho de Autor, se expide el presente certificado.

Número de Registro: **03-2017-071811383000-01**

México D.F., a 18 de julio de 2017

EL DIRECTOR DEL REGISTRO PÚBLICO DEL DERECHO DE AUTOR

JESUS PARETS GOMEZ

CULTURA

INDAUTOR

GOBIERNO DE LA
CIUDAD DE MÉXICO

SECRETARÍA DE OBRAS Y SERVICIOS

DIRECCIÓN GENERAL DE ADMINISTRACIÓN Y FINANZAS

2023 Francisco VILLA

SECRETARIA DE OBRAS Y SERVICIOS
0002
16 OCT. 2023
RECIBIDO
SUBSECRETARÍA DE INFRAESTRUCTURA
DIRECCIÓN GENERAL DE CONSTRUCCIÓN DE OBRAS PÚBLICAS
20:25 p.m.

Ciudad de México, a 13 de octubre de 2023

CDMX/SOBSE/DGAF/13-10-2023/ **01**

ING. JUAN CARLOS FUENTES ORRALA
DIRECTOR GENERAL DE CONSTRUCCIÓN DE OBRAS PÚBLICAS
EN LA SECRETARÍA DE OBRAS Y SERVICIOS
P R E S E N T E

En atención al oficio CDMX/SOBSE/SI/DGCOP/DAAOP/09.08.23/1351, referente a los proyectos que tiene considerados la Secretaría de Obras y Servicios financiados con endeudamiento.

Al respecto, me permito remitir copia simple del oficio SAF/DGAF/2817/2023, emitido por la Dirección General de Administración Financiera de la Secretaría de Administración y Finanzas, en el cual, notifica el proyecto registrado en el Sistema de Cartera de Inversión (SCI) que administra la Secretaría de Hacienda y Crédito Público (SHCP) con la siguiente clave:

No. De Proyecto	Denominación	Clave de registro	Monto
023NR0236	Mantenimiento a Puentes Vehiculares.	2390010057	110,000,000.00

Sin otro en particular, reciba un cordial saludo.

A T E N T A M E N T E

M.A.P.P. GERARDO CALZADA SIBILLA
DIRECTOR GENERAL DE ADMINISTRACIÓN Y FINANZAS

C.c.c.p.- M. En I. Jesús Antonio Esteva Medina. - Secretario de Obras y Servicios. - secretaria@obrasyservicios.cdmx.gob.mx
Mtra. Guadalupe Estrada Sánchez. - Directora de Finanzas en la SOBSE. - secretaria@obras.cdmx.gob.mx
Mtro. Ricardo Cadillo del Río. - Subdirector de Recursos Financieros de Obras Públicas en la SOBSE. - ricardo.cadillo@cdmx.com.mx

ACC/GMS/ffrgm

DGAF 9477 SPCP 1188

Ciudad de México, a 13 de octubre de 2023
SAF/DGAF/2817/2023

MTRO. JESÚS ANTONIO ESTEVA MEDINA
SECRETARIO DE OBRAS Y SERVICIOS
P R E S E N T E

Me refiero al oficio SAF/SE/DGGEB/0575/2023, con el cual la Dirección General de Gasto Eficiente "B" remitió a esta Dirección General el Informe Ejecutivo del proyecto "Mantenimiento a Puentes Vehiculares", presentado por la Secretaría de Obras y Servicios (SOBSE) como susceptible de ser financiado con recursos de crédito, remitiendo en forma impresa y en archivo electrónico el Informe Ejecutivo del proyecto para su revisión y trámite ante la Secretaría de Hacienda y Crédito Público (SHCP), y asimismo solicita que, una vez que se cuente con la notificación correspondiente, se informe a esa Dirección General.

Sobre el particular, y con fundamento en el artículo 97 del Reglamento Interior del Poder Ejecutivo y de la Administración Pública de la Ciudad de México, le informo que SHCP comunicó a través del Sistema de Cartera de Inversión, que el proyecto en cuestión se encuentra registrado con la siguiente clave (se adjunta Consulta de Proyecto en Cartera):

Nombre del proyecto	Clave de registro	Monto de deuda 2023 (pesos con IVA)
Mantenimiento a Puentes Vehiculares.	23900010057	$110,000,000.00

No se omite mencionar que, la información que soporta el Informe Ejecutivo del proyecto citado es responsabilidad de la Unidad Responsable del Gasto y de los servidores públicos encargados de su administración adscritos a la misma, conforme a lo dispuesto en los artículos 6, 51 y 66 de la Ley de Austeridad, Transparencia en Remuneraciones y Ejercicio de Recursos de la Ciudad de México; así como atender lo establecido en el artículo 9 de la Ley de Ingresos de la Federación para el Ejercicio Fiscal de 2023; en el inciso a, de la fracción II, del artículo 33 de la Ley de Disciplina Financiera de las Entidades Federativas y los Municipios; la Ley Federal de Deuda Pública y demás normatividad Federal y Local aplicable en la materia.

La gestión de esta Dirección General se realizó en cumplimiento de lo dispuesto por el inciso d, de la fracción II, del artículo 33 de la Ley de Disciplina Financiera de las Entidades Federativas y los Municipios, y con fundamento en las reglas 149, 150 y 151 del Manual de Reglas y Procedimientos para el Ejercicio Presupuestario de la Administración Pública de la Ciudad de México, Título Segundo "De las Operaciones con Fuentes Específicas de Financiamiento", Capítulo II "De los Recursos Provenientes de Deuda Pública y Gasto por Concepto de Arrendamiento Financiero", Sección Primera "De los Recursos Derivados del Endeudamiento", así como del numeral 20 de los Lineamientos para el registro en la Cartera que integra y administra la Secretaría de Hacienda y Crédito Público, de las Obras contempladas en el Presupuesto de Egresos de la Ciudad de México a ser financiadas con endeudamiento autorizado por el artículo 3o de la Ley de Ingresos de la Federación para el Ejercicio Fiscal de 2023 (Lineamientos).

Ciudad de México, a 13 de octubre de 2023
SAF/DGAF/2817/2023

Finalmente, le comentó que en caso de que el proyecto modifique sus alcances en los términos previstos por los numerales 27 y 28 de los Lineamientos, deberá procederse conforme a lo dispuesto por éstos.

Sin más por el momento, reciba un cordial saludo.

ATENTAMENTE

JUAN CARLOS CARPIO FRAGOSO
DIRECTOR GENERAL

CON FUNDAMENTO EN EL ARTÍCULO 19 FRACCIÓN V DEL REGLAMENTO INTERIOR DEL PODER EJECUTIVO Y DE LA ADMINISTRACIÓN PÚBLICA DE LA CIUDAD DE MÉXICO FIRMA POR AUSENCIA DEL DIRECTOR GENERAL DE ADMINISTRACIÓN FINANCIERA, EL DIRECTOR DE EVALUACIÓN DE PROYECTOS.

DIEGO EDUARDO GARCÍA CORTES

C.C.P.E.P. CON ANEXO:
LIZ ELENA GONZÁLEZ ESCOBAR, SECRETARIA DE ADMINISTRACIÓN Y FINANZAS DEL GOBIERNO DE LA CIUDAD DE MÉXICO. PRESENTE.
EDITH MARÍA ECHA GORDILLO CASTRO, SUBSECRETARIA DE EGRESOS EN LA SECRETARÍA DE ADMINISTRACIÓN Y FINANZAS (SAFCDMX). PRESENTE.
GERARDO CALZADA LIA, DIRECTOR GENERAL DE ADMINISTRACIÓN Y FINANZAS EN LA SOBSE. PRESENTE.
JUAN CARLOS RESPUTER DAVILA, DIRECTOR GENERAL DE CONSTRUCCIÓN DE OBRAS PÚBLICAS EN LA SOBSE. PRESENTE.
RAFAEL DE MECKLER, DIRECTOR GENERAL DE GASTO EFICIENTE "B" EN LA SAFCDMX. PRESENTE.
JOSÉ ALFREDO GARCÍA NIEVES, DIRECTOR EJECUTIVO DE ANÁLISIS Y DESARROLLO PRESUPUESTAL "D" EN LA SAFCDMX. PRESENTE.
ALMA GABRIELA GUTIERREZ GUEVARA, DIRECTORA DE DEUDA PÚBLICA EN LA SAFCDMX. PRESENTE.

DGAF/JMCF

SUBCOMITÉ DE OBRAS
DIRECCIÓN GENERAL DE CONSTRUCCIÓN DE OBRAS PÚBLICAS
10ª. SESIÓN ORDINARIA 2023

7. Asuntos Generales