GOBIERNO DE LA
CIUDAD DE MÉXICO

SUBCOMITE DE OBRAS
DIRECCIÓN GENERAL DE CONSTRUCCIÓN DE OBRAS PÚBLICAS
10ª. SESION ORDINARIA 2021

1. Lista de Asistencia y Declaratoria del Quórum
2. Aprobación del Orden del Día
3. Aprobación del Acta de la Novena Sesión Ordinaria de 2021
4. Seguimiento de Acuerdos
5. Estudio y opinión de los siguientes asuntos:

    5.1 Reporte de Contratos celebrados por Concurso, Adjudicación y Convenio en Monto

    5.2 Evolución del Gasto de Inversión para Obra Pública 2021

    5.3 Avance de los Contratos del Ejercicio 2008

    5.4 Avance de los contratos del Ejercicio 2011

    5.5 Avance de los contratos del Ejercicio 2014

    5.6 Avance de los contratos del Ejercicio 2015

    5.7 Avance de los contratos del Ejercicio 2016

    5.8 Avance de los contratos del Ejercicio 2018

    5.9 Avance de los contratos del Ejercicio 2019

    5.10 Avance de los contratos del Ejercicio 2020

    5.11 Avance de los contratos del Ejercicio 2021

6. Listado de Casos que presentan las Direcciones de Construcción de Obras Públicas "A" y "B"

    6.1 Listado de Casos número DCOP"A"/01/2021

    6.2 Listado de Casos número DCOP"B"/03/2021

7. Asuntos Generales

GOBIERNO DE LA
CIUDAD DE MÉXICO

SUBCOMITE DE OBRAS
DIRECCIÓN GENERAL DE CONSTRUCCIÓN DE OBRAS PÚBLICAS
10ª. SESION ORDINARIA 2021

1. **Lista de Asistencia y verificación de Quórum**

SUBCOMITE DE OBRAS
DIRECCIÓN GENERAL DE CONSTRUCCIÓN DE OBRAS PÚBLICAS
10ª. SESION ORDINARIA 2021

2. Aprobación del Orden del Dia

GOBIERNO DE LA
CIUDAD DE MÉXICO

SUBCOMITE DE OBRAS
DIRECCIÓN GENERAL DE CONSTRUCCIÓN DE OBRAS PÚBLICAS
10 ª. SESION ORDINARIA 2021

3. Aprobación del Acta de la Novena Sesión Ordinaria de 2021

ACTA DE LA 9ª SESIÓN ORDINARIA DEL 2021 DEL SUBCOMITÉ DE OBRAS DE LA DIRECCIÓN GENERAL DE CONSTRUCCIÓN DE OBRAS PÚBLICAS

En la Ciudad de México, siendo las trece horas del día 30 de septiembre del año 2021, a través de videoconferencia se procedió a celebrar la Novena Sesión Ordinaria del Subcomité de Obras de la Dirección General de Construcción de Obras Públicas, correspondiente al ejercicio 2021, de conformidad con el Orden del Día propuesto para la misma. ----------

1.- Lista de Asistencia, Verificación y Declaratoria de Quórum. Mediante voz de los asistentes se realizó el registro de asistencia correspondiente a esta Sesión verificando la asistencia de los Vocales, Asesores e Invitados constatando que existe Quórum por lo que se declara abierta la Sesión.----------

Preside el acto el Ing. Juan Carlos Fuentes Orrala, Director General de Construcción de Obras Públicas y Presidente del Subcomité, con la asistencia de los Servidores Públicos siguientes: Vocales Propietarios: Ing. Francisco Máximo Izquierdo Ortiz, Director de Construcción de Obras Públicas "A"; Ing. Rolando Alexander Fernández Betancourt, Director de Construcción de Obras Públicas "B"; Ing. Carlos Arceo Castañeda, Director de Construcción de Obras Públicas "C"; Mtro. Efraín Álvarez Martínez, Director de Construcción de Obras Públicas "D"; Dr. Roberto Beristaín Salmerón, Director de Ingeniería de Costos y Concursos de Construcción de Obras Públicas y el C.P. Eudosio Santamaría Manuel, Director de Administración de Apoyo a Obras Públicas; Asesor: C.P.Francisco Alejandro Cano Castillo, Titular del Órgano Interno de Control en la Secretaría de Obras y Servicios; Invitados: Mtro. Ricardo Cedillo del Río, Subdirector de Administración y Recursos Financieros de Obras Públicas y el Ing. José Luis Pichardo Hernández, Subdirector de Construcción de Obras Públicas "B1". ----------

2.-Aprobación del Orden del Día. ----------

El **Ing. Juan Carlos Fuentes Orrala** inicia dando la más cordial bienvenida a los asistentes y verifica la asistencia de los Vocales, Asesores e Invitados de la Novena Sesión Ordinaria 2021, pone a consideración del Pleno el Orden del Día para su aprobación; se aprueba por unanimidad y continúa con el siguiente punto. ----------

3. Aprobación del Acta de Octava Sesión Ordinaria de 2021. ----------

El **Ing. Juan Carlos Fuentes Orrala** pone a consideración del Pleno la aprobación del Acta del Subcomité de Obras de la Dirección General de Construcción de Obras Públicas del año 2021. Propone al Pleno obviar su lectura y, sin haber objeción somete a votación el contenido de la misma, el Pleno del Subcomité de Obras aprueba por unanimidad, en sus términos, el Acta de la Octava Sesión Ordinaria de 2021, y se recabará sus firmas. ----------

4. Seguimiento de Acuerdos. ----------

El **Ing. Juan Carlos Fuentes Orrala** presenta **Acuerdo 08-09/2021** referente a la aprobación del Acta de la Segunda Convocatoria de la Séptima Sesión Ordinaria 2021 aprobándose de manera unánime en la Octava Sesión Ordinaria de este Subcomité el día 26 de agosto de 2021, algún comentario al respecto, al no haberlos continúa con el siguiente punto. ----------

5.- Estudio y opinión de los siguientes asuntos. ----------

5.1.- Reporte de contratos celebrados por concurso, adjudicaciones y convenios en monto. ----------

El **Ing. Juan Carlos Fuentes Orrala** presenta el Reporte de Contratos celebrados por Concurso, Adjudicación y Convenios en Monto, con corte al 31 de agosto de 2021, se indica que se realizaron 5 contrataciones por Adjudicación Directa; informa que se realizaron 9 contratos por Invitación Restringida a cuando menos tres personas; así como también la realización de un contrato por Licitación Pública, algún comentario al respecto, al no haberlos continúa con el siguiente punto. ----------

5.2 Reporte de la Evolución del Gasto de Inversión para Obra Pública, para la Dirección General de Construcción de Obras Públicas. ----------

El **Ing. Juan Carlos Fuentes Orrala** presenta el informe correspondiente al mes de agosto de 2021, pregunta si existen comentarios al respecto, al no haberlos continúa con el siguiente punto. ----------

El **Ing. Juan Carlos Fuentes Orrala** propone a los miembros del Subcomité de Obras obviar la presentación de los ejercicios 2008 al 2018, con corte al 31 de agosto de 2021, debido a que estos no han presentado variación alguna, por lo cual somete a consideración del Pleno su aprobación; se aprueba por unanimidad y continúa con la Orden del Día propuesta. ----------

5.9 Avance de los Contratos del Ejercicio 2019. ----------

El **Ing. Juan Carlos Fuentes Orrala** presenta la relación de los contratos con corte al 31 de agosto de 2021, señala que en la columna de observaciones se encuentra el detalle de la situación actual. Pregunta si hay comentarios al respecto, al no haberlos continúa con el siguiente punto. ----------

5.10 Avance de los Contratos del Ejercicio 2020. ----------

El **Ing. Juan Carlos Fuentes Orrala** presenta la relación de los contratos con corte al 31 de agosto de 2021, señala que en la columna de observaciones se encuentra el detalle de la situación actual. Pregunta si hay comentarios al respecto, al no haberlos continúa con el siguiente punto. ----------

5.11 Avance de los Contratos del Ejercicio 2021. ----------

El **Ing. Juan Carlos Fuentes Orrala** presenta la relación de los contratos con corte al 31 de agosto de 2021, señala que en la columna de observaciones se encuentra el detalle de la situación actual. Pregunta si hay comentarios al respecto, continúa con el Orden del Día propuesto. ----------

6. Listado de Casos que presentan las Direcciones de Construcción de Obra Pública "B" y "D". ----------

6.1 Listado de Casos Número DCOP" B" /02/2021. ----------

El **Ing. Juan Carlos Fuentes Orrala** presenta el Listado de Casos Número DCOP" B" /002/2021, referente a la contratación bajo la modalidad de Adjudicación Directa de los "Trabajos de Infraestructura Emergente para la puesta en Operación de la Línea "T" en Tláhuac"; con fundamento en el Artículo 134 de la Constitución Política de los Estados Unidos Mexicanos, artículos 3 inciso a fracción I, 5, 23, 24, inciso C, 61, 63, fracciones II y VII de la Ley de Obras

Públicas del Distrito Federal y artículos 75 y 75B fracciones I, II, III de su Reglamento Con un monto aproximado de $6'000,00.00 (Seis millones de pesos 00/100 M.N.) incluye IVA. Para lo cual cedo la palabra al Ing. Rolando Alexander Fernández Betancourt, para exposición del Caso. ----------

El **Ing. Rolando Alexander Fernández Betancourt** comenta como se presentó en la Segunda Convocatoria del Subcomité en la 7ª. Sesión Ordinaria de fecha 5 de agosto, solo me referiré a los datos más particulares de esta obra para lo cual cedo la palabra al Ing. José Luis Pichardo Hernández para la exposición de estos trabajos. ----------

El **Ing. José Luis Pichardo Hernández** mediante diapositivas expone, en la sesión en comento expusimos los trabajos emergentes que realizamos para la Línea 12 de Tláhuac, como es la instalación de la Línea del metrobús, en la cual nos habían solicitado una estación adicional que es Periférico Oriente, como pueden ver en la presentación se distinguen las 5 estaciones construidas; se mencionó también que aunque son estaciones provisionales se debe contar con todas las medidas de seguridad y es a lo que se avocó la Dirección General de Construcción de Obras Públicas, construyó la infraestructura para el funcionamiento de las instalaciones en la estación Atlalilco, la plataforma de concreto para colocar las escaleras, las plataformas metálicas para el acceso, la colocación de las líneas de paro, barandales que limitan el acceso para la estación para dar un flujo adecuado, rampa de acceso universal, todas las escaleras cuentan con una rampa para el acceso de las personas que tengan alguna discapacidad, además a todas las rampas y escaleras se les colocó una cinta antiderrapante para cualquier accidente, el metrobús nos solicitó colocar unas gavetas para el resguardo de una planta de energía eléctrica, así como los objetos del personal que labora en la estación, también las pantallas de su sistema que muestra el estado de los autobuses; se pintaron de 2 colores diferentes uno para los usuarios en general y otro exclusivo para las mujeres y niños menores de 12 años. ----------

Respecto a la estación Periférico Oriente en general son los mismos conceptos, en algunas estaciones implementamos pasos seguros en las banquetas laterales para el acceso a personas con discapacidad, con la finalidad de que contaran con las medidas de seguridad necesarias para su acceso al sistema del metrobús. ----------

Las escaleras se diferencian respecto a cada estación, así como su ubicación, algunas tienen tipo "L" otras tipo "C", además de la señalización como en cualquiera estación del metrobús. -

En la estación terminal Tláhuac es más amplia al ser la terminal y cuenta con 4 plataformas de ascenso y descenso para los usuarios. ----------

Estos son los trabajos realizados, la Línea se encuentra en operación, el sistema del metrobús nos comenta que está transportando más de 45 mil personas al día con 60 autobuses resolviendo la problemática derivada por el colapso de la Línea 12 del metro de la Ciudad de México; la solicitud al Pleno del Subcomité es la aprobación de este Caso, a través de adjudicación directa al rebasar el monto de actuación para tal situación, estoy atento para cualquier duda o pregunta. Gracias. ----------

El **Ing. Juan Carlos Fuentes Orrala** precisa que ya se cuenta con la suficiencia presupuestal, para la formalización del contrato si es que se aprueba el Caso; es importante mencionar que

estos trabajos están funcionando de manera adecuada además con la estación que se instaló en Tezonco y de la habilitación de 2 rutas, una que llega al metro Atlalilco que es la conexión con la Línea 8 del metro y otra más que se conecta a la Línea 5 que es la más reciente y llega al metro Coyuya, estos trabajos han impactado de manera significativa al igual que otros sistemas de transporte al brindar el servicio que dejo de prestar la Línea 12 del Metro. ----------

Pregunta si existen comentarios o preguntas al respecto, al no haberlas somete a votación del Pleno del Subcomité la aprobación del caso, pidiendo al pleno, los que estén a favor manifestarlo de viva voz, en contra ninguno, abstención ninguna, por lo que se aprueba el caso No. DCOP "B" /02/2021, por unanimidad, por lo que se procederá a la formalización del contrato mediante el procedimiento de adjudicación directa en apego al fundamento legal y términos señalados. Continúa con el Orden del Día propuesto. ----------

6.2 Listado de Casos No. DCOP"D"/01/2021. ----------

El **Ing. Juan Carlos Fuentes Orrala** presenta el Listado de Casos Número DCOP" D" /001/2021, referente a Los Trabajos de Apuntalamiento y Reforzamiento de la Cubierta de la Fase II del Templo Mayor; con fundamento en el Artículo 134 de la Constitución Política de los Estados Unidos Mexicanos, artículos 3 inciso a, 24 inciso C, 61, 63, fracciones I y II, 64 BIS de la Ley de Obras Públicas del Distrito Federal y artículos 75B fracciones I, II, III de su Reglamento. Con un monto aproximado de $2'500,00.00 (Dos millones quinientos mil pesos 00/100 M.N.) incluye IVA. Para lo cual cedo la palabra al Mtro. Efraín Álvarez Martínez, para exposición del Caso. ----

El **Mtro. Efraín Álvarez Martínez** informa que en la 6ª. Sesión Ordinaria del día 24 de junio del presenta año el Instituto Nacional de Antropología e Historia, (INAH), solicitó llevar a cabo unos trabajos de reforzamiento en la techumbre de la Casa de las Águilas a causa del fenómeno pluvial acontecido durante ese mes y dañando dicha estructura; en esa Sesión en comento hice la presentación en que consistían los trabajos, además de no contar con la suficiencia presupuestal. ----------

Es por eso que el día de hoy al contar con el presupuesto a favor, donde nos otorgan 2 millones y medio de pesos para la realización de estos trabajos; el avance con que se cuenta ahora es sumamente importante al conciliar con el (INAH) la protección de los espacios escultóricos con un material específicamente autorizado por ellos, que se trata de un geomaya para la protección de pisos y escaleras para iniciar los trabajos de reforzamiento el cual nos ha llevado bastante tiempo, vamos a colocar apuntalamiento en la estructura que tenemos actualmente y reforzar las bases en este caso la cimentación, con base en lo que le he presentado, solicito la autorización del Pleno del Subcomité la contratación a través de adjudicación directa para la realización de estos trabajos con un monto aproximado de 2 millones y medio, gracias. -----

El **Ing. Juan Carlos Fuentes Orrala** pregunta si existen comentarios o preguntas al respecto, al no haberlas somete a votación del Pleno del Subcomité la aprobación del caso, pidiendo al pleno, los que estén a favor manifestarlo de viva voz, en contra ninguno, abstención ninguna, por lo que se aprueba el caso No. DCOP "D" /01/2021, por unanimidad, por lo que se procederá a la formalización del contrato mediante el procedimiento de adjudicación directa en apego al fundamento legal y términos señalados. Continúa con el Orden del Día propuesto. ----------

SUBCOMITE DE OBRAS
DIRECCIÓN GENERAL DE CONSRUCCIÓN DE OBRAS PÚBLICAS
10ª. SESION ORDINARIA 2021

4. Seguimiento de Acuerdos

GOBIERNO DE LA CIUDAD DE MÉXICO

SUBCOMITÉ DE OBRAS DE LA DIRECCIÓN GENERAL DE CONSTRUCCIÓN DE OBRAS PÚBLICAS

SEGUIMIENTO DE ACUERDOS DEL SUBCOMITÉ DE OBRAS DE LA NOVENA SESIÓN ORDINARIA DE 2021

REFERENCIA	ACUERDO	AREA RESPONSABLE	NO ATENDIDO	PENDIENTE	CONCLUIDO	SITUACIÓN
09-10/2021	APROBACIÓN DEL ACTA DE LA OCTAVA SESIÓN ORDINARIA DE 2021	SUBDIRECCIÓN DE GESTIÓN TÉCNICA Y SEGUIMIENTO A ÓRGANOS DE CONTROLDE OBRAS PÚBLICAS.	----------	----------	X	Se aprobó por Unanimidad en la Novena Sesión Ordinaria, el día 30 de septiembre de 2021.
09-11/2021	LISTADO DE CASOS No. DCOP" B" /02/2021 REFERENTE A LA CONTRATACIÓN BAJO LA MODALIDAD DE ADJUDICACIÓN DIRECTA DE LOS "TRABAJOS DE INFRAESTRUCTURA EMERGENTE PARA LA PUESTA EN OPERACIÓN DE LA LÍNEA "T", EN TLÁHUAC".	DIRECCIÓN DE CONSTRUCCIÓN DE OBRAS PÚBLICAS "B"	----------	----------	X	Se aprobó por Unanimidad en la Novena Sesión Ordinaria, el día 30 de septiembre de 2021.
09-12/2021	LISTADO DE CASOS NO. **DCOP"D"/01/2021**; REFERENTE A LOS TRABAJOS DE APUNTALAMIENTO Y REFORZAMIENTO DE LA CUBIERTA DE LA FASE II DEL TEMPLO MAYOR	DIRECCIÓN DE CONSTRUCCIÓN DE OBRAS PÚBLICAS "D"	----------	----------	X	Se aprobó por Unanimidad en la Novena Sesión Ordinaria, el día 30 de septiembre de 2021.

GOBIERNO DE LA
CIUDAD DE MÉXICO

SUBCOMITE DE OBRAS
DIRECCIÓN GENERAL DE CONSTRUCCIÓN DE OBRAS PÚBLICAS
10ª. SESION ORDINARIA 2021

5. Estudio y opinión de los siguientes asuntos:

5.1. Reporte de Contratos celebrados por Concurso, Adjudicación y Convenio en Monto

5.2 Evolución del Gasto de Inversión para Obra Pública 2021

GOBIERNO DE LA CIUDAD DE MÉXICO

SECRETARÍA DE OBRAS Y SERVICIOS
SUBSECRETARÍA DE INFRAESTRUCTURA
DIRECCIÓN GENERAL DE CONSTRUCCIÓN DE OBRAS PÚBLICAS
DIRECCIÓN DE INGENIERÍA DE COSTOS Y CONCURSOS DE CONSTRUCCIÓN DE OBRAS PÚBLICAS

ADJUDICACIONES DIRECTAS ASIGNADAS EN EL PERIODO DEL MES DE SEPTIEMBRE DE 2021

ÁREA OPERATIVA	Nº DE PROCEDIMIENTO	Nº DE CONTRATO	DESCRIPCIÓN DE OBRA / SERVICIOS	IMPORTE C/IVA	EMPRESA	TIPO		FECHA	
						OBRA	SERVICIOS	INICIO	TÉRMINO
		NO APLICA PARA ESTE MES							

DR. ROBERTO BERISTAIN SALMERÓN
DIRECTOR DE INGENIERÍA DE COSTOS Y CONCURSOS DE CONSTRUCCIÓN DE OBRAS PÚBLICAS

MTRO. RICARDO CEDILLO DEL RIO
SUBDIRECTOR DE ADMINISTRACIÓN Y RECURSOS FINANCIEROS DE OBRAS PÚBLICAS

LIC. ADRIÁN MOLINA EYSELE
SUBDIRECTOR DE CONCURSOS, CONTROL Y ESTADÍSTICA DE OBRAS PUBLICAS

GOBIERNO DE LA CIUDAD DE MÉXICO

SECRETARÍA DE OBRAS Y SERVICIOS
SUBSECRETARÍA DE INFRAESTRUCTURA
DIRECCIÓN GENERAL DE CONSTRUCCIÓN DE OBRAS PÚBLICAS
DIRECCIÓN DE INGENIERÍA DE COSTOS Y CONCURSOS DE CONSTRUCCIÓN DE OBRAS PÚBLICAS

INVITACIONES RESTRINGIDAS ASIGNADAS EN EL PERIODO DEL MES DE SEPTIEMBRE DE 2021

ÁREA OPERATIVA	Nº DE PROCEDIMIENTO	Nº DE CONTRATO	DESCRIPCIÓN DE OBRA / SERVICIOS	IMPORTE C/IVA	EMPRESA	TIPO		FECHA	
						OBRA	SERVICIOS	INICIO	TÉRMINO
B	DPR-DCOB-L-037-2021	DGCOP-IR-L-S-114-21	SERVICIOS DE SUPERVISIÓN DEL PROYECTO INTEGRAL PARA LA CONSTRUCCIÓN DEL PUENTE VEHICULAR INFERIOR CHAMIXTO EN LA ALCALDÍA CUAJIMALPA, CIUDAD DE MÉXICO.	$ 2,453,199.67	DITAPSA CONSULTORES, S.A. DE C.V.		X	23-sep-21	23-may-22
B	DPR-DCOB-F-002-2021	DGCOP-IR-F-S-109-21	SERVICIOS DE SUPERVISIÓN TÉCNICA, ADMINISTRATIVA Y FINANCIERA DEL PROYECTO INTEGRAL PARA LA CONSTRUCCIÓN DE LA CINETECA NACIONAL CHAPULTEPEC Y ÁREAS EXTERIORES	$ 5,911,952.42	CONSULTORIA INTEGRAL EN INGENIERIA, S.A. DE C.V.		X	07-sep-21	31-dic-21
B	DPR-DCOB-F-003-2021	DGCOP-IR-F-S-113-21	SERVICIOS DE SUPERVISIÓN TÉCNICA, ADMINISTRATIVA Y FINANCIERA DEL PROYECTO INTEGRAL PARA LA CONSTRUCCIÓN DEL ESTACIONAMIENTO CON PLAZA DE ACCESO DE LA CINETECA NACIONAL CHAPULTEPEC	$ 2,899,986.64	CAMEDI INGENIERIA, S.A. DE C.V.		X	20-sep-21	31-dic-21

DR. ROBERTO BERISTAIN SALMERÓN
DIRECTOR DE INGENIERÍA DE COSTOS Y CONCURSOS DE CONSTRUCCIÓN DE OBRAS PÚBLICAS

MTO. RICARDO CEDILLO DEL RÍO
SUBDIRECTOR DE ADMINISTRACIÓN Y RECURSOS FINANCIEROS DE OBRAS PÚBLICAS

LIC. ADRIÁN MOLINA EYSELÉ
SUBDIRECTOR DE CONCURSOS, CONTROL Y ESTADÍSTICA DE OBRAS PUBLICAS

LICITACIONES PUBLICAS ASIGNADAS EN EL PERIODO DEL MES DE SEPTIEMBRE DE 2021

ÁREA OPERATIVA	N° DE PROCEDIMIENTO	N° DE CONTRATO	DESCRIPCIÓN DE OBRA / SERVICIOS	IMPORTE C/IVA	EMPRESA	TIPO		FECHA	
						OBRA	SERVICIOS	INICIO	TÉRMINO
D	909000989-DGCOP-L-040-2021	DGCOP-LPN-L-1-105-21	CONSTRUCCIÓN DE UNA UNIDAD DE PROTECCIÓN CIUDADANA (QUETZAL), DE LA SECRETARÍA DE SEGURIDAD CIUDADANA.	$ 7,153,165.32	GRUPO ROLIROB, S.A. DE C.V.	X		03-sep-21	26-dic-21
D	909000989-DGCOP-L-041-2021	DGCOP-LPN-L-1-106-21	CONSTRUCCIÓN DE UNA UNIDAD DE PROTECCIÓN CIUDADANA (QUIRIOGA), DE LA SECRETARÍA DE SEGURIDAD CIUDADANA.	$ 7,192,848.30	INCONST INGENIERÍA EN CONSTRUCCIÓN, S.A. DE C.V.	X		03-sep-21	26-dic-21
B	909000989-DGCOP-L-042-2021	DGCOP-LPN-L-4-111-21	PROYECTO INTEGRAL PARA LA CONSTRUCCIÓN DEL PUENTE VEHICULAR INFERIOR CHAMIXTO EN LA ALCALDÍA CUAJIMALPA, CIUDAD DE MÉXICO.	$ 82,386,982.68	JAGUAR INGENIEROS CONSTRUCTORES, S.A. DE C.V.	X		20-sep-21	19-abr-22
B	909000989-DGCOP-F-003-2021	DGCOP-LPN-F-4-103-21	PROYECTO INTEGRAL A PRECIO ALZADO Y TIEMPO DETERMINADO PARA LA CONSTRUCCIÓN DEL ESTACIONAMIENTO Y PLAZA DE ACCESO A LA CINETECA NACIONAL CHAPULTEPEC.	$ 72,703,011.11	MULTINACIONALES MARTÍNEZ GREY, S.A. DE C.V.	X		27-ago-21	31-dic-21
C	909000989-DGCOP-F-003-2021	DGCOP-LPN-F-1-110-21	TRABAJOS DE READECUACIÓN PARA LA ESCUELA DE BOX, UBICADA EN CALLE JESÚS CARRANZA 33, TEPITO, MORELOS, ALCALDÍA CUAUHTÉMOC, C.P. 06200, CIUDAD DE MÉXICO, BAJO LA MODALIDAD DE PRECIO UNITARIO Y TIEMPO DETERMINADO.	$ 10,094,234.04	CONSORCIO CONSTRUCTOR AA, S.A. DE C.V.	X		13-sep-21	29-dic-21
C	909000989-DGCOP-F-004-2021	DGCOP-LPN-F-1-113-21	TRABAJOS DE CIMENTACIÓN Y ESTRUCTURA PARA LA CONSTRUCCIÓN DE DORMITORIOS PARA LA ESCUELA DE BOX, UBICADA EN CALLE JESÚS CARRANZA 33, TEPITO, MORELOS, ALCALDÍA CUAUHTÉMOC, C.P. 06200, CIUDAD DE MÉXICO, BOBRE LA BASE DE PRECIO UNITARIO Y TIEMPO DETERMINADO.	$ 29,734,338.33	PROYECTOS Y CONSTRUCCIONES DAVIANA, S.A. DE C.V.	X		22-sep-21	31-dic-21
B	909000989-DGCOP-F-005-2021	DGCOP-LPN-F-4-118-21	PROYECTO INTEGRAL A PRECIO ALZADO Y TIEMPO DETERMINADO PARA LA CONSTRUCCIÓN DEL ÁGORA, ARCOTECHOS 1 Y 2, FORO AL AIRE LIBRE, TALLERES Y RESIDENCIAS.	$ 90,314,198.56	ACCUBO, S.A. DE C.V.	X		01-oct-21	18-mar-22

DR. ROBERTO BERISTAIN SALMERÓN
DIRECTOR DE INGENIERÍA DE COSTOS Y CONCURSOS DE CONSTRUCCIÓN DE OBRAS PÚBLICAS

M.TO. RICARDO CEDILLO DEL RÍO
SUBDIRECTOR DE ADMINISTRACIÓN Y RECURSOS FINANCIEROS DE OBRAS PÚBLICAS

LIC. ADRIÁN MOLINA EYSELE
SUBDIRECTOR DE CONCURSOS, CONTROL Y ESTADÍSTICA DE OBRAS PUBLICAS

GOBIERNO DE LA
CIUDAD DE MÉXICO

SUBCOMITE DE OBRAS
DIRECCIÓN GENERAL DE CONSTRUCCIÓN DE OBRAS PÚBLICAS
10ª. SESION ORDINARIA 2021

5.2. Evolución del Gasto de Inversión para Obra Pública 2021

GOBIERNO DE LA CIUDAD DE MÉXICO

SECRETARÍA DE OBRAS Y SERVICIOS
DIRECCIÓN GENERAL DE CONSTRUCCIÓN DE OBRAS PÚBLICAS
EVOLUCIÓN DEL GASTO DE INVERSIÓN AL 30 DE SEPTIEMBRE DE 2021

CENTRO GESTOR	ÁREA FUNCIONAL	FONDO	POS. PRE.	PROYECTO	ORIGINAL	MODIFICADO	PROGRAMADO	EJERCIDO	COMPROMISO GRP
07C001	221049K006	25P210	63212179	O13ML0002	878,653,162.00	878,653,162.00	801,792,367.88	625,103,459.33	878,653,162.00
07C001	221049K005	15O210	61512179	O19ML0007	0.00	203,300,000.00	203,300,000.00	199,073,268.38	200,000,000.00
07C001	221049K005	15OB10	61512179	O19ML0007	0.00	9,200,000.00	0.00	0.00	0.00
07C001	343117E116	25P210	61212179	O19ML0009	383,983,773.00	383,983,773.00	255,247,028.04	79,419,550.45	298,488,002.33
07C001	221049K005	15O210	61512179	O20ML0017	30,000,000.00	30,000,000.00	27,757,780.50	26,593,614.32	27,035,031.34
07C001	356024E042	15O210	61512179	O20ML0019	11,790,432.00	490,432.00	399,953.87	399,953.87	399,953.88
07C001	356024E042	15OB10	61512179	O20ML0019	0.00	10,425,059.75	2,224,838.40	0.00	0.00
07C001	251024K002	15OI10	61212179	O20ML0064	50,000,000.00	12,000,000.00	3,132,557.65	2,901,184.13	5,207,542.77
07C001	231087K001	15O210	61212179	O20ML0074	57,000,000.00	46,576,225.64	40,734,338.72	33,822,210.83	46,576,225.64
07C001	231087K001	15O210	61212179	O20ML0075	400,000,000.00	0.00	0.00	0.00	0.00
07C001	251024K002	15OB10	61212179	O20ML0076	150,000,000.00	128,147,550.16	126,156,457.08	88,649,862.77	128,138,548.14
07C001	221049K005	15OI10	61512179	O21ML0024	0.00	50,000,000.00	9,021,907.81	0.00	0.00
07C001	268294P004	15O210	61212100	O21NR0036	40,000,000.00	39,440,000.00	34,887,442.38	30,529,734.18	39,439,999.99
07C001	251024K002	15O210	61212100	O21NR0037	10,000,000.00	10,000,000.00	6,534,563.82	4,492,294.52	9,985,721.78
07C001	221049K005	15O210	61512100	O21NR0038	7,000,000.00	7,000,000.00	6,319,869.51	5,805,236.75	6,951,285.83
07C001	221049K005	15OI10	61512100	O21NR0038	0.00	2,300,000.00	2,300,000.00	0.00	0.00
07C001	221049K005	15O210	61512100	O21NR0039	40,000,000.00	40,000,000.00	23,223,903.36	23,035,812.15	36,055,279.50
07C001	221049K005	15OB10	61512100	O21NR0039	0.00	7,000,000.00	0.00	0.00	0.00
07C001	221049K005	15O210	61512100	O21NR0040	35,000,000.00	31,700,000.00	11,313,721.14	5,088,709.62	23,152,290.98
07C001	221049K005	15OB10	61512100	O21NR0041	50,000,000.00	599,778.65	0.00	0.00	0.00
07C001	343024K010	15OI10	61212100	O21NR0042	987,665.00	987,665.00	296,299.67	0.00	0.00
07C001	343024K010	25P210	61212100	O21NR0042	19,012,335.00	19,012,335.00	11,343,807.11	5,172,040.23	16,907,788.93
07C001	343024K010	15OB10	61212100	O21NR0043	50,000,000.00	50,000,000.00	27,655,214.73	11,310,044.03	47,385,803.25
07C001	343024K010	15OI10	61212100	O21NR0044	80,000,000.00	30,100,000.00	1,709,089.07	1,709,089.07	26,060,640.42
07C001	251024K002	15OI10	61212100	O21NR0233	50,000,000.00	50,000,000.00	27,724,310.91	12,199,420.64	43,473,235.02
07C001	251024K002	15O210	61212100	O21NR0234	25,000,000.00	25,000,000.00	11,608,428.64	4,108,428.64	24,065,054.56
07C001	222024K004	15OB10	61512100	O21NR0290	0.00	1,400,000.00	0.00	0.00	0.00

GOBIERNO DE LA CIUDAD DE MÉXICO

SECRETARÍA DE OBRAS Y SERVICIOS
DIRECCIÓN GENERAL DE CONSTRUCCIÓN DE OBRAS PÚBLICAS
EVOLUCIÓN DEL GASTO DE INVERSIÓN AL 30 DE SEPTIEMBRE DE 2021

CENTRO GESTOR	ÁREA FUNCIONAL	FONDO	POS. PRE.	PROYECTO	ORIGINAL	MODIFICADO	PROGRAMADO	EJERCIDO	COMPROMISO GRP
07C001	221049K005	15OI10	61512100	O21NR0291	0.00	17,100,000.00	17,100,000.00	0.00	0.00
07C001	221049K005	15O210	61212100	O21NR0325	0.00	8,000,000.00	7,534,827.94	7,534,827.94	8,000,000.00
07C001	343024K010	15O210	61212100	O21NR0326	0.00	3,000,000.00	0.00	0.00	0.00
07C001	231087K001	15OI10	61212187	O21NR0327	0.00	741,761.24	741,761.24	0.00	510,328.01
07C001	343024K010	25R513	61212100	O21NR0501	0.00	325,000,000.00	225,000,000.00	40,500,054.54	135,000,181.79
07C001	343024K010	25M205	61212100	O21NR0502	0.00	97,455,468.42	97,455,468.42	97,455,468.42	97,455,468.42
07C001	343024K010	15O210	61512100	O21NR0529.	0.00	11,300,000.00	5,759,843.60	0.00	0.00
07C001	343024K010	15OB10	61512100	O21NR0529	0.00	6,000,000.00	6,000,000.00	0.00	0.00
07C001	343024K010	15OI10	61512100	O21NR0529	0.00	1,700,000.00	1,700,000.00	0.00	0.00
07C001	221049K005	15O210	61512100	O21NR0531	0.00	560,000.00	560,000.00	110,662.14	533,551.11
07C001	251024K002	25E113	61212100	O21NR0588	0.00	70,533,000.00	23,511,000.00	0.00	0.00
07C001	221049K005	15OI10	61512100	O21NR0803	0.00	700,000.00	700,000.00	0.00	0.00
07C001	221049K005	15OI10	61512100	O21NR0878	0.00	8,000,000.00	8,000,000.00	0.00	0.00
07C001	221049K005	15OI10	61512100	O21NR0879	0.00	2,500,000.00	2,500,000.00	0.00	0.00
07C001	251024K002	25P612	61212100	O21NR0910	0.00	36,762,348.48	36,762,348.48	0.00	0.00
07C001	343024K010	25P612	61212100	O21NR0911	0.00	26,400,000.00	26,400,000.00	0.00	0.00
07C001	222024K004	15OI10	61512100	O21NR0957	0.00	2,900,000.00	2,900,000.00	0.00	0.00
07C001	221049K005	15OI10	61512100	O21NR0959	0.00	1,500,000.00	1,500,000.00	0.00	0.00
07C001	231087K001	15O210	85311100		0.00	50,000,000.00	50,000,000.00	50,000,000.00	50,000,000.00
					2,368,427,367.00	**2,737,468,559.34**	**2,148,809,129.97**	**1,355,014,926.95**	**2,149,475,095.69**

GOBIERNO DE LA
CIUDAD DE MÉXICO

SUBCOMITE DE OBRAS
DIRECCIÓN GENERAL DE CONSTRUCCIÓN DE OBRAS PÚBLICAS
10ª. SESION ORDINARIA 2021

5.3 Avance de los contratos del Ejercicio 2008

GOBIERNO DE LA
CIUDAD DE MÉXICO

CONTRATOS DE OBRA PÚBLICA
AVANCE DE CONTRATOS DEL EJERCICIO 2008

FECHA DE ACTUALIZACIÓN 30 de septiembre de 2021

DIRECCIÓN DE ÁREA	ADJUDICADOS	REVALIDACIONES	SITUACION ACTUAL					
			CANCELADOS Y/O RESCINDIDOS	RECEPCIONADOS		CON LIQUIDACIÓN Y/O FINIQUITO		EN PROCEDIMIENTO JURÍDICO
				EFECTUADA	PENDIENTE	EFECTUADA	PENDIENTE	
DIRECCIÓN DE CONSTRUCCIÓN DE OBRAS PÚBLICAS "A"	3	2	0	4	1	0	5	0
DIRECCIÓN DE CONSTRUCCIÓN DE OBRAS PÚBLICAS "B"	5	0	0	0	5	0	5	5
TOTAL	**8**	**2**	**0**	**4**	**6**	**0**	**10**	**5**

NOTA: DIRECCIÓN DE CONSTRUCCIÓN DE OBRAS PÚBLICAS "A": *EXISTE UN CONTRATO CON TERMINACIÓN ANTICIPADA, UNA EMPRESA SE INCONFORMÓ AL RESULTADO DE LA AUDITORÍA DE C.I. Y SE ENCUENTRA PENDIENTE LA RESOLUCIÓN DEL JUEZ.

GOBIERNO DE LA CIUDAD DE MÉXICO

SECRETARÍA DE OBRAS Y SERVICIOS DE LA CIUDAD DE MÉXICO
Subsecretaría de Infraestructura
Dirección General de Construcción de Obras Públicas

CONTRATOS DE OBRA PÚBLICA
AVANCE DE CONTRATOS DEL EJERCICIO 2008

FECHA DE CORTE: 30/09/2021

DIRECCIÓN DE ÁREA	ADJUDICADOS	REVALIDACIONES	CANCELADOS Y/O RESCINDIDOS	RECEPCIONADOS		CON LIQUIDACIÓN Y/O FINIQUITO		EN PROCEDIMIENTO JURÍDICO
				EFECTUADA	PENDIENTE	EFECTUADA	PENDIENTE	
CONSTRUCCIÓN DE OBRAS PÚBLICAS "A"	3	2	0	4	1	0	5	0
TOTAL	**3**	**2**	**0**	**4**	**1**	**0**	**5**	**0**

NOTA: EXISTE UN CONTRATO CON TERMINACIÓN ANTICIPADA, UNA EMPRESA SE INCONFORMÓ AL RESULTADO DE LA AUDITORÍA DE LA C.I. Y SE ENCUENTRA PENDIENTE LA RESOLUCIÓN DEL JUEZ.

Ing. Raúl Márquez Martínez.
Subdirector de Construcción de Obras Públicas "A2"

INFORME DE AVANCE FÍSICO PARA OBRA PUBLICA EN BIENES DE DOMINIO PUBLICO

RELACIÓN DE CONTRATOS EJERCICIO 2009

Corte al 30 de septiembre de 2011

NUMERO CASO	NUMERO CONTRATO	EF	MODALIDAD	EMPRESA	DESCRIPCION DEL CONTRATO	PERIODO DE EJECUCIÓN INICIO	PERIODO DE EJECUCIÓN TERMINO	MONTO CONTRATADO EJERCICIO 2009	ECONOMIA	ANTICIPOS		CONVENIO (PERIODO - MONTO) INICIO	CONVENIO (PERIODO - MONTO) TERMINO	CONVENIO (PERIODO - MONTO) MONTO	ESTIMACIÓN PAGADA	ESTIMACIÓN EN TRAMITE	AVANCE % FISICO	AVANCE % FINANCIERO (PAGADO)	OBSERVACIONES
				Construcción del Acualizado Constitutyentes (Las Torres), ubicado en la intersección de Av. Constituyentes y Av. Acueducto (Ex las Torres), en las Delegaciones Álvaro Obregón y Miguel Hidalgo				$1,273,231.96	$0.00					$0.00	$1,265,034.24	$0.00			
1	[illegible]	00	R	[illegible] S.A. de C.V.	Supervisión de la Construcción del Depósito Vehicular Acueducto Constituyentes Las Torres	[illegible]	[illegible]	$1,273,231.96	$0.00	ANTICIPO $0.00 AMORTIZADO $0.00 POR AMORTIZAR $0.00		N/A	N/A	$0.00	$1,265,034.24	$0.00	100.00%	99.35%	PENDIENTE DE LIQUIDACIÓN Y FINIQUITO, PORQUE EXISTE INCONFORMIDAD DE LA EMPRESA AL RESULTADO DE LA AUDITORIA DE LA C.I. Y SE ENCUENTRA PENDIENTE LA RESOLUCIÓN DEL JUEZ EN RELACIÓN A ESTA OBSERVACIÓN
				Portal de Puebla. Ubicado en los km 221+600, 221+800 y 221+924 de la Autopista México-Puebla en los límites de la Delegación Iztapalapa con el Municipio de la Paz, Estado de México				$7,128,622.72	$0.00					$0.00	$2,195,081.72	$0.00			
2	[illegible]	00	R	GRUPO HIDPO, S.A. DE C.V.	Construcción de Portal de Acceso Carretero en la Autopista México - Puebla	[illegible]	[illegible]	$7,128,622.72	$0.00	ANTICIPO $1,427,313.27 AMORTIZADO $977,181.90 POR AMORTIZAR $744,353.62		N/A	N/A	$0.00	$2,195,081.72	$0.00	100.00%	100.00%	**TERMINACIÓN ANTICIPADA**, PENDIENTE QUE LA EMPRESA DEVUELVA EL SALDO DEL ANTICIPO E INTERESES. LA EMPRESA DEVOLVIÓ $200,000.00 MEDIANTE CHEQUE DE CAJA EL 21-FEB-12 Y SE TOMÓ A CUENTA EL IMPORTE DE $256,417.20 DE GASTOS NO RECUPERABLES AL 31-AGO-2012 ADEUDA $744,353.62 ADEMÁS $524,854.27 DE INTERESES. POSIBLE COMPENSACIÓN DE ADEUDOS CON CONTRATOS IN08-IR-L-2-028, IN08-AO-L-2-416 Y IN08-AO-L-2-360. SE TIENE EN REVISIÓN IMPORTE TOTAL QUE SE ADEUDA. **RECEPCIONADO EL 31-10-09.**
				SUBTOTAL				8,401,745.68							3,460,115.96				
				Rehabilitación de la Vialidad del Eje 10 Sur, Puente Vehicular Deprimido Río Mixcoac - Av. Insurgentes y Circuito Interior, Delegación Benito Juárez y Puente Vehicular, ubicado en Benjamín Franklin - Eje 3 y 4 Sur y Circuito Interior				$17,370,000.20	$0.00					$0.00	$12,756,960.40	$1,063,377.40			
3	[illegible]	00	R	Corsa de Buen, S.A. de C.V.	Proyecto Ejecutivo para la Rehabilitación de la Vialidad del Eje 10 Sur, en el tramo comprendido de Av. Eduardo Ramírez Ruiz a la Autopista México Puebla, Delegación Tláhuac	[illegible]	[illegible]	$4,049,528.22	$0.00	ANTICIPO $404,952.82 AMORTIZADO $404,952.82 POR AMORTIZAR $0.00		N/A	N/A	$0.00	$3,738,962.40	$0.00	100.00%	97.59%	OBRA TERMINADA DESDE 2008, PENDIENTE DE LIQUIDAR, EXISTE UN IMPORTE DE $1,314,165.82 QUE SE ADEUDA. **RECEPCIONADO EL 7-06-09.**
4	[illegible]	00	AO	Corsa de Buen, S.A. de C.V.	Proyecto Ejecutivo a precios unitarios y tiempo determinado del Puente Vehicular Deprimido Río Mixcoac - Av. Insurgentes y Circuito Interior, Delegación Benito Juárez	[illegible]	[illegible]	$8,270,615.50	$0.00	ANTICIPO $827,061.55 AMORTIZADO $827,061.55 POR AMORTIZAR $0.00		N/A	N/A	$0.00	$6,314,138.25	$0.00	100.00%	76.39%	OBRA TERMINADA DESDE 2008, RECEPCIONADO, EXISTE UN IMPORTE DE $1,965,77.33 QUE SE ADEUDA. **RECEPCIONADO EL 31-07-09.**
5	[illegible]	00	R	Ingeniería y Desarrollos de las Truchas, S.A. de C.V.	Proyecto ejecutivo para el Puente Vehicular, ubicado en Benjamín Franklin - Eje 3 y 4 Sur y Circuito Interior, que está compuesto por las siguientes zonas: Puente Vehicular Deprimido ubicado en la Calle de Alfonso Reyes - Gral. José María Torres (Proyecto 1) Puente Vehicular	[illegible]	[illegible]	$5,046,606.48	$0.00	ANTICIPO $504,660.65 AMORTIZADO $504,660.65 POR AMORTIZAR $0.00		N/A	N/A	$0.00	$3,705,603.25	$1,063,377.40	100.00%	74.07%	OBRA TERMINADA DESDE 2008, PENDIENTE DE LIQUIDAR, EN VIRTUD DE QUE LA EMPRESA NO PROPORCIONÓ EL PROYECTO COMPLETO. **RECEPCIONADA EL 24-07-09.**
				SUBTOTAL				$17,370,000.20	$0.00					$0.00	$12,756,960.40	$1,063,377.40			
				GRAN TOTAL				25,771,745.88	$0.00					$0.00	15,209,039.88	1,063,377.40			

TOTAL CONTRATADO	TOTAL DE ECONOMÍA	TOTAL DE ANTICIPOS	
25,771,745.88	$0.00	ANTICIPO	$2,159,525.65
		AMORTIZADO	$2,414,868.69
		POR AMORTIZAR	$744,353.62

TOTAL DE ESTIMACIONES		AVANCE GENERAL AL PERIODO	
PAGADAS	EN TRAMITE	FISICO	FINANCIERO
15,209,039.88	1,063,377.40	100%	83.45%

Ing. Raúl Márquez Martínez
Subdirector de Construcción de Obras Públicas "A"

- 003 0022

GOBIERNO DE LA
CIUDAD DE MÉXICO

Dirección General de Obras Públicas
Dirección de Construcción de Obras Públicas "B"

CONTRATOS DE OBRA PÚBLICA
AVANCE DE CONTRATOS DEL EJERCICIO 2008

FECHA DE ACTUALIZACIÓN:Al 30 de septiembre de 2021

DIRECCIÓN DE ÁREA	ADJUDICADOS	REVALIDACIONES	SITUACIÓN ACTUAL					
			CANCELADOS Y/O RESCINDIDOS	RECEPCIONADOS		CON LIQUIDACIÓN Y/O FINIQUITO		EN PROCEDIMIENTO JURÍDICO
				EFECTUADA	PENDIENTE	EFECTUADA	PENDIENTE	
DIRECCIÓN DE CONSTRUCCIÓN DE OBRAS PÚBLICAS "B"	5	0	0	0	5	0	5	5
TOTAL	**5**	**0**	**0**	**0**	**5**	**0**	**5**	**5**

SECRETARÍA DE OBRAS Y SERVICIOS

Dirección General de Obras Públicas
Dirección de Construcción de Obras Públicas "B"

Fecha de corte: Al 30 de septiembre de 2021

INFORME DE AVANCE FISICO PARA OBRA PUBLICA
RELACION DE CONTRATOS 2008

NUMERO		F.F	MODALIDAD	EMPRESA	DESCRIPCIÓN DEL CONTRATO	PERIODO DE EJECUCIÓN		MONTO CONTRATADO	ECONOMÍA	ANTICIPOS		CONVENIO (PERIODO - MONTO)			ESTIMACIÓN		AVANCE %		OBSERVACIONES
CASO	CONTRATO					INICIO	TÉRMINO					INICIO	TÉRMINO	MONTO	PAGADA	EN TRAMITE	FISICO	FINANCIERO	
MODULOS																			
1	[illegible]		I.R.	MÉXICANA DE OBRAS Y SERVICIOS, S.A DE C.V.	CONSTRUCCIÓN DE CABETAS PARA MÓDULOS DE SEGURIDAD Y PARTICIPACIÓN CIUDADANA EN LA DELEG. IZTAPALAPA PAQ III, Y LOS MÓDULOS 23,08,09,02,04,05, Y 71	14/04/2008	12/07/2008	6,210,544.75		ANTICIPO AMORTIZADO POR AMORTIZ	2,465,863.43 0.00 2,465,863.43				0.00	0.00	0.00%	39.98%	OBRA CON TERMINACIÓN ANTICIPADA, EL ÁREA JURÍDICA ENVÍO A LA SECRETARÍA DE FINANZAS EL CASO, CON EL OFICIO Nº [illegible] DEL [illegible]
2	[illegible]		A.D.	ALTA PROVEEDORES Y CONTRATISTAS, S.A. DE C.V.	CONSTRUCCIÓN DEL MÓDULO NO. 1 DE SEGURIDAD Y PARTICIPACIÓN CIUDADANA EN LA DELEGACIÓN COYOACÁN	30/06/2008	12/09/2008	1,194,302.92		ANTICIPO AMORTIZADO POR AMORTIZ	592,151.28 0.00 592,151.28				0.00	0.00	0.00%	0.00%	OBRA CON TERMINACIÓN ANTICIPADA, EL ÁREA JURÍDICA ESTÁ EN TRÁMITES PARA RECUPERACIÓN DE FIANZA DEL ANTICIPO.
3	[illegible]		A.D.	MEXICANA DE OBRAS Y SERVICIOS, S.A DE C.V.	CONSTRUCCIÓN DEL MÓDULO NO. 7 DE SEGURIDAD Y PARTICIPACIÓN CIUDADANA EN LA DELEGACIÓN TLÁHUAC	17/10/2008	19/12/2008	1,070,028.43		ANTICIPO AMORTIZADO POR AMORTIZ	535,014.21 73,108.18 461,905.13				95,014.90	0.00	100.00%	8.04%	SE SOLICITÓ RECIAR LA RECUPERACIÓN DEL ANTICIPO AL JURÍDICO, SE ENVÍA LA DOCUMENTACIÓN CON EL OFICIO Nº [illegible] DEL [illegible]
4	[illegible]		A.D.	MEXICANA DE OBRAS Y SERVICIOS, S.A DE C.V.	CONSTRUCCIÓN DEL MÓDULO NO. 28 DE SEGURIDAD Y PARTICIPACIÓN CIUDADANA EN LA DELEGACIÓN TLÁHUAC	17/10/2008	19/12/2008	1,070,028.93		ANTICIPO AMORTIZADO POR AMORTIZ	535,014.21 414,577.78 120,436.52				948,328.05	0.00	100.00%	79.28%	SE SOLICITÓ RECIAR LA RECUPERACIÓN DEL ANTICIPO AL JURÍDICO, SE ENVÍA LA DOCUMENTACIÓN CON EL OFICIO Nº [illegible] DEL [illegible]
TERMINACION DEL PROYECTO EJECUTIVO DEL PARQUE IZTAPALAPA																			
5	[illegible]		L.P.	CONSORCIO CORPORATIVO DE CONSTRUCCION	TERMINACION DE LOS TRABAJOS DEL PARQUE IZTAPALAPA	21/11/2008	01/12/2008	8,003,607.99		ANTICIPO AMORTIZADO POR AMORTIZ	1,643,082.40 786,461.10 713,601.30				0.00	926,358.62	1.31%	16.41%	EN ESTE CONTRATO SE REALIZÓ UNA TERMINACIÓN ANTICIPADA POR FALTA DE RECURSOS PARA EL EJERCICIO 2008 EN PODER DEL JURÍDICO EL PROCESO DE DEVOLUCIÓN DEL ANTICIPO ESTIMACIÓN Y DE LIQUIDACIÓN EN ADEFAS

TOTAL CONTRATADO	TOTAL ECONOMIAS	TOTAL DE ANTICIPOS	
16,577,512.52		ANTICIPO	5,638,125.71
		AMORTIZADO	1,287,198.08
		POR AMORTIZ	4,350,927.63

TOTAL DE ESTIMACIONES		AVANCE GENERAL AL PERIODO	
PAGADAS	EN TRAMITE	FISICO	FINANCIERO
924,328.35	926,358.62	20.27%	10.62%

ING. JOSÉ LUIS RICHARDO HERNÁNDEZ
SUBDIRECTOR DE CONSTRUCCIÓN DE OBRAS PÚBLICAS "B"

ING. EUGENIO DAVID MUÑOZ CALDERÓN
SUBDIRECCIÓN DE CONSTRUCCIÓN DE OBRAS PÚBLICAS "B2"

GOBIERNO DE LA
CIUDAD DE MÉXICO

SUBCOMITE DE OBRAS
DIRECCIÓN GENERAL DE CONSTRUCCIÓN DE OBRAS PÚBLICAS
10ª. SESION ORDINARIA 2021

5.4. Avance de los Contratos del Ejercicio 2011

GOBIERNO DE LA CIUDAD DE MÉXICO

SECRETARÍA DE OBRAS Y SERVICIOS DE LA CIUDAD DE MÉXICO
Subsecretaría de Infraestructura
Dirección General de Construcción de Obras Públicas

CONTRATOS DE OBRA PÚBLICA

AVANCE DE CONTRATOS DEL EJERCICIO 2011

FECHA DE CORTE: 30/09/2021

DIRECCIÓN DE ÁREA	ADJUDICADOS	REVALIDACIONES	SITUACIÓN ACTUAL					
			CANCELADOS Y/O RESCINDIDOS	RECEPCIONADOS		CON LIQUIDACIÓN Y/O FINIQUITO		EN PROCEDIMIENTO JURÍDICO
				EFECTUADA	PENDIENTE	EFECTUADA	PENDIENTE	
CONSTRUCCIÓN DE OBRAS PÚBLICAS "A"	0	1	0	1	0	0	1	1
TOTAL	**0**	**1**	**0**	**1**	**0**	**0**	**1**	**1**

NOTA: SE REPORTA ESTA REVALIDACIÓN, EN VIRTUD DE QUE NO SE CUENTA CON RECURSOS PARA LIQUIDAR EL CONTRATO, ASÍ MISMO LA EMPRESA INTERPUSO DEMANDA PARA EL PAGO DE SUS ADEUDOS.

Ing. Raúl Márquez Martínez.
Subdirector de Construcción de Obras Públicas "A2"

INFORME DE AVANCE FÍSICO PARA OBRA PÚBLICA EJERCICIO 2011

Corte al 28 de septiembre de 2011

NUMERO CASO	NUMERO CONTRATO	J.P.	MODALIDAD	EMPRESA	DESCRIPCIÓN DEL CONTRATO	PERIODO DE EJECUCIÓN INICIO	PERIODO DE EJECUCIÓN TERMINO	MONTO CONTRATADO TOTAL	MONTO CONTRATADO EJERCICIO 2011	ECONOMIA	ANTICIPOS		CONVENIO (PERIODO - MONTO) INICIO	CONVENIO (PERIODO - MONTO) TERMINO	CONVENIO (PERIODO - MONTO) MONTO	ESTIMACIÓN PAGADA	ESTIMACIÓN EN TRAMITE	AVANCE % FISICO	AVANCE % FINANCIERO	OBSERVACIONES
				Construcción de Distribuidor Vial Anillo Periférico Arco Norte y Av. Centenario																
1	[illegible]	Fondo Metropolitano	LP	Alfa Construcciones y Contratistas S.A. de C.V.	Construcción del Distribuidor Vial Anillo Periférico Arco Norte y Av. Centenario ubicado en la Delegación Lo. en el Estado de México y la Delegación Cuauhtémoc, Distrito Federal	[illegible]	[illegible]	172,370,342.35	7,427,159.73	0.00	ANTICIPO	0.00						100.00%	99.74%	**RECEPCIONADO EL 21-MAR-12** PENDIENTE DE LIQUIDAR, EXISTE UN ADEUDO DE $841,125.52, DEBIDO A QUE SE TENIA EN PROCESO DE AUDITORIA AOPE/03/10 DE LA CMHALDF PARA C.P. 2010 Y EN PROCESO DE REVISIÓN LA AUDITORIA AOPE/03/11 DE LA CMHALDF PARA C.P. 2011 PENDIENTE DE ELABORAR ACTA DE EXTINCIÓN DE DERECHOS Y OBLIGACIONES PENDIENTE LIBERACIÓN DE FIANZA DE CUMPLIMIENTO Y/O VICIOS OCULTOS
											AMORTIZADO	0.00	[illegible]	[illegible]	8,589,081.21	7,489,159.04	0.00			
											POR AMORTIZAR	0.00								
TOTALES								172,370,342.35	7,427,159.73	0.00					8,589,081.21	7,489,159.04	0.00			

TOTAL CONTRATADO		TOTAL DE ECONOMIAS	TOTAL DE ANTICIPOS	
172,370,342.35		0.00	ANTICIPO	0.00
			AMORTIZADO	0.00
			POR AMORTIZAR	0.00

TOTAL DE ESTIMACIONES		AVANCE GENERAL AL PERIODO	
PAGADAS	EN TRAMITE	FISICO	FINANCIERO
7,489,159.04	0.00	100.00%	99.74%

Ing. Raúl Márquez Martínez
Subdirector de Construcción de Obras Públicas "A2"

009 0027

GOBIERNO DE LA
CIUDAD DE MÉXICO

SUBCOMITE DE OBRAS
DIRECCIÓN GENERAL DE CONSTRUCCIÓN DE OBRAS PÚBLICAS
10ª. SESION ORDINARIA 2021

5.5 Avance de los Contratos del Ejercicio 2014

GOBIERNO DE LA
CIUDAD DE MÉXICO

CONTRATOS DE OBRA PÚBLICA
AVANCE DE CONTRATOS DELEJERCICIO 2014

FECHA DE ACTUALIZACIÓN 30 de septiembre de 2021

DIRECCIÓN DE ÁREA	ADJUDICADOS	REVALIDACIONES	SITUACION ACTUAL					
			CANCELADOS Y/O RESCINDIDOS	RECEPCIONADOS		CON LIQUIDACIÓN Y/O FINIQUITO		EN PROCEDIMIENTO JURÍDICO
				EFECTUADA	PENDIENTE	EFECTUADA	PENDIENTE	
DIRECCIÓN DE CONSTRUCCIÓN DE OBRAS PÚBLICAS "A"	1	0	0	0	1	0	1	0
DIRECCIÓN DE CONSTRUCCIÓN DE OBRAS PÚBLICAS "C"	1	0	0	0	1	0	1	0
TOTAL	**2**	**0**	**0**	**0**	**2**	**0**	**2**	**0**

NOTA: DIRECCIÓN DE CONSTRUCCIÓN DE OBRAS PÚBLICAS "A": EL CONTRATO REPORTADO EN ESTE RESUMEN SE ADJUDICO EN EL 2014 Y ESTA CONCLUIDO.

GOBIERNO DE LA CIUDAD DE MÉXICO

SECRETARÍA DE OBRAS Y SERVICIOS DE LA CIUDAD DE MÉXICO
Subsecretaría de Infraestructura
Dirección General de Construcción de Obras Públicas

CONTRATOS DE OBRA PÚBLICA

AVANCE DE CONTRATOS DEL EJERCICIO 2014

FECHA DE CORTE: 30/05/2021

DIRECCIÓN DE ÁREA	ADJUDICADOS	REVALIDACIONES	SITUACIÓN ACTUAL					
			CANCELADOS Y/O RESCINDIDOS	RECEPCIONADOS		CON LIQUIDACIÓN Y/O FINIQUITO		EN PROCEDIMIENTO JURÍDICO
				EFECTUADA	PENDIENTE	EFECTUADA	PENDIENTE	
CONSTRUCCIÓN DE OBRAS PÚBLICAS "A"	1	0	0	0	1	0	1	0
TOTAL	**1**	**0**	**0**	**0**	**1**	**0**	**1**	**0**

NOTA: EL CONTRATO REPORTADO EN ESTE RESUMEN SE ADJUDICO EN EL 2014. Y ESTÁ CONCLUIDO.

Ing. Raúl Márquez Martínez
Subdirector de Construcción de Obras Públicas "A2"

000 0030

INFORME DE AVANCE FÍSICO PARA OBRA PÚBLICA EN BIENES DE DOMINIO PÚBLICO EJERCICIO 2014

Corte al 30 de septiembre de (01)

NUMERO		F.F.	REALIZADO	EMPRESA	DESCRIPCIÓN DEL CONTRATO	PERIODO DE EJECUCIÓN CONTRACTUAL		MONTO CONTRATADO TOTAL	MONTO CONTRATADO EJERCICIO 2014	ECONOMÍA	ANTICIPOS		CONVENIO (PERIODO - MONTO)			ESTIMACIÓN		AVANCE %		OBSERVACIONES
CASO	CONTRATO					INICIO	TERMINO						INICIO	TERMINO	MONTO	PAGADA	EN TRÁMITE	FÍSICO	FINANCIERO	
				Mejoramiento de Infraestructura Urbana Mantenimiento de Puentes Peatonales en Vialidades Primarias del Distrito Federal				208,394.16	208,394.16	0.00					0.00	197,106.04	0.00			
1	[illegible]	FONDO METROPOLITANO	R2	CONSTRUCCIONES Y MANTENIMIENTO [illegible]	Supervisión técnica y de índole administrativa y financiera de los mantenimiento correctivo y preventivo de 20 puentes peatonales ubicados en diversos sitios de la Ciudad de México correspondientes a las delegaciones [illegible]	[illegible]	[illegible]	208,394.16	208,394.16	0.00	ANTICIPO	0.00	NA	NA	0.00	197,106.04	0.00	100.00%	94.58%	Servicios concluidos. Pendiente de recepcionar y de iquidar la cual se considera en la modalidad de ADEFAS
											AMORTIZADO	0.00								
											POR AMORTIZAR	0.00								
TOTALES								208,394.16	208,394.16	0.00					0.00	197,106.04	0.00			

TOTAL CONTRATADO		TOTAL DE ECONOMÍAS	TOTAL DE ANTICIPOS	
208,394.16		0.00	ANTICIPO	0.00
			AMORTIZADO	0.00
			POR AMORTIZAR	0.00

TOTAL DE ESTIMACIONES		AVANCE GENERAL AL PERIODO	
PAGADAS	EN TRÁMITE	FÍSICO	FINANCIERO
197,106.04	0.00	100%	94.58%

Ing. Raúl Marquez Martínez.
Subdirector de Construcción de Obras Públicas "A2"

FECHA DE ACTUALIZACIÓN: 30 DE SEPTIEMBRE DE 2021

CONTRATOS EJERCICIO 2014

DIRECCIÓN DE ÁREA	ADJUDICACIÓN	REVALIDACIONES	SITUACIÓN ACTUAL					
			CANCELADOS O RESCINDIDOS	RECEPCIONADOS		CON LIQUIDACIÓN Y/O FINIQUITO		EN PROCEDIMIENTO JURÍDICO
				EFECTUADA	PENDIENTE	EFECTUADA	PENDIENTE	
DIRECCIÓN DE CONSTRUCCIÓN DE OBRAS PÚBLICAS "C"	1	0	0	0	1	0	1	0

SECRETARÍA DE OBRAS Y SERVICIOS
DIRECCIÓN GENERAL DE OBRA PÚBLICA
DIRECCIÓN DE CONSTRUCCIÓN DE OBRAS PÚBLICAS "C"

CORTE AL 30 DE SEPTIEMBRE DE 2021

INFORME DE AVANCE FÍSICO PARA OBRA PÚBLICA
EJERCICIO 2014

NÚMERO CASO	NÚMERO CONTRATO	F.F.	MODALIDAD	EMPRESA	DESCRIPCIÓN DEL CONTRATO	PERIODO DE EJECUCIÓN INICIO	PERIODO DE EJECUCIÓN TERMINO	MONTO CONTRATADO TOTAL	MONTO CONTRATADO EJERCICIO 2014	ECONOMIA	ANTICIPOS		CONVENIO (PERIODO-MONTO) INICIO	CONVENIO (PERIODO-MONTO) TERMINO	CONVENIO (PERIODO-MONTO) MONTO	ESTIMACIÓN PAGADA	ESTIMACIÓN EN TRAMITE	AVANCE FÍSICO	AVANCE FINANCIERO	OBSERVACIONES
1	DGOP-LPN-L-1-020-14	[illegible]	L.P.	PROCESOS DE INGENIERÍA APLICADA, S.A. DE C.V.	TRABAJOS DE MANTENIMIENTO Y CONSERVACIÓN PARA LA MEJORA DE LA INFRAESTRUCTURA FÍSICA EDUCATIVA DE NIVEL BÁSICO "PROGRAMA ESCUELAS DIGNAS 2014" (PAQUETE 4), INTEGRADO POR LAS SIGUIENTES ESCUELAS: SECUNDARIA TÉCNICA NO. 81, SECUNDARIA "MANUEL GAMIO", PRIMARIA "FLAN DE SAN LUIS" Y LA ESCUELA SECUNDARIA DIURNA NO. 284 "MIGUEL SERVET" UBICADAS EN LA DELEGACIÓN IZTAPALAPA	5-nov-14	31-dic-14	$21,197,888.17	$21,197,888.17	0.00	ANTICIPOS AMORTIZADO POR AMORTIZAR	N/A N/A N/A	N/A	N/A	N/A	$7,887,575.84	$5,436,248.78	100.00%	37.21%	

NOTA: DEBIDO A QUE LA DIRECCIÓN DE CONSTRUCCIÓN DE OBRAS PÚBLICAS "C" YA EFECTUÓ LAS ADICIONES DE ACUERDO A SUS FACULTADES DEMOSTRANDO LIQUIDACIÓN Y FINIQUITO, SIENDO QUE EL PAGO YA NO DEPENDE DE ESTA ÁREA EJECUTORA DE LOS TRABAJOS, SE DARÁN DE BAJA PARA ESTE REPORTE LOS CONTRATOS QUE TENGAN ESTIMACIONES EN ADEFAS.
DERIVADO DE QUE EN ESTA CARPETA DEL SUBCOMITÉ YA EXISTE UN REPORTE EMITIDO POR LA SUBDIRECCIÓN DE RECURSOS FINANCIEROS DE LOS CONTRATOS QUE SE ENCUENTRAN EN DICHA SITUACIÓN.

TOTAL CONTRATADO	TOTAL DE ECONOMIA	TOTAL DE ANTICIPOS	
21,197,888.17	0.00	ANTICIPOS	0.00
		AMORTIZADO	0.00
		POR AMORTIZAR	0.00

TOTAL DE ESTIMACIONES PAGADAS	TOTAL DE ESTIMACIONES EN TRAMITE	AVANCE GENERAL ALPRESENTE FÍSICO	AVANCE GENERAL ALPRESENTE FINANCIERO
7,887,575.84	5,436,248.78	100.00%	37.21%

ING. BERNABÉ GUTIÉRREZ ORDOÑEZ
SUBDIRECTOR DE CONSTRUCCIÓN DE OBRAS PÚBLICAS "C2"

GOBIERNO DE LA
CIUDAD DE MÉXICO

SUBCOMITE DE OBRAS
DIRECCIÓN GENERAL DE CONSTRUCCIÓN DE OBRAS PÚBLICAS
10ª. SESION ORDINARIA 2021

5.6. Avance de los Contratos del Ejercicio 2015

GOBIERNO DE LA
CIUDAD DE MÉXICO

CONTRATOS DE OBRA PÚBLICA
AVANCE DE CONTRATOS DELEJERCICIO 2015

FECHA DE ACTUALIZACIÓN 30 de septiembre de 2021

DIRECCIÓN DE ÁREA	ADJUDICADOS	REVALIDACIONES	SITUACION ACTUAL					
			CANCELADOS Y/O RESCINDIDOS	RECEPCIONADOS		CON LIQUIDACIÓN Y/O FINIQUITO		EN PROCEDIMIENTO JURÍDICO
				EFECTUADA	PENDIENTE	EFECTUADA	PENDIENTE	
DIRECCIÓN DE CONSTRUCCIÓN DE OBRAS PÚBLICAS "A"	1	0	0	1	0	0	1	0
DIRECCIÓN DE CONSTRUCCIÓN DE OBRAS PÚBLICAS "C"	3	0	0	0	3	0	3	0
TOTAL	**4**	**0**	**0**	**1**	**3**	**0**	**4**	**0**

NOTA: DIRECCIÓN DE CONSTRUCCIÓN DE OBRAS PÚBLICAS "A": EL CONTRATO REPORTADO ES ADJUDICADOS EN EL EJERCICIO 2015 Y ESTÁ CONCLUIDO

GOBIERNO DE LA CIUDAD DE MÉXICO

SECRETARÍA DE OBRAS Y SERVICIOS DE LA CIUDAD DE MÉXICO
Subsecretaría de Infraestructura
Dirección General de Construcción de Obras Públicas

CONTRATOS DE OBRA PÚBLICA

AVANCE DE CONTRATOS DEL EJERCICIO 2015

FECHA DE CORTE: 30/09/2021

DIRECCIÓN DE ÁREA	ADJUDICADOS	REVALIDACIONES	SITUACIÓN ACTUAL					
			CANCELADOS Y/O RESCINDIDOS	RECEPCIONADOS		CON LIQUIDACIÓN Y/O FINIQUITO		EN PROCEDIMIENTO JURÍDICO
				EFECTUADA	PENDIENTE	EFECTUADA	PENDIENTE	
CONSTRUCCIÓN DE OBRAS PÚBLICAS "A"	1	0	0	1	0	0	1	0
TOTAL	**1**	**0**	**0**	**1**	**0**	**0**	**1**	**0**

NOTA: EL CONTRATO REPORTADO EN ESTE RESUMEN ES ADJUDICADO EN EL EJERCICIO 2015, ESTÁ CONCLUIDO.

Ing. Raúl Márquez Martínez.
Subsecretaría de Construcción de Obras Públicas "A"

INFORME DE AVANCE FÍSICO PARA OBRA PÚBLICA EN BIENES DE DOMINIO PÚBLICO EJERCICIO 2015

Corte al 30 de septiembre de 2001

NÚMERO		F.F.	MODALIDAD	EMPRESA	DESCRIPCIÓN DEL CONTRATO	PERIODO DE EJECUCIÓN CONTRACTUAL		MONTO CONTRATADO TOTAL	MONTO CONTRATADO EJERCICIO 2014	ECONOMÍA	ANTICIPOS		CONVENIO (PERIODO - MONTO)			ESTIMACIÓN		AVANCE %		OBSERVACIONES
CASO	CONTRATO					INICIO	TÉRMINO						INICIO	TÉRMINO	MONTO	PAGADA	EN TRÁMITE	FÍSICO	FINANCIERO	
				Mantenimiento a Puentes Peatonales en Vialidades Primarias del Distrito Federal				**7,588,718.20**	**3,799,359.10**	**0.00**					**0.00**	**3,796,394.64**	**0.00**			
1	[illegible]	FONDO METROPOLITANO	B	[illegible] CONSTRUCCIONES, S.A. DE C.V.	Mantenimiento correctivo y preventivo de 32 Puentes Peatonales ubicados en diversos puntos de la Ciudad de México derivado de revisiones programadas, labores correctivas y reporte de servicio mediante Sistema de Reporte 072	[illegible]	[illegible]	7,588,718.20	3,799,359.10	0.00	ANTICIPO	0.00	N/A	N/A	0.00	3,796,394.64	0.00	100.00%	95.34%	Trabajos concluidos. Pendiente de Liquidación, mismo que se pagará en la modalidad de ADEFAS, en virtud de que se encuentra en proceso de auditoría por parte de la CISOS. **Recepcionado el 31-01-2017.**
											AMORTIZADO	0.00								
											POR AMORTIZAR	0.00								
TOTALES								7,588,718.20	3,799,359.10	0.00					0.00	3,796,394.64	0.00			

TOTAL CONTRATADO		TOTAL DE ECONOMÍAS	TOTAL DE ANTICIPOS	
7,588,718.20		**0.00**	ANTICIPO	**0.00**
			AMORTIZADO	**0.00**
			POR AMORTIZAR	**0.00**

TOTAL DE ESTIMACIONES		AVANCE GENERAL AL PERIODO	
PAGADAS	EN TRÁMITE	FÍSICO	FINANCIERO
3,796,394.64	**0.00**	100.00%	95.34%

Ing. Raúl Marques Martínez
Subdirector de Construcción de Obras Públicas "A2"

FECHA DE ACTUALIZACIÓN: 30 DE SEPTIEMBRE DE 2021

CONTRATOS EJERCICIO 2015

DIRECCIÓN DE ÁREA	ADJUDICACIÓN	REVALIDACIONES	SITUACIÓN ACTUAL					
			CANCELADOS O RESCINDIDOS	RECEPCIONADOS		CON LIQUIDACIÓN Y/O FINIQUITO		EN PROCEDIMIENTO JURÍDICO
				EFECTUADA	PENDIENTE	EFECTUADA	PENDIENTE	
DIRECCIÓN DE CONSTRUCCIÓN DE OBRAS PÚBLICAS "C"	3	0	0	0	3	0	3	0

SECRETARÍA DE OBRAS Y SERVICIOS
DIRECCIÓN GENERAL DE OBRA PÚBLICA
DIRECCIÓN DE CONSTRUCCIÓN DE OBRAS PÚBLICAS "2"

CORTE AL 30 DE SEPTIEMBRE DE 2021

INFORME DE AVANCE FÍSICO PARA OBRA PÚBLICA
EJERCICIO 2015

NÚMERO CASO	NÚMERO CONTRATO	F.F.	MODALIDAD	EMPRESA	DESCRIPCIÓN DEL CONTRATO	PERIODO DE EJECUCIÓN INICIO	PERIODO DE EJECUCIÓN TÉRMINO	MONTO CONTRATADO TOTAL	MONTO CONTRATADO EJERCICIO 2015	ECONOMÍA	ANTICIPOS		CONVENIO (PERIODO-MONTO) INICIO	CONVENIO (PERIODO-MONTO) TÉRMINO	CONVENIO (PERIODO-MONTO) MONTO	ESTIMACIÓN PRIMERA	ESTIMACIÓN EN TRÁMITE	AVANCE FÍSICO	AVANCE FINANCIERO	OBSERVACIONES
1	DGOP-LP/N-L-1-059-15	CONAGUA	L.P.	GRUPO KOPIN, S.A. DE C.V.	TRABAJOS DE CONSTRUCCIÓN DE LA TERCERA ETAPA DE LA ESCUELA DE EDUCACIÓN MEDIA SUPERIOR "IZTAPALAPA III"	26-jun-15	31-dic-15	$84,351,497.20	$84,351,497.20	0.00	ANTICIPOS AMORTIZADO POR AMORTIZAR	N/A N/A N/A	N/A	N/A	N/A	$84,020,848.88	$0.00	100.00%	99.48%	CONTRATO RECEPCIONADO, EL ÓRGANO DE CONTROL LLEVÓ A CABO UN PROCEDIMIENTO DISCIPLINARIO, DANDO UN RESOLUTIVO A FAVOR DE LOS FUNCIONARIOS.
2	DGOP-IN-L-5-019-15	CONAGUA	I.R.	HERMESTO Y ASOCIADOS INGENIERÍA, S.A. DE C.V.	TRABAJOS DE SUPERVISIÓN Y CONTROL DE OBRA PARA LA CONSTRUCCIÓN DE LA TERCERA ETAPA DE LA ESCUELA DE EDUCACIÓN MEDIA SUPERIOR "IZTAPALAPA III"	6-jul-15	31-dic-15	$2,360,142.08	$2,360,142.08	0.00	ANTICIPOS AMORTIZADO POR AMORTIZAR	N/A N/A N/A	N/A	N/A	N/A	$2,323,600.88	$0.00	100.00%	98.48%	CONTRATO RECEPCIONADO, EL ÓRGANO DE CONTROL LLEVÓ A CABO UN PROCEDIMIENTO DISCIPLINARIO, DANDO UN RESOLUTIVO A FAVOR DE LOS FUNCIONARIOS.
3	DGOP-IN-L/F-4-021-15	FIDEICOMISO	I.R.	DR CONSTRUCCIONES ULTOREX S.A. DE C.V.	PROYECTO INTEGRAL PARA LA CONSTRUCCIÓN DE LA CLÍNICA DE CIRUGÍA EN EL CENTRO DE SALUD DR. MANUEL PESQUEIRA	8-ago-15	31-dic-15	$8,998,798.33	$8,998,798.33	0.00	ANTICIPOS AMORTIZADO POR AMORTIZAR	N/A N/A N/A	N/A	N/A	N/A	$8,999,394.00	$0.00	100.00%	98.41%	LA EMPRESA NO SE PRESENTÓ A FINIQUITAR Y NO RESPONDIÓ A LOS LLAMADOS.

TOTAL CONTRATADO	TOTAL DE ECONOMÍA	TOTAL DE ANTICIPOS	
10,710,437.61	0.00	AMORTIZADO	0.00
		POR AMORTIZAR	0.00

TOTAL DE ESTIMACIONES		AVANCE GENERAL AL PERIODO	
10,266,828.38	0.00	100.00%	99.12%

ING. BERNABÉ GUTIÉRREZ ORDOÑEZ
SUBDIRECTOR DE CONSTRUCCIÓN DE OBRAS PÚBLICAS "C2"

SUBCOMITE DE OBRAS
DIRECCIÓN GENERAL DE CONSTRUCCIÓN DE OBRAS PÚBLICAS
10ª. SESION ORDINARIA 2021

5.7 Avance de los Contratos del Ejercicio 2016

GOBIERNO DE LA
CIUDAD DE MÉXICO

CONTRATOS DE OBRA PÚBLICA
AVANCE DE CONTRATOS DELEJERCICIO 2016

FECHA DE ACTUALIZACIÓN 30 de septiembre de 2021

DIRECCIÓN DE ÁREA	ADJUDICADOS	REVALIDACIONES	SITUACION ACTUAL					
			CANCELADOS Y/O RESCINDIDOS	RECEPCIONADOS		CON LIQUIDACIÓN Y/O FINIQUITO		EN PROCEDIMIENTO JURÍDICO
				EFECTUADA	PENDIENTE	EFECTUADA	PENDIENTE	
DIRECCIÓN DE CONSTRUCCIÓN DE OBRAS PÚBLICAS "A"	12	0	0	12	0	0	12	0
DIRECCIÓN DE CONSTRUCCIÓN DE OBRAS PÚBLICAS "C"	11	0	0	0	11	0	11	0
TOTAL	**23**	**0**	**0**	**12**	**11**	**0**	**23**	**0**

NOTA: DIRECCIÓN DE CONSTRUCCIÓN DE OBRAS PÚBLICAS "A": DE LOS CONTRATOS REPORTADOS EN ESTE RESUMEN SE ADJUDICARON EN EL 2016 EL TOTAL DE LOS CONTRATOS REPORTADOS ESTÁN CONCLUIDOS.

GOBIERNO DE LA CIUDAD DE MÉXICO

SECRETARÍA DE OBRAS Y SERVICIOS DE LA CIUDAD DE MÉXICO
Subsecretaría de Infraestructura
Dirección General de Construcción de Obras Públicas

CONTRATOS DE OBRA PÚBLICA
AVANCE DE CONTRATOS DEL EJERCICIO 2016

FECHA DE CORTE: 30/09/2021

DIRECCIÓN DE ÁREA	ADJUDICADOS	REVALIDACIONES	SITUACIÓN ACTUAL					
			CANCELADOS Y/O RESCINDIDOS	RECEPCIONADOS		CON LIQUIDACIÓN Y/O FINIQUITO		EN PROCEDIMIENTO JURÍDICO
				EFECTUADA	PENDIENTE	EFECTUADA	PENDIENTE	
CONSTRUCCIÓN DE OBRAS PÚBLICAS "A"	12	0	0	12	0	0	12	0
TOTAL	**12**	**0**	**0**	**12**	**0**	**0**	**12**	**0**

NOTA: LOS CONTRATOS REPORTADOS EN ESTE RESUMEN SE ADJUDICARON EN EL 2016, EL TOTAL DE CONTRATOS REPORTADOS ESTÁN CONCLUIDOS.

C. Víctor Manuel Rodríguez Salas.
Subdirector de Construcción de Obras Públicas "A"

INFORME DE AVANCE FÍSICO PARA OBRA PÚBLICA EN BIENES DE DOMINIO PÚBLICO EJERCICIO 2004

Corte al 30 de septiembre de 2017

NUMERO		A.A.	MODALIDAD	EMPRESA	DESCRIPCIÓN DEL CONTRATO	PERIODO DE EJECUCIÓN CONTRACTUAL		MONTO CONTRATADO TOTAL	MONTO CONTRATADO EJERCICIO 2016	ECONOMIA	ANTICIPOS		CONVENIO (PERIODO - MONTO)			ESTIMACIÓN		AVANCE %		OBSERVACIONES
CASO	CONTRATO					INICIO	TERMINO						INICIO	TERMINO	MONTO	PAGADA	EN TRÁMITE	FÍSICO	FINANCIERO	
				Construcción de Fuentes Solares				17,227,956.11	17,227,956.11	0.00					0.00	17,220,950.21	0.00			
1	DGOP-PN-L-4-002-16	RECURSOS FISCALES	LP	SISTEMAS MULTIPROGRESIVOS S.A. DE C.V.	Proyecto, Integral de eficiencia energética y construcción de un sistema de cogeneración de energía en los edificios de Oficinas Mayor, Tuxpan y antiguo Palacio Municipal.	09/06/2016	06/06/2016	17,227,956.11	17,227,956.11	0.00	ANTICIPO AMORTIZADO POR AMORTIZAR	0.00 0.00 0.00	N/A	N/A	0.00	17,220,950.21	0.00	100.00%	99.96%	Trabajos concluidos. Pendiente de Liquidación, mismo que se pagará en la modalidad de ADEFAS. **Recepcionado el 30-jun-17.**
				Mejoramiento de Infraestructura Urbana-Reemplazamiento de Puentes Vehiculares en Vialidades Primarias del Distrito Federal.				400,032.13	400,032.13	0.00					0.00	402,320.49	0.00			
2	DGOP-AD-L-4-044-16	RECURSOS FISCALES	AD	IMPULSORA DE DESARROLLO INTEGRAL S.A. DE C.V.	Proyecto, Integral a precio alzado y tiempo determinado para la reparación de losa y sellos de juntas de la pasa Sur Oriente del Puente Vehicular Desarrollo Oceanía ubicado en la intersección de las Avenidas 608 y 602, Colonia San Juan de Aragón III Sección, C.P. 07969, Delegación Gustavo A. Madero, en la Ciudad de México.	01/11/2016	01/11/2016	400,032.13	400,032.13	0.00	ANTICIPO AMORTIZADO POR AMORTIZAR	0.00 0.00 0.00	N/A	N/A	0.00	402,320.49	0.00	100.00%	99.48%	Trabajos concluidos. Pendiente de Liquidación, mismo que se pagará en la modalidad de ADEFAS. **Recepcionado el 3-oct-17.**
				Remodelación y conservación de salas de prensa en el primer piso del Antiguo Palacio de Ayuntamiento.				5,878,325.14	5,878,325.14	0.00					0.00	5,869,891.95	0.00			
3	DGOP-R-L-4-053-16	RECURSOS FISCALES	R	PROYECTOS Y ADMINISTRACIÓN EN INGENIERÍA CIVIL S.A. DE C.V.	Proyecto, Integral a precio alzado y tiempo determinado para remodelación y conservación de salas de prensa en el primer piso del Antiguo Palacio del Ayuntamiento, ubicado en Plaza de la Constitución Número 2 entre Avenida 20 de noviembre y calle 5 de febrero, Colonia Centro, C.P. 06000, Delegación Cuauhtémoc, Ciudad de México.	01/12/2016	01/12/2016	5,878,325.14	5,878,325.14	0.00	ANTICIPO AMORTIZADO POR AMORTIZAR	0.00 0.00 0.00	N/A	N/A	0.00	5,869,891.95	0.00	100.00%	99.85%	Trabajos concluidos. Pendiente de Liquidación, mismo que se pagará en la modalidad de ADEFAS. **Recepcionado el 3-oct-17.**
				Aplicación de pintura en 100 módulos de la Secretaría de Desarrollo Social				15,348,024.56	15,348,024.56	0.00					0.00	14,879,717.96	0.00			
4	DGOP-R-L-1-078-16	RECURSOS FISCALES	R	CONSORCIO DE INGENIERÍA CIVIL S.A. DE C.V.	Trabajos de Mantenimiento Preventivo y Correctivo en Módulos de Participación Ciudadana y Seguridad Pública en las Delegaciones: Gustavo A. Madero con 8 Módulos, Azcapotzalco con 4 Módulos, Cuajimalpa con 5 Módulos, Álvaro Obregón con 19 Módulos, Miguel Hidalgo con 8 Módulos, Cuauhtémoc con 6 Módulos. A precio unitario y tiempo determinado.	21/11/2016	21/12/2016	9,230,382.71	9,230,382.71	0.00	ANTICIPO AMORTIZADO POR AMORTIZAR	0.00 0.00 0.00	N/A	N/A	0.00	9,007,978.12	0.00	100.00%	97.52%	Trabajos concluidos. Pendiente de Liquidación, mismo que se pagará en la modalidad de ADEFAS. **Recepcionado el 3-oct-17.**
5	DGOP-R-L-1-079-16	RECURSOS FISCALES	R	MARÍA ELENA GONZÁLEZ ROSALES	Trabajos de Mantenimiento Preventivo y Correctivo en Módulos de Participación Ciudadana y Seguridad Pública en las Delegaciones: Benito Juárez con 8 Módulos, Magdalena Contreras con 8 Módulos, Coyoacán con 7 Módulos, Iztacalco con 4 Módulos, Venustiano Carranza con 3 Módulos. A precio unitario y tiempo determinado.	21/10/2016	21/12/2016	5,275,400.40	5,275,400.40	0.00	ANTICIPO AMORTIZADO POR AMORTIZAR	0.00 0.00 0.00	N/A	N/A	0.00	5,117,398.40	0.00	100.00%	97.00%	Trabajos concluidos. Pendiente de Liquidación, mismo que se pagará en la modalidad de ADEFAS. **Recepcionado el 3-oct-17.**

000 0043

INFORME DE AVANCE FÍSICO PARA OBRA PÚBLICA EN BIENES DE DOMINIO PÚBLICO. EJERCICIO 2016

Corte al 30 de septiembre de 2017

NUMERO		F.F.	MODALIDAD	EMPRESA	DESCRIPCIÓN DEL CONTRATO	PERIODO DE EJECUCIÓN CONTRACTUAL		MONTO CONTRATADO TOTAL	MONTO CONTRATADO EJERCICIO 2016	ECONOMÍA	ANTICIPOS		CONVENIO (PERIODO - MONTO)			ESTIMACIÓN		AVANCE %		OBSERVACIONES
CASO	CONTRATO					INICIO	TÉRMINO						INICIO	TÉRMINO	MONTO	PAGADA	EN TRÁMITE	FÍSICO	FINANCIERO	
6	DGOP-R-L-1-086-16	RECURSOS FISCALES	AD	BLOQUE INGENIERÍA Y CONSTRUCCIÓN, S.A. DE C.V.	Supervisión Técnica y de Control Administrativo y Financiero para los Trabajos de Mantenimiento Preventivo y Correctivo en 36 Módulos de Participación Ciudadana y Seguridad Pública ubicados en las Delegaciones: Tlalpan con 7 Módulos, Azcapotzalco con 4 Módulos, Tláhuac con 4 Módulos, Iztapalapa con 10 Módulos, Cuauhtémoc con 1 Módulo, Iztacalco con 5 Módulos, Venustiano Carranza con 5 Módulos, Benito Juárez con 4 Módulos, Magdalena Contreras con 6 Módulos, Miguel Hidalgo con 5 Módulos, Álvaro Obregón con 10 Módulos, Gustavo A. Madero con 8 Módulos, Cuajimalpa con 6 Módulos y Azcapotzalco con 4 Módulos a número dentro del perímetro de la Ciudad de México, a precio unitario y tiempo determinado	21/12/2016	31/12/2016	837,255.43	837,255.43	0.00	ANTICIPO	0.00	N/A	N/A	0.00	775,943.44	0.00	100.00%	92.40%	Trabajos concluidos. Pendiente de Liquidación, misma que se pagará en la modalidad de ADEFAS. **Recepcionado el 4-oct-17.**
											AMORTIZADO	0.00								
											POR AMORTIZAR	0.00								
				Rehabilitación a Escuelas de Educación Básica de la Ciudad de México				**50,793,883.53**	**50,793,883.53**	**0.00**					**0.00**	**49,297,299.24**	**0.00**			
7	DGOP-R-L-1-072-16	RECURSOS FISCALES	R	PROVEEDORA CONDADO S.A. DE C.V.	Rehabilitación a 4 Escuelas (Paquete 1) integrado por: Sec. Diurna No. 169 "Carmen Serdán", Kinder "D. Ariel Dasell", Primaria Carmen Serdán, Telesecundaria No. 92 ubicadas en la Delegación Álvaro Obregón, Ciudad de México, a precio unitario y tiempo determinado	21/12/2016	31/12/2016	9,588,405.29	9,588,405.29	0.00	ANTICIPO	0.00	N/A	N/A	0.00	9,326,988.00	0.00	100.00%	97.00%	Trabajos concluidos. Pendiente de Liquidación, misma que se pagará en la modalidad de ADEFAS. **Recepcionado el 19-sep-17.**
											AMORTIZADO	0.00								
											POR AMORTIZAR	0.00								
8	DGOP-R-L-1-072-16	RECURSOS FISCALES	R	PROVEEDORA CONDADO S.A. DE C.V.	Rehabilitación a 7 escuelas (Paquete 2) integrado por: Escuela Secundaria 111 Alejandro Von Humboldt, Primaria Josefa Ortiz de Domínguez, Secundaria 219 John Dewey, Primaria Beatriz Ávila García, Primaria Valentín Vázquez Nava, Primaria Antonio Soria López, Secundaria Tec. 80 Francisco Javier	21/12/2016	31/12/2016	10,219,773.09	10,219,773.09	0.00	ANTICIPO	0.00	N/A	N/A	0.00	9,913,152.36	0.00	100.00%	97.00%	Trabajos concluidos. Pendiente de Liquidación, misma que se pagará en la modalidad de ADEFAS. **Recepcionado el 3-oct-17.**
											AMORTIZADO	0.00								
											POR AMORTIZAR	0.00								
9	DGOP-R-L-1-078-16	RECURSOS FISCALES	R	PROVEEDORA CONDADO S.A. DE C.V.	Rehabilitación a 10 Escuelas (Paquete 3) integrado por: Escuela Primaria General Felipe Ángeles, Primaria Profa Emma Gutiérrez, Escuela Primaria Presidentes de México, Escuela Primaria Antonio Leyva, Primaria Estado de Jalisco, Primaria Mtro. José Vasconcelos, Escuela Primaria Trabajadores de México, Primaria Otrero Mexicano, Escuela Secundaria No 30 José Pagés Llergo, Escuela Secundaria N° 60 "Álvaro Carrillo", Escuela Primaria Ángel Anguiano, Primaria Antonio Caso, Escuela Primaria Guadalupe, Escuela Primaria Francisco Serdán, Escuela Primaria Aquiles Serdán, Escuela Secundaria 250 Deporte para todos, Jardín de niños Floriano O. Padilla, Jardín de niños Doctor Rigoberto Ríos M. 8820 / M 801, Jardín de niños Florencio L. Gondenough, en las Delegaciones Miguel Hidalgo y Azcapotzalco, en la Ciudad de	21/12/2016	31/12/2016	9,997,679.40	9,997,679.40	0.00	ANTICIPO	0.00	N/A	N/A	0.00	9,336,801.58	0.00	100.00%	97.00%	Trabajos concluidos. Pendiente de Liquidación, misma que se pagará en la modalidad de ADEFAS. **Recepcionado el 3-oct-17.**
											AMORTIZADO	0.00								
											POR AMORTIZAR	0.00								
10	DGOP-R-L-1-080-16	RECURSOS FISCALES	R	DISTRIBUIDORA SAAI S.A. DE C.V.	Rehabilitación a 10 escuelas (Paquete 4) integrado por: Escuela Prim. Amado Nervo, Prim. Enrique de Obieta y Felipe Ángeles, Lic. Alejandro Quijano, Prim. Tlacuaquemecatl, Prim. Centro urbano Presidente Miguel Alemán, Primaria Carlos A. Carillo, Primaria Cuyna, Primaria José Joaquín Terrazas, Prim. Inauguritas Sixto, Prim. Enrique Gallegos, ubicadas en las Delegaciones Benito Juárez e Iztapalapa, en la Ciudad de México, A precio unitario y tiempo determinado	24/12/2016	31/12/2016	10,444,835.85	10,444,835.85	0.00	ANTICIPO	0.00	N/A	N/A	0.00	10,131,090.84	0.00	100.00%	97.00%	Trabajos concluidos. Pendiente de Liquidación, misma que se pagará en la modalidad de ADEFAS. **Recepcionado el 19-oct-17.**
											AMORTIZADO	0.00								
											POR AMORTIZAR	0.00								

INFORME DE AVANCE FÍSICO PARA OBRA PÚBLICA EN BIENES DE DOMINIO PÚBLICO EJERCICIO 2016

Corte al 30 de septiembre de 2017

NUMERO CASO	NUMERO CONTRATO	F.F.	MODALIDAD	EMPRESA	DESCRIPCIÓN DEL CONTRATO	PERIODO DE EJECUCIÓN CONTRACTUAL INICIO	PERIODO DE EJECUCIÓN CONTRACTUAL TERMINO	MONTO CONTRATADO TOTAL	MONTO CONTRATADO EJERCICIO 2016	ECONOMÍA	ANTICIPOS		CONVENIO (PERIODO - MONTO) INICIO	CONVENIO (PERIODO - MONTO) TERMINO	CONVENIO (PERIODO - MONTO) MONTO	ESTIMACIÓN PAGADA	ESTIMACIÓN EN TRÁMITE	AVANCE % FÍSICO	AVANCE % FINANCIERO	OBSERVACIONES
11	[illegible]	RECURSOS FISCALES	A	[illegible]	Rehabilitación a 13 escuelas (Paquete 1) integrado por: Primaria Pedro María Anaya, Primaria República de Paraguay, Sec. Miguel de Cervantes Saavedra y Sec. No. 41 Tenochtitla, Primaria Juan Rulfo, Primaria Lic. Miguel Alemán, Primaria Prof. Diego Rivera, Primaria Pan. Bolívar, Sec. Técnica No. 18, Sec. Alemania, Primaria Democracia, Primaria Primaria Fraternidad de Morelos, Primaria Cadete Carlos Palacio, Sec. Secundaria No. 10 "Leopoldo Arias" ubicadas en las delegaciones Benito Juárez, Miguel Hidalgo, Tlalpan y Venustiano Carranza, en la Ciudad de México. A precio unitario y tiempo determinado.	[illegible]	[illegible]	5,505,878.14	5,505,878.14	0.00	ANTICIPO	0.00	N/A	N/A	0.00	5,512,032.48	0.00	100.00%	97.00%	Trabajos concluidos. Pendiente de Liquidación, misma que se pagará en la modalidad de ADEFAS. Recepcionado el 3-oct-17.
											AMORTIZADO	0.00								
											POR AMORTIZAR	0.00								
12	[illegible]	RECURSOS FISCALES	AD	DISEÑO CONSTRUCCIÓN Y CONSULTORÍA MFS S.A. DE C.V.	"Supervisión Técnica y Administrativa de los contratos relativos a los Trabajos de proyecto Arquitectónico y estructural para las cubiertas de (Membrana arquitectónica) y la Construcción de las mismas, así como la Rehabilitación a las Escuelas (Paquete 6): Primarias: María Enriqueta Arriaga Salgado, Coyoacán; Dr. Francisco Vázquez Gómez, Samuel Salgado; Moya, Sneto Pedro; Dr. Héroes de Chucubusco, Santiago; Mariano y Secundaria 107 Juan Ángel Carrillo, a bajo costo y tiempo determinado, ubicadas en la Delegación Coyoacán en la Ciudad de México. Proyecto arquitectónico y estructural para las cubiertas de (Membrana Arquitectónica) y la Construcción de las mismas, así como la Rehabilitación a las Escuelas (Paquete 7): Primarias: República de Finlandia, Wilfredo Massieu; Prof. Candelario Mejía y Cervantes, Carlos Pellicer, Xavier Villaurrutia; Centenario de Juárez, Alfredo Baeza García, Prof. José Guadalupe Mejía Jiménez y Secundaria Técnica No. 28 Xoloscotl. A precio alzado y tiempo determinado, ubicados en las Delegaciones Coyoacán e Iztapalapa en la Ciudad de México. Rehabilitación a 7 escuelas" (Paquete 2) integrado por: Escuela Secundaria 111 Alejandro Von Humboldt, Primaria Josefa Ortiz de Domínguez, Secundaria 219 John Dewey, Primaria Beatriz Ruiz García, Primaria Valentín Vázquez Mena, Primaria Antonio Solís López, Secundaria Tec. 80 Francisco Javier Sandoval, en las Delegaciones Magdalena Contreras y Álvaro Obregón, en la Ciudad de México. A precio unitario y tiempo determinado.	[illegible]	[illegible]	1,127,081.78	1,127,081.78	0.00	ANTICIPO	0.00	N/A	N/A	0.00	1,121,227.90	0.00	100.00%	99.48%	Trabajos concluidos. Pendiente de Liquidación, misma que se pagará en la modalidad de ADEFAS. Recepcionado el 4-oct-17.
											AMORTIZADO	0.00								
											POR AMORTIZAR	0.00								
TOTALES								86,682,991.47	86,682,991.47	0.00					0.00	87,868,875.88	0.00			

TOTAL CONTRATADO		TOTAL DE ECONOMÍAS	TOTAL DE ANTICIPOS	
86,682,991.47		0.00	ANTICIPO	0.00
			AMORTIZADO	0.00
			POR AMORTIZAR	0.00

TOTAL DE ESTIMACIONES PAGADAS	TOTAL DE ESTIMACIONES EN TRÁMITE	AVANCE GENERAL AL PERÍODO FÍSICO	AVANCE GENERAL AL PERÍODO FINANCIERO
87,868,875.88	0.00	100.00%	96.95%

C. Isaías Manuel Rodríguez [illegible]
Subdirector de Construcción de Obras Públicas "A"

000 0045

GOBIERNO DE LA CIUDAD DE MÉXICO

SECRETARÍA DE OBRAS Y SERVICIOS

Dirección General de Construcción de Obras Públicas

Dirección de Construcción de Obras Públicas "C"

MÉXICO TENOCHTITLAN
SIETE SIGLOS DE HISTORIA

FECHA DE ACTUALIZACIÓN: 30 DE SEPTIEMBRE DE 2021

CONTRATOS EJERCICIO 2016

DIRECCIÓN DE ÁREA	ADJUDICACIÓN	REVALIDACIONES	SITUACIÓN ACTUAL					
			CANCELADOS O RESCINDIDOS	RECEPCIONADOS		CON LIQUIDACIÓN Y/O FINIQUITO		EN PROCEDIMIENTO JURÍDICO
				EFECTUADA	PENDIENTE	EFECTUADA	PENDIENTE	
DIRECCIÓN DE CONSTRUCCIÓN DE OBRAS PÚBLICAS "C"	11	0	0	0	11	0	11	0

SECRETARÍA DE OBRAS Y SERVICIOS
Dirección General de Obras Públicas
Dirección de Construcción de Obras Públicas "C"

CORTE AL 2016 SEPTIEMBRE DE 2017

INFORME DE AVANCE FÍSICO PARA OBRA PÚBLICA
EJERCICIO 2016

NÚMERO: CASO	NÚMERO: CONTRATO	F.F.	MODALIDAD	EMPRESA	DESCRIPCIÓN DEL CONTRATO	PERIODO DE EJECUCIÓN: INICIO	PERIODO DE EJECUCIÓN: TERMINO	MONTO CONTRATADO TOTAL	MONTO CONTRATADO EJERCICIO 2016	ECONOMIA	ANTICIPOS		CONVENIO (PERIODO/MONTO): INICIO	CONVENIO (PERIODO/MONTO): TERMINO	CONVENIO (PERIODO/MONTO): MONTO	ESTIMACIÓN: FÍSICA	ESTIMACIÓN: EN TIEMPO	AVANCE: FÍSICO	AVANCE: FINANCIERO	OBSERVACIONES
1	DGOP-AD-L-1-006-16	URBANO	A.D.	PROYECTOS DE INGENIERÍA Y CONSULTORÍA INTEGRAL EMPRESARIAL S.A. DE C.V.	ESTUDIO GEOTÉCNICO PARA LA CONSTRUCCIÓN DEL HOSPITAL GENERAL CUAJIMALPA, UBICADO EN LA 16 DE SEPTIEMBRE SIN NÚMERO, ESQUINA CON MARIANO ESCOBEDO, COL. CONTADERO, DELEGACIÓN CUAJIMALPA DE MORELOS	15-ago-16	11-sep-16	$559,195.12	$559,195.12	0.00	ANTICIPOS AMORTIZADO POR AMORTIZAR	N/A N/A N/A	N/A	N/A	N/A	$0.00	$0.00	100.00%	0.00%	LA EMPRESA NO SE PRESENTÓ A FINIQUITAR Y NO RESPONDIÓ A LOS LLAMADOS.
2	DGOP-AD-L-5-015-16	URBANO	A.D.	DIFERENTES Y ASOCIADOS INGENIERÍA S.A. DE C.V.	TRABAJOS DE SUPERVISIÓN Y CONTROL DE OBRA PARA LA CONSTRUCCIÓN DE LA CUARTA ETAPA DE LA ESCUELA DE EDUCACIÓN MEDIA SUPERIOR IZTAPALAPA III, UBICADA EN AVENIDA VALLE DE MÉXICO, MANZANA 461, ENTRE CALLES RODEO Y CALLE MIRADOR, COLONIA MIRAVALLE, DELEGACIÓN IZTAPALAPA, CIUDAD DE MÉXICO	8-sep-16	31-dic-16	$1,653,894.48	$1,653,894.48	0.00	ANTICIPOS AMORTIZADO POR AMORTIZAR	N/A N/A N/A	N/A	N/A	N/A	$1,673,993.68	$0.00	100.00%	98.41%	LA EMPRESA NO SE PRESENTÓ A FINIQUITAR Y NO RESPONDIÓ A LOS LLAMADOS.
3	DGOP-IR-L-5-018-16	URBANO	I.R.	INGENIERÍA INTEGRAL CONSULTORÍA MÉXICO, S.A. DE C.V.	TRABAJOS DE SUPERVISIÓN Y CONTROL DE OBRA PARA LA CONSTRUCCIÓN DE LA SEGUNDA ETAPA DE LA ESCUELA DE EDUCACIÓN MEDIA SUPERIOR "JOSÉ REVUELTAS SÁNCHEZ", UBICADA EN SIDAR Y ROVIROSA Nº 71, COLONIA EL PARQUE, DELEGACIÓN VENUSTIANO CARRANZA	22-sep-16	30-dic-16	$3,491,741.17	$3,491,741.17	0.00	ANTICIPOS AMORTIZADO POR AMORTIZAR	N/A N/A N/A	N/A	N/A	N/A	$3,360,342.82	$51,893.44	100.00%	96.24%	CONTRATO AUDITADO. SE DIO ATENCIÓN A LO SOLICITADO POR EL ÓRGANO DE CONTROL, EN ESPERA DE RESOLUTIVO.
4	DGOP-LPN-L-1-024-16	URBANO	L.P.N.	IRKON HOLDINGS, S.A. DE C.V.	TRABAJOS DE CONSTRUCCIÓN DE LA SEGUNDA ETAPA DE LA ESCUELA DE EDUCACIÓN MEDIA SUPERIOR "JOSÉ REVUELTAS SÁNCHEZ", UBICADA EN SIDAR Y ROVIROSA NÚMERO 71, COLONIA EL PARQUE, DELEGACIÓN VENUSTIANO CARRANZA	9-sep-16	31-dic-16	$62,345,323.82	$62,345,323.82	0.00	ANTICIPOS AMORTIZADO POR AMORTIZAR	N/A N/A N/A	N/A	N/A	N/A	$61,646,214.44	$0.00	100.00%	99.38%	CONTRATO AUDITADO. SE DIO ATENCIÓN A LO SOLICITADO POR EL ÓRGANO DE CONTROL, EN ESPERA DE RESOLUTIVO.
5	DGOP-LPN-L-1-028-16	URBANO	L.P.N.	GRUPO KOPIL, S.A. DE C.V.	TRABAJOS DE CONSTRUCCIÓN DE LA CUARTA ETAPA DE LA ESCUELA DE EDUCACIÓN MEDIA SUPERIOR IZTAPALAPA III, UBICADA EN AVENIDA VALLE DE MÉXICO, MANZANA 461, ENTRE CALLE RODEO Y CALLE MIRADOR, COLONIA MIRAVALLE, DELEGACIÓN IZTAPALAPA	28-sep-16	31-dic-16	$28,042,825.03	$28,042,825.03	0.00	ANTICIPOS AMORTIZADO POR AMORTIZAR	N/A N/A N/A	N/A	N/A	N/A	$24,936,542.60	$0.00	100.00%	87.75%	LA EMPRESA NO SE PRESENTÓ A FINIQUITAR Y NO RESPONDIÓ A LOS LLAMADOS.
6	DGOP-LPN-L-5-030-16	URBANO	L.P.N.	ARGAMPO, A.C.	PROYECTO EJECUTIVO PARA LA CONSTRUCCIÓN DEL HOSPITAL GENERAL CUAJIMALPA", UBICADO EN 16 DE SEPTIEMBRE SIN, ESQUINA CON MARIANO ESCOBEDO, COLONIA CONTADERO, DELEGACIÓN CUAJIMALPA MORELOS.	11-oct-16	23-dic-17	$10,798,520.33	$5,237,088.38	0.00	ANTICIPOS AMORTIZADO POR AMORTIZAR	N/A N/A N/A	N/A	N/A	N/A	$10,303,987.07	$0.00	86.44%	81.96%	SE INFORMÓ A LA CONTRALORÍA LA FALTA DE DOCUMENTACIÓN PARA LLEVAR A CABO EL DESINE ADMINISTRATIVO
7	DGOP-AD-L-5-035-16	URBANO	A.D.	ING. RAFAEL JULIO CÉSAR CONTRERAS BURNAYO	UNIDAD VERIFICADORA DE INSTALACIONES ELÉCTRICAS DE LOS TRABAJOS PARA LA CONSTRUCCIÓN DE LA SEGUNDA ETAPA DE LA ESCUELA DE EDUCACIÓN MEDIA SUPERIOR "JOSÉ REVUELTAS SÁNCHEZ", UBICADA EN SIDAR Y ROVIROSA NÚMERO 71, COLONIA EL PARQUE, DELEGACIÓN VENUSTIANO CARRANZA, CIUDAD DE MÉXICO.	1-nov-16	30-dic-16	$266,224.14	$266,224.14	0.00	ANTICIPOS AMORTIZADO POR AMORTIZAR	N/A N/A N/A	N/A	N/A	N/A	$182,887.32	$0.00	100.00%	61.67%	LA EMPRESA NO SE PRESENTÓ A FINIQUITAR Y NO RESPONDIÓ A LOS LLAMADOS.
8	DGOP-AD-L-5-045-16	URBANO	A.D.	ARGAMPEO, S.A. DE C.V.	SUPERVISIÓN DEL PROYECTO EJECUTIVO PARA LA CONSTRUCCIÓN DEL HOSPITAL GENERAL CUAJIMALPA, UBICADO EN AV. 16 DE SEPTIEMBRE S/N, COLONIA PUEBLO CONTADERO, DELEGACIÓN CUAJIMALPA, EN LA CIUDAD DE MÉXICO.	1-nov-16	31-dic-17	$1,621,311.46	$285,187.30	0.00	ANTICIPOS AMORTIZADO POR AMORTIZAR	N/A N/A N/A	N/A	N/A	N/A	$172,147.99	$0.00	71.38%	21.41%	SE INFORMÓ A LA CONTRALORÍA LA FALTA DE DOCUMENTACIÓN EN EL EXPEDIENTE ÚNICO DE ESTE CONTRATO.

INFORME DE AVANCE FÍSICO PARA OBRA PÚBLICA
EJERCICIO 2018

NÚMERO		F.F.	MODALIDAD	EMPRESA	DESCRIPCIÓN DEL CONTRATO	PERIODO DE EJECUCIÓN		MONTO CONTRATADO TOTAL	MONTO CONTRATADO EJERCICIO 2018	CONVENIO	ANTICIPOS		CONVENIO (PERIODO-MONTO)			ESTIMACIÓN		AVANCE		OBSERVACIONES
CASO	CONTRATO					INICIO	TERMINO						INICIO	TERMINO	MONTO	Parcial	En Tránsito	FÍSICO	FINANCIERO	
9	DGOP-05-L-5-048-18	LICITACIÓN	I.R.	CONSULTORÍA INTEGRAL EN INGENIERÍA S.A. DE C.V.	TRABAJOS DE SUPERVISIÓN Y CONTROL DE OBRA PARA LA CONSTRUCCIÓN DEL HOSPITAL GENERAL CUAJIMALPA, UBICADO EN AVENIDA 16 DE SEPTIEMBRE S/N, COLONIA CONTADERO, DELEGACIÓN CUAJIMALPA.	1-dic-18	31-dic-17	$11,312,671.79	$070,181.77	0.00	ANTICIPOS AMORTIZADO POR AMORTIZAR	N/A N/A N/A	N/A	N/A	N/A	$6,216,209.04	$0.00	59.98%	54.00%	SE INFORMÓ A LA CONTRALORÍA LA FALTA DE DOCUMENTACIÓN EN EL EXPEDIENTE ÚNICO DE ESTE CONTRATO.
10	DGOP-AD-L-5-051-18	LICITACIÓN	A.D.	ING. RAFAEL JULIO CÉSAR CONTRERAS BORRUYO	UNIDAD VERIFICADORA DE INSTALACIÓN ELÉCTRICA PARA LA CONSTRUCCIÓN DEL HOSPITAL GENERAL CUAJIMALPA, UBICADO EN AVENIDA 16 DE SEPTIEMBRE S/N, COLONIA CONTADERO, DELEGACIÓN CUAJIMALPA.	1-dic-18	31-dic-17	$598,158.94	$96,397.60	0.00	ANTICIPOS AMORTIZADO POR AMORTIZAR	N/A N/A N/A	N/A	N/A	N/A	$96,397.60	$0.00	65.40%	0.00%	SE INFORMÓ A LA CONTRALORÍA LA FALTA DE DOCUMENTACIÓN EN EL EXPEDIENTE ÚNICO DE ESTE CONTRATO.
11	DGOP-LPN-F-2-059-18	LICITACIÓN	L.P.N.	PROMOTORA Y DESARROLLADORA MEXICANA, S.A. DE C.V.	"CONSTRUCCIÓN DEL HOSPITAL GENERAL CUAJIMALPA", BAJO LA MODALIDAD DE PRECIO ALZADO Y TIEMPO DETERMINADO, UBICADO EN CALLE 16 DE SEPTIEMBRE S/N, ESQUINA MARIANO ESCOBEDO, COLONIA CONTADERO, DELEGACIÓN CUAJIMALPA DE MORELOS, CIUDAD DE MÉXICO"	15-dic-18	31-dic-17	$257,634,458.75	$1,908,165.08	0.00	ANTICIPOS AMORTIZADO POR AMORTIZAR	N/A N/A N/A	N/A	N/A	N/A	$4,374,725.81	$0.00	15.69%	1.42%	ESTA OBRA TUVO UNA TERMINACIÓN ANTICIPADA, SE INFORMÓ A LA CONTRALORÍA LA FALTA DE DOCUMENTACIÓN EN EL EXPEDIENTE ÚNICO DE ESTE CONTRATO.

TOTAL CONTRATADO	% DE ECONOMÍA	TOTAL DE ANTICIPOS	
534,695,900.08	0.00	ANTICIPOS	0.00
		AMORTIZADO	0.00
		POR AMORTIZAR	0.00

TOTAL DE ESTIMACIONES		AVANCE GENERAL ALTERNADO	
PAGADAS	EN TRÁNSITO	FÍSICO	FINANCIERO
117,993,598.52	61,833.44	62.61%	56.22%

ING. BERNABÉ GUTIÉRREZ ORDOÑEZ
SUBDIRECTOR DE CONSTRUCCIÓN DE OBRAS PÚBLICAS "C2"

GOBIERNO DE LA
CIUDAD DE MÉXICO

SUBCOMITE DE OBRAS
DIRECCIÓN GENERAL DE CONSRUCCIÓN DE OBRAS PÚBLICAS
10ª. SESION ORDINARIA 2021

5.8 Avance de los Contratos del Ejercicio 2018

GOBIERNO DE LA
CIUDAD DE MÉXICO

CONTRATOS DE OBRA PÚBLICA
AVANCE DE CONTRATOS DELEJERCICIO 2018

FECHA DE ACTUALIZACIÓN 30 de septiembre de 2021

DIRECCIÓN DE ÁREA	ADJUDICADOS	REVALIDACIONES	SITUACION ACTUAL					
			CANCELADOS Y/O RESCINDIDOS	RECEPCIONADOS		CON LIQUIDACIÓN Y/O FINIQUITO		EN PROCEDIMIENTO JURÍDICO
				EFECTUADA	PENDIENTE	EFECTUADA	PENDIENTE	
DIRECCIÓN DE CONSTRUCCIÓN DE OBRAS PÚBLICAS "A"	8	1	0	7	2	1	8	0
DIRECCIÓN DE CONSTRUCCIÓN DE OBRAS PÚBLICAS "C"	4	0	0	0	4	0	4	4
DIRECCIÓN DE CONSTRUCCIÓN DE OBRAS PÚBLICAS "D"	6	3	0	2	7	0	9	0
TOTAL	18	4	0	9	13	1	21	4

NOTA: DIRECCIÓN DE CONSTRUCCIÓN DE OBRAS PÚBLICAS "A": DE LOS CONTRATOS EN ESTE RESUMEN, UNO ES LA REVALIDACIÓN DE UN CONTRATO ADJUDICADO EN EL 2016 Y 8 CONTRATOS ADJUDICADOS EN EL 2018 YLOS NUEVE ESTAN CONLUIDOS.

GOBIERNO DE LA CIUDAD DE MÉXICO

SECRETARÍA DE OBRAS Y SERVICIOS DE LA CIUDAD DE MÉXICO
Subsecretaría de Infraestructura
Dirección General de Construcción de Obras Públicas

CONTRATOS DE OBRA PÚBLICA

AVANCE DE CONTRATOS DEL EJERCICIO 2018

FECHA DE CORTE: 30/09/2021

DIRECCIÓN DE ÁREA	ADJUDICADOS	REVALIDACIONES	SITUACIÓN ACTUAL					
			CANCELADOS Y/O RESCINDIDOS	RECEPCIONADOS		CON LIQUIDACIÓN Y/O FINIQUITO		EN PROCEDIMIENTO JURÍDICO
				EFECTUADA	PENDIENTE	EFECTUADA	PENDIENTE	
CONSTRUCCIÓN DE OBRAS PÚBLICAS "A"	8	1	0	7	2	1	8	0
TOTAL	**8**	**1**	**0**	**7**	**2**	**1**	**8**	**0**

NOTA: DE LOS CONTRATOS REPORTADOS EN ESTE RESUMEN, UNO ES LA REVALIDACION DE UN CONTRATO ADJUDICADO EN EL 2016 Y OCHO EN EL 2018 Y LOS NUEVE ESTÁN CONCLUIDOS.

C. Víctor Manuel Rodríguez Salas.
Subdirector de Construcción de Obras Públicas "A".

Ing. Raúl Márquez Martínez.
Subdirector de Construcción de Obras Públicas "A".

INFORME DE AVANCE FÍSICO PARA OBRA PÚBLICA EN BIENES DE DOMINIO PÚBLICO EJERCICIO 2018

Corte al 18 de septiembre de 2017

NUMERO CASO	NUMERO CONTRATO	F.F.	MODALIDAD	EMPRESA	DESCRIPCIÓN DEL CONTRATO	PERIODO DE EJECUCIÓN CONTRACTUAL INICIO	PERIODO DE EJECUCIÓN CONTRACTUAL TÉRMINO	MONTO CONTRATADO TOTAL	MONTO CONTRATADO EJERCICIO 2018	SOBRANTE	ANTICIPOS		CONVENIO (PERIODO MONTO) INICIO	CONVENIO (PERIODO MONTO) TÉRMINO	CONVENIO (PERIODO MONTO) MONTO	ESTIMACIÓN PAGADA	ESTIMACIÓN EN TRÁMITE	AVANCE % FÍSICO	AVANCE % FINANCIERO	OBSERVACIONES
				Construcción del Tribunal de Justicia para Adolescentes				20,896,209.72	6,638,783.24	0.00					28,904,610.74	19,107,823.78	0.00			
1	DGOP-AD-L-3-001-18/RAMO	GRUPO	A2	HOSHIGARA MAS ARQUITECTURA S.A. DE C.V.	Supervisión técnica y de control administrativo y financiero para la Construcción del Tribunal de Justicia para Adolescentes de Delitos Graves, ubicado en avenida Doctor Márquez número 76, Colonia Doctores, Alcaldía Delegación Benito Juárez en la Ciudad	23/04/2018	06/09/2019	20,896,209.72	6,638,783.24	0.00	ANTICIPO AMORTIZADO POR AMORTIZAR	0.00 0.00 0.00	06/09/2017	15/12/2018	28,904,610.74	19,107,823.78	0.00	99.99% *	99.83% *	Servicios Concluidos Avances conforme al Convenio de ampliación en importe y plazo al 15 de diciembre de 2018 **Pendiente de Liquidar y Recepcionar** El avance físico y financiero corresponde al ejercicio que se reporta del contrato multianual. **NOTA:** el porcentaje de avance físico que se presenta para este ejercicio (99.99%) corresponde al 100% para este ejercicio 2018, del contrato multianual. Contrato generado en el ejercicio 2016 solo se reporta en este ejercicio (2018) que es en el que se liquida
				Demolición y retiro de material de los inmuebles de Balsas 15 y Minuanda 613				**412,867.00**	**412,867.00**	**0.00**					**0.00**	**406,517.84**	**0.00**			
2	DGOP-AD-L-3-003-18	RECURSOS FISCALES	A2	COORDINACIÓN DE INGENIERÍA Y ARQUITECTURA MONCHIRO S.A. DE C.V.	Supervisión Técnica de Control Administrativo y Financiero de la ejecución de Demolición y retiro de material de los inmuebles ubicados en Balsas No. 15 y Minuanda No. 613, colonia Minuanda C.P. 03560, Delegación Benito Juárez, Ciudad de México. A consecuencia del sismo del 19 de septiembre de 2017	08/01/2018	31/07/2018	412,867.00	412,867.00	0.00	ANTICIPO AMORTIZADO POR AMORTIZAR	0.00 0.00 0.00	N/A	N/A	0.00	406,517.84	0.00	100.00%	99.46%	Servicios concluidos **Recepcionado el 16-jun-19** Pendiente de liquidar
				Demolición y retiro de material de inmuebles en calle Hamburgo 113				**9,768,000.00**	**9,768,000.00**	**0.00**					**0.00**	**9,759,818.00**	**0.00**			
3	DGOP-AD-L-2-016-18	RECURSOS FISCALES	A2	PROCESOS DE INGENIERÍA APLICADA S.A. DE C.V.	Demolición y retiro de material de inmueble ubicado en calle de Hamburgo número 113 colonia Juárez, C.P. 06600 en la Delegación Cuauhtémoc, Ciudad de México. A consecuencia del sismo del 19 de septiembre de 2017	08/01/2018	31/08/2018	9,300,000.00	9,300,000.00	0.00	ANTICIPO AMORTIZADO POR AMORTIZAR	0.00 0.00 0.00	N/A	N/A	0.00	9,295,624.27	0.00	100.00%	99.96%	Servicios concluidos **Recepcionado el 27-ago-19** Pendiente de liquidar
4	DGOP-AD-L-3-004-18	RECURSOS FISCALES	A2	GRUPO CONSTRUCTOR DAFRO S.A. DE C.V.	Supervisión Técnica de Control Administrativo y Financiero de la Demolición y Retiro de material de inmueble ubicado en calle de Hamburgo número 113 colonia Juárez, C.P. 06600 en la Delegación Cuauhtémoc, Ciudad de México. A consecuencia del sismo del 19 de septiembre de 2017	08/01/2018	31/08/2018	468,000.00	468,000.00	0.00	ANTICIPO AMORTIZADO POR AMORTIZAR	0.00 0.00 0.00	N/A	N/A	0.00	463,994.83	0.00	100.00%	99.78%	Servicios concluidos **Recepcionado el 27-ago-19** Pendiente de liquidar
				Mantenimiento a Puentes Peatonales en Vialidades Primarias del Distrito Federal (2018)				**16,517,918.42**	**16,517,918.42**	**0.00**					**0.00**	**13,588,946.44**	**241,450.21**			
5	DGOP-AD-L-1-009-18	FONDO DE APORTACIONES PARA EL FORTALECIMIENTO DE ENTIDADES FEDERATIVAS	A2	CONSTRUCTORA PIGMA S.A. DE C.V.	Mantenimiento preventivo y correctivo a **10 Puentes** Peatonales ubicados en diversas Delegaciones de la Ciudad de México derivado de reportes ciudadanos mediante solicitudes, reportes al Sistema de Atención 072 y revisiones programadas	06/08/2018	12/12/2018	3,091,585.91	3,091,585.91	0.00	ANTICIPO AMORTIZADO POR AMORTIZAR	0.00 0.00 0.00	N/A	N/A	0.00	1,448,714.72	0.00	100.00%	46.86%	Servicios concluidos **Recepcionado el 27-jun-19** Pendiente de liquidar
6	DGOP-AD-L-1-004-18	FONDO DE APORTACIONES PARA EL FORTALECIMIENTO DE ENTIDADES FEDERATIVAS	A2	DISEÑO Y SUMINISTROS ESPECIALIZADOS PARA PUENTES S.A. DE C.V.	Mantenimiento preventivo y correctivo a **10 Puentes** Peatonales ubicados en diversas Delegaciones de la Ciudad de México derivado de peticiones ciudadanas mediante solicitudes, reportes al Sistema de Atención 072 y revisiones programadas	06/08/2018	12/12/2018	5,375,189.41	5,375,189.41	0.00	ANTICIPO AMORTIZADO POR AMORTIZAR	0.00 0.00 0.00	N/A	N/A	0.00	4,997,500.00	0.00	100.00%	92.97%	Trabajos Concluidos. Pendiente de Liquidar **Recepcionado el 28-may-19**
7	DGOP-DF-B-L-1-005-18	FONDO DE APORTACIONES PARA EL FORTALECIMIENTO DE ENTIDADES FEDERATIVAS	B	VECTOR MANTENIMIENTO A INMUEBLES S.A. DE C.V.	Mantenimiento preventivo y correctivo a **10 Puentes** Peatonales ubicados en diversas Delegaciones de la Ciudad de México, derivado de peticiones ciudadanas mediante solicitudes, reportes al Sistema de Atención 072 y revisiones programadas	06/08/2018	06/12/2018	4,350,002.70	4,350,002.70	0.00	ANTICIPO AMORTIZADO POR AMORTIZAR	0.00 0.00 0.00	N/A	N/A	0.00	4,164,666.93	0.00	100.00%	95.74%	Servicios concluidos **Recepcionado el 25-jun-19** Pendiente de liquidar

INFORME DE AVANCE FÍSICO PARA OBRA PÚBLICA EN BIENES DE DOMINIO PÚBLICO EJERCICIO 2018

Corte al 30 de septiembre de 2021

NUMERO		F.F.	MODALIDAD	EMPRESA	DESCRIPCIÓN DEL CONTRATO	PLAZOS DE EJECUCIÓN CONTRACTUAL		MONTO CONTRATADO TOTAL	MONTO CONTRATADO EJERCICIO 2018	ECONOMÍA	ANTICIPOS		CONVENIO (PERIODO - MONTO)			ESTIMACIÓN		AVANCE %		OBSERVACIONES
CASO	CONTRATO					INICIO	TERMINO						INICIO	TERMINO	MONTO	PAGADA	EN TRAMITE	FÍSICO	FINANCIERO	
4	[illegible]	FONDO DE APORTACIONES PARA EL FORTALECIMIENTO DE ENTIDADES FEDERATIVAS	[illegible]	[illegible] CONSTRUCCIONES S.A. DE C.V.	Mantenimiento preventivo y correctivo a **Puentes Peatonales y Vehiculares** ubicados en diversas Delegaciones de la Ciudad de México, derivado de siniestros ocasionados mediante apoderados, rayones al Sistema de Barrera (STZ) y diversas inundaciones	[illegible]	[illegible]	3 102 073.32	3 102 073.32	0.00	ANTICIPO	0.00	N/A	N/A	0.00	2 401 329.29	241 450.21	100.00%	77.41%	Servicios concluidos **Recepcionado el 26-jun-19** **Liquidado** Se reporta por última vez
											AMORTIZADO	0.00								
											POR AMORTIZAR	0.00								
5	[illegible]	FONDO DE APORTACIONES PARA EL FORTALECIMIENTO DE ENTIDADES FEDERATIVAS	AD	CONSTRUCCIONES [illegible] S.A. DE C.V.	**Supervisión** Técnica y de Control Administrativo y Financiero para la ejecución del Mantenimiento correctivo y preventivo de **El Puente** Peatonales y Vehiculares derivado de siniestros ocasionados mediante apoderados, rayones mediante el Sistema de Barrera (STZ) y diversas inundaciones en diversas Delegaciones de la Ciudad de México	[illegible]	[illegible]	999 363.08	999 363.08	0.00	ANTICIPO	0.00	N/A	N/A	0.00	678 729.96	0.00	100.00%	86.27%	Servicios Concluidos. Pendiente de Liquidar y Recepcionar
											AMORTIZADO	0.00								
											POR AMORTIZAR	0.00								
TOTALES								47 551 995.14	35 271 599.86	0.00					38 804 610.79	38 863 206.94	241 450.21			

TOTAL CONTRATADO		TOTAL DE ECONOMÍAS	TOTAL DE ANTICIPOS	
47,551,995.14		0.00	ANTICIPO	0.00
			AMORTIZADO	0.00
			POR AMORTIZAR	0.00

TOTAL DE ESTIMACIONES		AVANCE GENERAL AL PERIODO	
PAGADAS	EN TRAMITE	FÍSICO	FINANCIERO
38,863,206.94	241,450.21	83.23%	82.93%

- **NOTA:** SE SEÑALA EN ESTE **"AVANCE GENERAL AL PERIODO"**, LOS DATOS DE LOS AVANCES PARCIALES CORRESPONDIENTES AL EJERCICIO QUE SE REPORTA, DE LOS CONTRATOS MULTIANUALES.

C. [illegible]
Subdirector de Construcción de Obras Públicas "A"

Ing. Raúl Márquez Martínez
Subdirector de Construcción de Obras Públicas "A2"

000 0053

GOBIERNO DE LA CIUDAD DE MÉXICO

SECRETARÍA DE OBRAS Y SERVICIOS

Dirección General de Construcción de Obras Públicas

Dirección de Construcción de Obras Públicas "C"

MÉXICO TENOCHTITLAN

FECHA DE ACTUALIZACIÓN: 30 DE SEPTIEMBRE DE 2021

CONTRATOS EJERCICIO 2018

DIRECCIÓN DE ÁREA	ADJUDICACIÓN	REVALIDACIONES	SITUACIÓN ACTUAL					
			CANCELADOS O RESCINDIDOS	RECEPCIONADOS		CON LIQUIDACIÓN Y/O FINIQUITO		EN PROCEDIMIENTO JURÍDICO
				EFECTUADA	PENDIENTE	EFECTUADA	PENDIENTE	
DIRECCIÓN DE CONSTRUCCIÓN DE OBRAS PÚBLICAS "C"	4	0	0	0	4	0	4	4

SECRETARÍA DE OBRAS Y SERVICIOS
Dirección General de Obras Públicas
Dirección de Construcción de Obras Públicas "C"

CORTE AL 30 DE SEPTIEMBRE DE 2021

INFORME DE AVANCE FÍSICO PARA OBRA PÚBLICA
EJERCICIO 2019

NÚMERO		F.F.	MODALIDAD	EMPRESA	DESCRIPCIÓN DEL CONTRATO	PERIODO DE EJECUCIÓN		MONTO CONTRATADO TOTAL	MONTO CONTRATADO EJERCICIO 2019	ECONOMÍA	ANTICIPOS		CONVENIO (PERIODO/MONTO)			ESTIMACIÓN		AVANCE		OBSERVACIONES
CONT.	CLAVE					INICIO	TÉRMINO						INICIO	TÉRMINO	MONTO	TRAMITADA	EN TRÁMITE	FÍSICO	FINANCIERO	
1	DGOP-OPRR-C-3-031-18	LICITACIÓN	LP	PLANEACIÓN DISEÑO Y CONSTRUCCIÓN DE OBRA, S.A. DE C.V.	ELABORACIÓN DE LA ADECUACIÓN AL PROYECTO EJECUTIVO PARA LA CONSTRUCCIÓN DEL HOSPITAL GENERAL CUAJIMALPA, UBICADA EN AVENIDA 16 DE SEPTIEMBRE S/N, COLONIA CONTADERO, DELEGACIÓN CUAJIMALPA, CIUDAD DE MÉXICO.	27-jul-18	28-dic-18	$4,028,327.88	$4,028,327.88	0.00	ANTICIPOS AMORTIZADO POR AMORTIZAR	N/A N/A N/A	N/A	N/A	N/A	$3,052,547.35	$0.00	71.82%	67.44%	SE LLEVA A CABO EL PROCESO DE TERMINACIÓN ANTICIPADA Y FINIQUITO.
2	DGOP-IR-L-3-048-18	LICITACIÓN	LP	HEOS CONSTRUCCIONES, S.A. DE C.V.	TRABAJOS DE GESTORÍAS Y APOYO TÉCNICO DEL DIRECTOR RESPONSABLE DE OBRA Y SUS CORRESPONSABLES EN DISEÑO URBANO Y ARQUITECTÓNICO, EN SEGURIDAD ESTRUCTURAL Y EN INSTALACIONES PARA LA CONSTRUCCIÓN DEL HOSPITAL GENERAL CUAJIMALPA, UBICADO EN AVENIDA 16 DE SEPTIEMBRE S/N, COLONIA CONTADERO, DELEGACIÓN CUAJIMALPA, CIUDAD DE MÉXICO.	19-oct-18	31-dic-18	$3,994,810.69	$1,996,799.72	0.00	ANTICIPOS AMORTIZADO POR AMORTIZAR	N/A N/A N/A	N/A	N/A	N/A	$716,228.50	$0.00	25.18%	2.51%	SE LLEVA A CABO EL PROCESO DE TERMINACIÓN ANTICIPADA Y FINIQUITO.
3	DGOP-IR-L-3-048-18	LICITACIÓN	LP	INGENIERÍA INTEGRAL INTERNACIONAL MÉXICO S.A. DE C.V.	TRABAJOS DE SUPERVISIÓN Y CONTROL DE OBRA PARA LA CONSTRUCCIÓN DEL HOSPITAL GENERAL CUAJIMALPA, UBICADA EN AVENIDA 16 DE SEPTIEMBRE S/N, COLONIA CONTADERO, DELEGACIÓN CUAJIMALPA, CIUDAD DE MÉXICO.	25-oct-18	31-dic-19	$11,489,192.38	$2,230,221.88	0.00	ANTICIPOS AMORTIZADO POR AMORTIZAR	N/A N/A N/A	N/A	N/A	N/A	$238,080.08	$0.00	8.98%	19.02%	SE LLEVA A CABO EL PROCESO DE TERMINACIÓN ANTICIPADA Y FINIQUITO.
4	DGOP-LPN-F-2-080-18	FEDERALES	LP	IMPULSORA DE DESARROLLO INTEGRAL, S.A. de C.V. en participación conjunta con SAMI INGENIERÍA e INSTALACIONES	CONSTRUCCIÓN DEL HOSPITAL GENERAL CUAJIMALPA, BAJO LA MODALIDAD DE PRECIO ALZADO Y TIEMPO DETERMINADO, UBICADO EN CALLE 16 DE SEPTIEMBRE S/N, ESQUINA MARIANO ESCOBEDO, COLONIA CONTADERO, DELEGACIÓN CUAJIMALPA, CIUDAD DE MÉXICO	3-nov-18	22-dic-19	$271,264,081.83	$34,315,054.99	0.00	ANTICIPOS AMORTIZADO POR AMORTIZAR	N/A N/A N/A	N/A	N/A	N/A	$0.00	$0.00	1.06%	0.00%	SE LLEVA A CABO EL PROCESO DE TERMINACIÓN ANTICIPADA Y FINIQUITO.

TOTAL CONTRATADO	TOTAL DE ECONOMÍAS	TOTAL DE ANTICIPOS	
43,677,393.48	0.00	ANTICIPOS	N/A
		AMORTIZADO	N/A
		POR AMORTIZAR	N/A

TOTAL DE ESTIMACIONES		AVANCE GENERAL AL PERIODO	
PAGADAS	EN TRÁMITE	FÍSICO	FINANCIERO
4,058,856.38	0.00	28.11%	21.94%

*.- Mediante oficio GCDMX/SOBSE/DGOJ/DJACR/2/2019, notificado el día 19 de noviembre de 2019, el Director de Asuntos Contenciosos de la Dirección General de Asuntos Jurídicos en la Secretaría de Obras y Servicios de la Ciudad de México, refiere el Juicio de Amparo 1102/2019, promovido por Bernardo Rodolfo Flores Guerrero y Habitantes de la Comunidad Indígena, denominado originalmente "Nepopualco", hoy "El Contadero", tramitado ante el Juzgado Primero de Distrito en Materia Administrativa del Primer Circuito, e informa que el Juzgado Federal estima de mayor relevancia conceder la suspensión provisional ante la posible afectación que se tendría del Río Tacubaya, por lo que la Dirección General de Obras Públicas deberá abstenerse de continuar con la Construcción del Hospital Cuajimalpa, hasta en tanto se resuelva en definitiva la incidencia.

*.- Mediante oficio CDMX/SOBSE/DGOJ/DJACR/31/2019, notificado el día 05 de noviembre de 2019, el Subdirector de lo Contencioso de la Dirección General de Asuntos Jurídicos en la Secretaría de Obras y Servicios de la Ciudad de México, refiere el Juicio de Amparo 1102/2019, promovido por Bernardo Rodolfo Flores Guerrero y Habitantes de la Comunidad Indígena, denominado originalmente "Nepopualco", hoy "El Contadero", tramitado ante el Juzgado Primero de Distrito en Materia Administrativa del Primer Circuito, en razón de lo anterior se hace del conocimiento que en fecha siete de mayo de noventa del año en curso se dictó sentencia interlocutoria dentro del incidente de suspensión, la cual en su parte conducente precisa lo siguiente:

"...
En las citadas condiciones, este órgano jurisdiccional considera que, conforme al juicio de probabilidad y verosimilitud del derecho que anima la parte promovente de la queja, se reúne el requisito previsto en la fracción II del artículo 128 de la Ley de la materia, respecto del efecto y consecuencia para el cual se solicita concretarse en que las cosas se mantengan en el estado que se encuentran, siempre y cuando no se hayan ejecutado en su totalidad, por tanto se concede la suspensión definitiva para el efecto indicado.

Con fecha 20 de febrero de 2019, las empresas SAMI Ingeniería e Instalaciones S.A. de C.V., de participación conjunta con la empresa Impulsora de Desarrollo Integral, S.A. de C.V., así como Ingeniería Integral Internacional México S.A. de C.V. y el 21 de febrero de 2019, las empresas Planeación, Diseño y Construcción de Obras, S.A. de C.V. y HEOS Construcciones, S.A. de C.V., solicitaron la terminación anticipada de sus respectivos contratos, como resultado del juicio de amparo que prosiguen en dichas obras.

Por lo anterior, al 7 de mayo del año en curso, la Dirección General de Construcción de Obras Públicas determina jurídicamente procedente la terminación anticipada de los contratos antes referidos.

ING. BERNABÉ GUTIÉRREZ ORDOÑEZ
SUBDIRECTOR DE CONSTRUCCIÓN DE OBRAS PÚBLICAS "C2"

000 0055

GOBIERNO DE LA CIUDAD DE MÉXICO

CONTRATOS DE OBRA PÚBLICA

AVANCE DE CONTRATOS DEL EJERCICIO 2018

DIRECCIÓN DE CONSTRUCCIÓN DE OBRAS PÚBLICAD "D"

FECHA DE CORTE: 30/09/2021

DIRECCIÓN DE ÁREA	ADJUDICADOS	REVALIDACIONES	SITUACIÓN ACTUAL					
			CANCELADOS Y/O RESCINDIDOS	RECEPCIONADOS		CON LIQUIDACIÓN Y/O FINIQUITO		EN PROCEDIMIENTO JURÍDICO
				EFECTUADA	PENDIENTE	EFECTUADA	PENDIENTE	
DIRECCIÓN DE CONSTRUCCIÓN DE OBRAS PÚBLICAD "D"	6	3	0	2	7	0	9	0
TOTAL	**6**	**3**	**0**	**2**	**7**	**0**	**9**	**0**

NOTA:

HUGO ANGEL LOPEZ VÁZQUEZ
Jefe de Unidad Departamental de Supervisión de Construcción D6

MTRO EFRAIN ALVAREZ MARTÍNEZ
DIRECTOR DE CONSTRUCCIÓN DE OBRAS PUBLICAS "D"

0056

GOBIERNO DE LA CIUDAD DE MÉXICO

DIRECCIÓN DE CONSTRUCCIÓN DE OBRAS PÚBLICAS "D"

INFORME DE AVANCE FÍSICO PARA OBRA PÚBLICA EN BIENES DE DOMINIO PÚBLICO EJERCICIO 2018

FECHA DE CORTE AL: 30 DE SEPTIEMBRE DE 2021

NUMERO CASO	NUMERO CONTRATO	F.P.	MODALIDAD	EMPRESA	DESCRIPCIÓN DEL CONTRATO	PERIODO DE EJECUCIÓN CONTRACTUAL INICIO	PERIODO DE EJECUCIÓN CONTRACTUAL TÉRMINO	MONTO CONTRATADO TOTAL	MONTO CONTRATADO EJERCICIO 2018	ECONOMIES	ANTICIPOS		CONVENIO (PERIODO - MONTO) INICIO	CONVENIO (PERIODO - MONTO) TÉRMINO	CONVENIO (PERIODO - MONTO) MONTO	ESTIMACIÓN PAGADA	ESTIMACIÓN EN TRÁMITE	AVANCE % FÍSICO	AVANCE % FINANCIERO	FECHA DE ENTREGA-RECEPCIÓN	CON ACTA DE ENTREGA-RECEPCIÓN SI	CON ACTA DE ENTREGA-RECEPCIÓN NO	OBSERVACIONES
				Construcción del corredor vial de la Línea 7 del Metrobús y sus adecuaciones para el servicio complementario				**1,098,911,032.69**	**0.00**	**0.00**						**1,098,865,829.24**	**621,296.98**						
1	DGIPE-LPN-F-1-407-18	RECURSOS FEDERALES (INGRESOS BALANCEADOS) / FONDO DE CAPITALIDAD / RECURSOS DE FINANCIAMIENTOS INTERNOS (BIDEM)	LICITACIÓN PÚBLICA NACIONAL	"CONSORCIO INTEGRADO" Constructora y Consultoría, S.A. de C.V. en conjunto con Instalaciones y Mantenimiento en Equipo de Radio Comunicación, S.A.P.I. de C.V., SEMEX, S.A. de C.V. y Desarrollo CCO Industrial Mexicana, S.A. de	Construcción del corredor vial de la Línea 7 del Metrobús y sus adecuaciones para el servicio complementario, que correrá sobre Avenida Paseo de la Reforma en el tramo comprendido de Indios Verdes a Santa Fe, con influencia en las Delegaciones Gustavo A. Madero, Cuauhtémoc, Miguel Hidalgo, Álvaro Obregón y Cuajimalpa.	01/12/2016	15/10/2017	1,098,911,032.69	0.00	0.00	ANTICIPO	0.00	18 de oct de 17	16 de mar de 18	0.00	$ 1,094,542,329.62	621,296.98	100.00%	99.62%	10-dic-19	X		Obra terminada, Entregada y recepcionada. Se inserta la estimación 19 de liquidación por un importe de $621,296.98; por la fecha de hábiles ya no se cuenta con recursos para el pago de esta Liquidación por lo que se encuentra como ADEFA.
											AMORTIZADO	0.00											
											POR AMORTIZAR	0.00											
				Construcción del Centro Acuático en la Pista de Remo y Canotaje "Virgilio Uribe"				**29,862,843.19**	**0.00**	**0.00**						**29,754,544.34**	**0.00**						
2	DGOP-AD-F-1-036-17	RECURSOS FEDERALES (INGRESOS BALANCEADOS) / ECONÓMICOS - PROGRAMAS REGIONALES II	ADJUDICACIÓN DIRECTA	CARGU Constructores, S. C.	Construcción del Centro Acuático en la Pista de Remo y Canotaje "Virgilio Uribe", Ubicado en Perfecto Omeba S/N, Colonia Ex-Ejido de Culhuacán	28/02/2018	31/12/2018	29,862,843.19	0.00	0.00	ANTICIPO 2018	8,958,852.95	-	-	0.00	$ 29,754,544.34	0.00	100.00%	86.67%			X	Las estimaciones 14, 15 se pagaron en el mes de noviembre como ADEFAS con economías 2019. Se inserta y pago la est 16 como estimación normal, se amortiza el 100% de anticipo. Esta pendiente la liquidación con est. 17Liq
											AMORTIZADO	8,958,852.95											
											POR AMORTIZAR	0.00											
				Rehabilitación de área de Usos Múltiples para la adecuación de un Gimnasio en la Pista de Remo y Canotaje "Virgilio Uribe".				**24,717,462.62**	**0.00**	**0.00**						**19,013,763.19**	**1,101,216.82**						
3	DGOP-AD-F-1-038-17	RECURSOS FEDERALES (INGRESOS BALANCEADOS) / ECONÓMICAS - PROGRAMAS REGIONALES II	ADJUDICACIÓN DIRECTA	CARGU Constructores, S. C.	Rehabilitación de área de Usos Múltiples para la adecuación de un Gimnasio en la Pista de Remo y Canotaje "Virgilio Uribe"	28/02/2018	31/12/2018	24,717,462.62	0.00	0.00	ANTICIPO 2018	7,415,233.74	-	-	0.00	$ 19,013,763.19	1,101,216.82	100.00%	76.92%			X	Las estimaciones 11, 12 se pagaron en el mes de noviembre como ADEFAS con economías 2019. Se inserta la est 13 como estimación normal, la cual no fue pagada. Esta pendiente la liquidación con est. 14Liq
											AMORTIZADO	5,704,129.96											
											POR AMORTIZAR	1,711,094.83											
				Servicios de coordinación técnica-administrativa y de campo a los inmuebles afectados por el sismo del 19 de septiembre de 2017 en las colonias y poblaciones de la Delegación Xochimilco				**11,271,196.98**	**0.00**	**0.00**						**10,944,895.44**	**0.00**						
4	DGOP-IR-L-4-041-18	FINANCIAMIENTOS INTERNOS	INVITACIÓN RESTRINGIDA	Multinacionales Martínez Gray, S. A.	Proyecto Integral a Precio Alzado y Tiempo Determinado para la Elaboración del Proyecto Ejecutivo y Construcción del Puente Peatonal, el cual fue dañado a consecuencia del sismo del 19 de septiembre de 2017, ubicado en Anillo Periférico esquina Av. Canal Nacional y Antiguo Canal de Cuemanco, Colonia Unidad Habitacional del Huesso Periférico en las Delegaciones Tlalpan y Xochimilco, Ciudad de México.	25/06/2018	07/11/2018	11,271,196.98	0.00	0.00	ANTICIPO	0.00	-	-	0.00	10,944,895.44	0.00	100.00%	87.10%	25-mar-19	X		Trabajos concluidos al 100%, contrato entregado y recepcionado, Liquidación en trámite. Se solicitó su pago como ADEFA.
											AMORTIZADO												
											POR AMORTIZAR	0.00											
				Elaboración del Proyecto Ejecutivo para la Rehabilitación del mercado público de San Juan Ixtayopan				**4,863,636.62**	**0.00**	**0.00**						**0.00**	**4,480,226.24**						
5	DGOP-IR-L-6-056-18	Recursos Fiscales Propios y Patrimoniales Propios Asignados a las Desarrollos Naturales (FONADEN-CONAC) 2018	INVITACIÓN RESTRINGIDA	Desarrollo de Proyectos Especializados, S. A. de C. V	Elaboración del Proyecto Ejecutivo para la Rehabilitación del mercado público de San Juan Ixtayopan	06/11/2018	31/12/2018	4,863,636.62	0.00	0.00	ANTICIPO	0.00	-	-	0.00	0.00	4,480,226.24	100.00%	0.00%			X	Los trabajos están concluidos en su totalidad. Se tramitaron las estimaciones 01 a la 03 que están pendientes de pago a la fecha. Fueron devueltas por falta de recursos por no haberse incluido el contrato en el Reporte de Compromisos por las fechas límite para realizar compromisos, a Dirección de Recursos Financieros. Se solicitó su pago como ADEFA.
											AMORTIZADO												
											POR AMORTIZAR	0.00											
				Elaboración del Proyecto Ejecutivo para la Rehabilitación del mercado público Santa Cecilia				**2,336,313.98**	**0.00**	**0.00**						**0.00**	**2,327,488.96**						
6	DGOP-IR-L-6-057-18	Recursos Fiscales Propios y Patrimoniales Propios Asignados a las Desarrollos Naturales (FONADEN-CONAC) 2018	INVITACIÓN RESTRINGIDA	Hiram Hidalgo, S. A. de C. V	Elaboración del Proyecto Ejecutivo para la Rehabilitación del mercado público Santa Cecilia	13/11/2018	31/12/2018	2,336,313.98	0.00	0.00	ANTICIPO	0.00	-	-	0.00	0.00	2,327,488.96	100.00%	0.00%			X	Los trabajos están concluidos en su totalidad. Se tramitaron las estimaciones 01 a la 03 que están pendientes de pago a la fecha. Fueron devueltas por falta de recursos por no haberse incluido el contrato en el Reporte de Compromisos por las fechas límite para realizar compromisos, a Dirección de Recursos Financieros. Se solicitó su pago como ADEFA.
											AMORTIZADO												
											POR AMORTIZAR	0.00											

.' 0057

GOBIERNO DE LA CIUDAD DE MÉXICO

DIRECCIÓN DE CONSTRUCCIÓN DE OBRAS PÚBLICAS "D"

INFORME DE AVANCE FÍSICO PARA OBRA PÚBLICA EN BIENES DE DOMINIO PÚBLICO EJERCICIO 2018

FECHA DE CORTE AL 30 DE SEPTIEMBRE DE 2018

NUMERO		F.F.	MODALIDAD	EMPRESA	DESCRIPCIÓN DEL CONTRATO	PERIODO DE EJECUCIÓN CONTRACTUAL		MONTO CONTRATADO TOTAL	MONTO CONTRATADO EJERCICIO 2018	ECONOMIAS	ANTICIPOS		CONVENIO (PERIODO - MONTO)			ESTIMACIÓN		AVANCE %		FECHA DE ENTREGA-RECEPCIÓN	CON ACTA DE ENTREGA-RECEPCIÓN		OBSERVACIONES
CASO	CONTRATO					INICIO	TÉRMINO						INICIO	TÉRMINO	MONTO	PAGADA	EN TRÁMITE	FÍSICO	FINANCIERO		SI	NO	
				Elaboración del Proyecto Ejecutivo para la Rehabilitación del mercado público de artesanías y curiosidades de San Juan				5,877,749.84	0.00	0.00						0.00	5,449,216.00						
1	DGOP-IR-L-R-086-18	Recursos Fiscales-Gasto y Financiamiento Públicos Aprobado a las Dependencias Naturales (FONDEFIN-CDMX) 2018	INVITACIÓN RESTRINGIDA	Constructora CODIRS, S. A. de C. V.	Elaboración del Proyecto Ejecutivo para la Rehabilitación del mercado público de artesanías y curiosidades de San Juan	13/11/2018	01/12/2018	5,877,749.84	0.00	0.00	ANTICIPO 0.00 AMORTIZADO POR AMORTIZAR 0.00		-	-	0.00	5,449,216.00	5,449,216.00	100.00%	0.00%			X	Los trabajos están concluidos en su totalidad. Se tramitaron las estimaciones 01 a la 03 que están pendientes de pago a la fecha. Fueron devueltas por falta de recursos por no haberse incluido el contrato en el Reporte de Compromisos por las fechas límite para validar compromisos a Dirección de Recursos Financieros. Se solicitó su pago como ADEFA.
				Trabajos de demolición de los mercados públicos San Gregorio Atlapulco, San Juan Ixtayopan y el edificio de Administración y Áreas de Servicios del mercado público Santa Cecilia y Presa Alzate y Tlaneja Determinado.				10,430,642.34	0.00	0.00						0.00	10,414,722.10						
2	DGOP-AD-L-2-085-18	Ley Ingresos Recursos Fiscales-Fondos Fiscales 2018 Capítulo Transferencia para Fondo Adicional	ADJUDICACIÓN DIRECTA	HR Consorcio Industrial S. A. de C. V.	Trabajos de demolición de los mercados públicos San Gregorio Atlapulco, San Juan Ixtayopan y el edificio de Administración y Áreas de Servicios del mercado público Santa Cecilia y Presa Alzate y Tlaneja Determinado.	05/11/2018	09/12/2018	10,430,642.34	0.00	0.00	ANTICIPO 0.00 AMORTIZADO POR AMORTIZAR 0.00		-	-	0.00	0.00	10,414,722.10	100.00%	0.00%			X	Los trabajos están concluidos en su totalidad. Se tramitaron las estimaciones 01 a la 03 que están pendientes de pago a la fecha. Fueron devueltas por falta de recursos por no haberse incluido el contrato en el Reporte de Compromisos por las fechas límite para validar compromisos a Dirección de Recursos Financieros. Se solicitó su pago como ADEFA.
				Elaboración del Proyecto Ejecutivo para la Rehabilitación del mercado público San Gregorio Atlapulco				4,175,507.10	0.00	0.00						0.00	2,137,533.64						
3	DGOP-AD-L-R-085-18	Recursos Fiscales-Fondos y Financiamiento Públicos Aprobado a las Dependencias Naturales (FONDEFIN-CDMX) 2018	ADJUDICACIÓN DIRECTA	GEONICA Proyectos y Servicios de Ingeniería, S. A. de C. V.	Elaboración del Proyecto Ejecutivo para la Rehabilitación del mercado público San Gregorio Atlapulco	08/11/2018	01/12/2018	4,175,507.10	0.00	0.00	ANTICIPO 0.00 AMORTIZADO POR AMORTIZAR 0.00		-	-	0.00	0.00	2,137,533.64	100.00%	0.00%			X	Los trabajos están concluidos en su totalidad. Se tramitaron las estimaciones 01 a la 02 que están pendientes de pago a la fecha. Fueron devueltas por falta de recursos por no haberse incluido el contrato en el Reporte de Compromisos por las fechas límite para validar compromisos a Dirección de Recursos Financieros. Se solicitó su pago como ADEFA.
TOTALES								1,191,886,185.27	0.00	0.00						1,156,813,227.17	35,171,957.74						

TOTAL CONTRATADO		TOTAL DE ECONOMÍAS	TOTAL DE ANTICIPOS	
1,191,886,185.27		0.00	ANTICIPO	16,114,016.75
			AMORTIZADO	14,402,921.91
			POR AMORTIZAR	1,711,094.83

TOTAL DE ESTIMACIONES		AVANCE GENERAL AL PERÍODO	
PAGADAS	EN TRÁMITE	FÍSICO	FINANCIERO
1,156,813,227.17	35,171,957.74	100.00%	41.21%

HUGO ABNER LÓPEZ VÁZQUEZ
Jefe de Unidad Departamental de Supervisión de Construcción D6

MTRO. EFRAÍN GUTIÉRREZ MARTÍNEZ
DIRECTOR DE CONSTRUCCIÓN DE OBRAS PÚBLICAS "D"

Secretaría de Obras y Servicios
Dirección General de Construcción de Obras Públicas
Dirección de Construcción de Obras Públicas "D"

000 0058

GOBIERNO DE LA
CIUDAD DE MÉXICO

SUBCOMITE DE OBRAS
DIRECCIÓN GENERAL DE CONSTRUCCIÓN DE OBRAS PÚBLICAS
10ª. SESION ORDINARIA 2021

5.9 Avance de los Contratos del Ejercicio 2019

GOBIERNO DE LA CIUDAD DE MÉXICO

CONTRATOS DE OBRA PÚBLICA
AVANCE DE CONTRATOS DEL EJERCICIO 2019

FECHA DE ACTUALIZACIÓN 30 de septiembre de 2021

CONTRATOS REPORTADOS POR LA DICCCOP	DIRECCIÓN DE ÁREA	ADJUDICADOS	REVALIDACIONES	SITUACIÓN ACTUAL					
				CANCELADOS Y/O RESCINDIDOS	RECEPCIONADOS		CON LIQUIDACIÓN O/Y FINIQUITO		EN PROCEDIMIENTO JURÍDICO
					EFECTUADA	PENDIENTE	EFECTUADA	PENDIENTE	
45	DIRECCIÓN DE CONSTRUCCIÓN DE OBRAS PÚBLICAS "A"	44	1	0	30	15	30	15	0
40	DIRECCIÓN DE CONSTRUCCIÓN DE OBRAS PÚBLICAS "B"	33	7	2	28	10	28	10	0
229	DIRECCIÓN DE CONSTRUCCIÓN DE OBRAS PÚBLICAS "C"	229	0	0	171	58	171	58	0
113	DIRECCIÓN DE CONSTRUCCIÓN DE OBRAS PÚBLICAS "D"	113	0	3	88	22	88	22	0
427	TOTAL	419	8	5	317	105	317	105	0

NOTA: DE LA DIRECCIÓN DE CONSTRUCCIÓN DE OBRAS PÚBLICAS "B": CON RELACIÓN A LOS CONTRATOS PENDIENTES SE INFORMA QUE LOS CONTRATOS DGPE/PPS/01/2013, APARECE EN EL EJERCICIO 2021, CON LOS CONTRATOS SIGUIENTES: DGOP-LPI-F-009-17, DGCOP-LPN-L-2-123-19, DGCOP-LPN-L-4-170-19, DGCOP-LPN-L-5-167-19, DGCOP-LPN-L-5-198-19, DGCOP-AD-L-5-380-19, CORRESPONDE A MULTIANUALIDADES, POR LO CUAL SE CONTEMPLAN EN EL EJERCICIO 2020 Y SE ELIMINA COMO PENDIENTES DE ESTE EJERCICIO 2019; ASI MISMO SE CUENTA CON DOS CONTRATOS RECEPCIONADOS DGCOP-AD-L-5-068-19 Y DGCOP-AD-L-5-378-19, QUEDANDO ÚNICAMENTE 3 (TRES) CONTRATOS PENDIENTES DEL EJERCICIO 2019.

CONTRATOS DE OBRA PÚBLICA
AVANCE DE CONTRATOS DEL EJERCICIO 2019

FECHA DE CORTE: 30/09/2021

DIRECCIÓN DE ÁREA	ADJUDICADOS	REVALIDACIONES	SITUACIÓN ACTUAL					
			CANCELADOS Y/O RESCINDIDOS	RECEPCIONADOS		CON LIQUIDACIÓN Y/O FINIQUITO		EN PROCEDIMIENTO JURÍDICO
				EFECTUADA	PENDIENTE	EFECTUADA	PENDIENTE	
CONSTRUCCIÓN DE OBRAS PÚBLICAS "A"	14	1	0	0	15	0	15	0
TOTAL	**14**	**1**	**0**	**0**	**15**	**0**	**15**	**0**

NOTA: DE LOS CONTRATOS REPORTADOS PARA ESTE EJERCICIO, UNO ES LA REVALIDACION DE UN CONTRATO ADJUDICADO EN EL 2016 Y CATORCE ADJUDICADOS EN EL 2019, DE LOS 15 QUE SE REPORTAN, 1 ESTÁ CON TERMINACIÓN ANTICIPADA, 2 EN PROCESO DE EJECUCIÓN, 12 CONCLUIDOS.

C. Víctor Manuel Rodríguez Salas.
Subdirector de Construcción de Obras Públicas "A"

INFORME DE AVANCE FÍSICO PARA OBRA PÚBLICA EN BIENES DE DOMINIO PÚBLICO EJERCICIO 2019

Corte al 30 de septiembre de 2019

NUMERO		F.I.	MODALIDAD	EMPRESA	DESCRIPCIÓN DEL CONTRATO	PLAZOS DE EJECUCIÓN CONTRACTUAL		MONTO CONTRATADO TOTAL	MONTO CONTRATADO EJERCICIO 2019	ECONOMÍA	ANTICIPOS		CONVENIO (PERIODO - MONTO)			ESTIMACIÓN		AVANCE %		OBSERVACIONES
CASO	CONTRATO					INICIO	TÉRMINO						INICIO	TÉRMINO	MONTO	PAGADA	EN TRÁMITE	FÍSICO	FINANCIERO	
				Construcción del Museo interactivo infantil Iztapalapa				**803,198,882.93**	**250,000,000.00**	**0.00**					**0.00**	**61,252,168.31**	**608,479.00**			
1	[illegible]	[illegible]	LPN	[illegible]	[illegible] del **Museo interactivo infantil Iztapalapa.**	[illegible]	[illegible]	482,948,831.03	100,141,240.16	0.00	[illegible]	0.00	[illegible]	[illegible]	0.00	22,415,690.37	608,479.00	13.30% *	4.14% *	El avance físico y financiero corresponde al ejercicio que se reporta del contrato multianual en base al Convenio Especial de Ampliación con fecha de termino al 7 de mayo de 2019. **Contrato con terminación anticipada.** **Se encuentra en etapa de cierre administrativo e integración de expediente.** **Contrato generado en el ejercicio 2018, solo se reporta en este ejercicio (2019), que es en el que se liquida.**
2	[illegible]	[illegible]	AD	[illegible]	Servicios de supervisión técnica y financiera para la obra del **Museo interactivo infantil iztapalapa primera etapa** ubicado en Calzada [illegible] Iztapalapa No. 2000 esquina Calle Hacienda, Colonia Los Angeles, Alcaldía Iztapalapa, C.P. 09810, en la Ciudad de México.	[illegible]	[illegible]	1,858,651.84	1,858,651.84	0.00	[illegible]	0.00	N/A	N/A	0.00	1,840,065.32	0.00	100.00%	99.00%	Servicios concluidos. Pendiente de Liquidar y Recepcionar.
3	[illegible]	[illegible]	AD	[illegible]	**Construcción del Museo interactivo infantil iztapalapa (segunda etapa)** ubicado en Calzada Ermita Iztapalapa No. 2100 esquina Calle Hacienda, Colonia Los Angeles, Alcaldía Iztapalapa, C.P. 09810, en la Ciudad de México.	[illegible]	[illegible]	168,638,378.84	40,000,000.00	0.00	[illegible]	0.00	N/A	N/A	0.00	33,886,136.02	0.00	10.84% *	10.84% *	Trabajos en proceso de ejecución. **NOTA:** el porcentaje de avance físico que se presenta para este ejercicio (10.84%), corresponde a 100% para este ejercicio 2019, del contrato multianual.
				Construcción del Bici-Estacionamiento y Bici-Escuela en Tláhuac.				**39,032,843.96**	**39,032,843.96**	**0.00**					**0.00**	**38,982,890.29**	**0.00**			
4	[illegible]	[illegible]	LPN	[illegible]	Proyecto integral para los Trabajos de Construcción del **Bici-Estacionamiento y Bici-Escuela en Tláhuac,** ubicado en Av. Tláhuac, No. 14, Colonia el Triángulo, C.P. 13490, alcaldía Tláhuac, Ciudad de México.	[illegible]	[illegible]	19,172,861.78	19,172,861.78	0.00	[illegible]	0.00	N/A	N/A	0.00	19,134,613.84	0.00	99.94%	99.80%	Trabajos en proceso de ejecución.
5	[illegible]	[illegible]	LPN	[illegible]	Proyecto integral para los Trabajos de Construcción del **Bici-Estacionamiento Metro El Rosario,** ubicado en calle Cuitláhuac Norte 511, C.P. El Rosario, C.P. 02100, Alcaldía Azcapotzalco, Ciudad de México.	[illegible]	[illegible]	19,859,982.18	19,859,982.18	0.00	[illegible]	0.00	N/A	N/A	0.00	18,828,036.45	0.00	100.00%	90.04%	Trabajos concluidos. Pendiente de Liquidar y Recepcionar.
				Ampliación, Remoción, Rehabilitación y Mantenimiento mayor y/o menor a Centros de Salud				**78,103,132.00**	**78,103,132.00**	**0.00**					**0.00**	**77,982,676.04**	**0.00**			
6	[illegible]	[illegible]	AD	[illegible]	Proyecto integral para los Trabajos de **Construcción del Centro de Salud Cerro Chivato,** Av. Tamaulipas esquina Alfonso Lerma, Col. Cerro Chivato, C.P. 05330, Alcaldía Álvaro Obregón, Ciudad de México.	[illegible]	[illegible]	5,161,841.00	5,161,841.00	0.00	[illegible]	0.00	N/A	N/A	0.00	5,144,825.10	0.00	100.00%	99.67%	Trabajos concluidos. Pendiente de Liquidar y Recepcionar.
7	[illegible]	[illegible]	AD	[illegible]	Proyecto integral para los Trabajos de **Construcción del Centro de Salud "Ejidos de Santa Úrsula"** ubicado en Cerrada Bajo de Santa Úrsula Coapa S/N, entre Boulevard Tlalpan y Calzada de Tlalpan, Col. Pueblo de Santa Úrsula Coapa, C.P. 04650, Alcaldía Coyoacán, Ciudad de México.	[illegible]	[illegible]	3,411,083.24	3,411,083.24	0.00	[illegible]	0.00	N/A	N/A	0.00	3,392,803.17	0.00	100.00%	99.46%	Trabajos concluidos. Pendiente de Liquidar y Recepcionar.
8	[illegible]	[illegible]	LPN	[illegible]	Proyecto integral para los Trabajos de **Remodelación y ampliación de la Clínica de Salud "San Luis" Tlacoalemaluca,** ubicado en Av. 5 de Mayo S/N, esq. Tenochtitlan, Pueblo de San Luis Tlacoalemaluca, C.P. 16610, Alcaldía Xochimilco, Ciudad de México.	[illegible]	[illegible]	15,503,339.98	15,503,339.98	0.00	[illegible]	0.00	N/A	N/A	0.00	15,494,361.87	0.00	100.00%	99.70%	Trabajos concluidos. Pendiente de Liquidar y Recepcionar.

000.0062

INFORME DE AVANCE FÍSICO PARA OBRA PÚBLICA EN BIENES DE DOMINIO PÚBLICO EJERCICIO 2019

Corte al 30 de septiembre de 2020

NUMERO		F.F.	MODALIDAD	EMPRESA	DESCRIPCIÓN DEL CONTRATO	PLAZOS DE EJECUCIÓN CONTRACTUAL		MONTO CONTRATADO TOTAL	MONTO CONTRATADO EJERCICIO 2019	ECONOMÍA	ANTICIPOS		CONVENIO (PERIODO - MONTO)			ESTIMACIÓN		AVANCE %		OBSERVACIONES
CASO	CONTRATO					INICIO	TÉRMINO						INICIO	TÉRMINO	MONTO	PAGADA	EN TRÁMITE	FÍSICO	FINANCIERO	
9	[illegible]	[illegible]	LPN	[illegible]	Trabajos integrales para los Trabajos de **Remodelación y Ampliación de la Clínica de Salud Santiago Atzacoalco**, ubicado en [illegible]	[illegible]	[illegible]	20,411,459.82	20,411,459.82	0.00	ANTICIPO	0.00	N/A	N/A	0.00	20,412,280.04	0.00	100.00%	99.92%	Trabajos concluidos. Pendiente de Liquidar y Recepcionar.
											ANTICIPO LIQUIDADO	0.00								
											POR AMORTIZAR	0.00								
10	[illegible]	[illegible]	LPN	[illegible]	Trabajos integrales para los Trabajos de **Construcción del Centro de Salud "Tepalcates"** ubicado en [illegible]	[illegible]	[illegible]	18,264,084.13	18,264,084.13	0.00	ANTICIPO	0.00	N/A	N/A	0.00	18,217,784.04	0.00	100.00%	99.80%	Trabajos concluidos. Pendiente de Liquidar y Recepcionar.
											ANTICIPO LIQUIDADO	0.00								
											POR AMORTIZAR	0.00								
11	[illegible]	[illegible]	AD	[illegible]	Trabajos integrales para los Trabajos de mantenimiento y ejecución del **Centro de Salud "La Castañeda"**, ubicado en [illegible]	[illegible]	[illegible]	17,991,866.00	17,991,866.00	0.00	ANTICIPO	0.00	N/A	N/A	0.00	17,996,301.81	0.00	100.00%	99.80%	Trabajos concluidos. Pendiente de Liquidar y Recepcionar.
											ANTICIPO LIQUIDADO	0.00								
											POR AMORTIZAR	0.00								
				Servicios Centro de Salud Tepalcates				**6,873,816.20**	**6,873,816.20**	**0.00**					**0.00**	**4,025,443.20**	**0.00**			
12	[illegible]	[illegible]	AD	[illegible]	**Trabajos y estudios geológicos, geofísicos y geotécnicos en la zona** que comprende [illegible] **Hospital Materno Infantil de Tepalcates y áreas aledañas**, ubicado en el Predio [illegible] Tepalcates, Alcaldía Iztapalapa, Ciudad de México, considerando la factibilidad del movimiento de estratos, esto para definir las características físicas del suelo de desplante para las estructuras del Nuevo Hospital General de Tepalcates.	[illegible]	[illegible]	1,122,816.20	1,122,816.20	0.00	ANTICIPO	0.00	N/A	N/A	0.00	1,118,732.07	0.00	100.00%	99.64%	Trabajos concluidos. Pendiente de Liquidar y Recepcionar.
											ANTICIPO LIQUIDADO	0.00								
											POR AMORTIZAR	0.00								
13	[illegible]	[illegible]	AD	[illegible]	Construcción de **Cancha Deportiva, cafetería y servicios como medidas compensación y pago por el aprovechamiento de las áreas asignadas al sector salud**, ubicado en el Instituto Tecnológico de Tepalcates ubicado en Calzada de Santa Cruz No. 4, Colonia San Miguel Teotongo, C.P. 14500, Alcaldía Tepalcates, en la Ciudad de México.	[illegible]	[illegible]	1,800,000.00	1,800,000.00	0.00	ANTICIPO	0.00	N/A	N/A	0.00	1,781,862.08	0.00	100.00%	98.99%	Trabajos concluidos. Pendiente de Liquidar y Recepcionar.
											AMORTIZADO	0.00								
											POR AMORTIZAR	0.00								
14	[illegible]	[illegible]	AD	[illegible]	**Construcción de áreas y servicios provisionales para la operación del Hospital y Centro de Salud de Tepalcates**, ubicado en el Instituto Tecnológico de Tepalcates ubicado en Calzada de Santa Cruz No. 4, Colonia San Miguel Teotongo, C.P. 14500, Alcaldía Tepalcates, en la Ciudad de México.	[illegible]	[illegible]	1,300,000.00	1,300,000.00	0.00	ANTICIPO	0.00	N/A	N/A	0.00	1,287,548.84	0.00	100.00%	99.04%	Trabajos concluidos. Pendiente de Liquidar y Recepcionar.
											AMORTIZADO	0.00								
											POR AMORTIZAR	0.00								
15	[illegible]	[illegible]	AD	[illegible]	**Complemento a las áreas provisionales para operación del Hospital y Centro de Salud Tepalcates**, ubicado en el Instituto Tecnológico de Tepalcates ubicado en Calzada de Santa Cruz No. 4, Colonia San Miguel Teotongo, C.P. 14500, Alcaldía Tepalcates, en la Ciudad de México.	[illegible]	[illegible]	750,000.00	750,000.00	0.00	ANTICIPO	0.00	N/A	N/A	0.00	437,302.60	0.00	100.00%	58.31%	Trabajos concluidos. Pendiente de Liquidar y Recepcionar.
											AMORTIZADO	0.00								
											POR AMORTIZAR	0.00								
TOTALES								**[illegible]**	**[illegible]**	**0.00**					**0.00**	**[illegible]**	**[illegible]**			

TOTAL CONTRATADO		TOTAL DE ECONOMÍAS	TOTAL DE ANTICIPOS	
			ANTICIPO	0.00
865,815,679.72		0.00	AMORTIZADO	0.00
			POR AMORTIZAR	0.00

TOTAL DE ESTIMACIONES		AVANCE GENERAL AL PERIODO	
PAGADAS	EN TRÁMITE	FÍSICO	FINANCIERO
183,834,530.03	608,479.00	88.39%	84.52%

C. Víctor Manuel Rodríguez Salazar
Subdirector de Construcción de Obras Públicas "A"

* **NOTA:** SE SEÑALA DE ESTE "***AVANCE FÍSICO Y FINANCIERO***", LOS DATOS DE LOS AVANCES PARCIALES CORRESPONDIENTES AL EJERCICIO QUE SE REPORTA, DE LOS CONTRATOS MULTIANUALES.

000 0063

CONTRATOS DE OBRA PÚBLICA
AVANCE DE CONTRATOS DEL EJERCICIO 2019

FECHA DE ACTUALIZACIÓN: Al 30 de septiembre de 2021

DIRECCIÓN DE ÁREA	ADJUDICADOS	REVALIDACIONES	SITUACIÓN ACTUAL					
			CANCELADOS Y/O RESCINDIDOS	RECEPCIONADOS		CON LIQUIDACIÓN Y/O FINIQUITO		EN PROCEDIMIENTO JURÍDICO
				EFECTUADA	PENDIENTE	EFECTUADA	PENDIENTE	
DIRECCIÓN DE CONSTRUCCIÓN DE OBRAS PÚBLICAS "B"	5	0	0	2	3	2	3	0
TOTAL	5	0	0	2	3	2	3	0

EL CONTRATO DGCOP-AD-L-5-068-19 Y DGCOP-AD-L-5-378-19 , SE ENCUENTRAN RECEPCIONADOS

GOBIERNO DE LA CIUDAD DE MÉXICO

Dirección General de Construcción de Obras Públicas
Dirección de Construcción de Obras Públicas "B"

INFORME DE AVANCE FÍSICO PARA OBRA PÚBLICA
EJERCICIO 2019
DIRECCIÓN DE CONSTRUCCIÓN DE OBRAS PUBLICAS "B"

Al 30 de septiembre de 2021

NUMERO		F.F.	MODALIDAD	EMPRESA	DESCRIPCIÓN DEL CONTRATO	PERIODO DE EJECUCIÓN		MONTO CONTRATADO	ECONOMÍA	ANTICIPOS		CONVENIO (PERIODO - MONTO)			ESTIMACIÓN		AVANCE %		OBSERVACIONES
CASO	CONTRATO					INICIO	TÉRMINO					INICIO	TÉRMINO	MONTO	PAGADA	EN TRÁMITE	FÍSICO	FINANCIERO	
1	DGCOP-AD-L-5-068-19	11	AD	Dirección de Ingeniería y arquitectura integral, S.A de C.V	Apoyo técnico administrativo para el proceso de cierre documentalmente motivo del término de vencimiento de la empresa encargada de la supervisión externa de la obra pública y actividades que se presentaron durante el periodo del servicio realizar los documentos necesarios para el cambio de vía el convenio especial y la atención a las solicitudes de información para la construcción del corredor vial para el transporte público Línea 5 del metrobús.	17-may-19	15-jul-19	$1,342,040.09		ANTICIPO 0.00 AMORTIZADO 0.00 POR AMORTIZAR 0.00		N/A	N/A	N/A	1,342,040.09	0.00	100.00	100.00	RECEPCIONADO
2	DGCOP-LPN-L-1-425-19	11	LPN	Construcción, infraestructura y maquinaria S.A de C.V	Construcción del patio de cultura que brindará servicio en el sistema de corredores viales de la red de Metrobús.	30-oct-19	31-dic-19	$36,160,656.95	7,727,000.00	ANTICIPO 0.00 AMORTIZADO 0.00 POR AMORTIZAR 0.00		N/A	N/A	N/A	36,160,656.95	0.00	100.00	100.00	En proceso de Acta Entrega Recepción
3	DGCOP-AD-L-5-406-19	11	AD	Dalmas de Suan S.A de C.V	Servicios de supervisión para la construcción del patio de cultura que brindará servicio en el sistema de corredores viales de la red de Metrobús.	30-oct-19	31-dic-19	$1,380,200.00		ANTICIPO 0.00 AMORTIZADO 0.00 POR AMORTIZAR 0.00		N/A	N/A	N/A	1,380,200.00	0.00	100.00	100.00	En proceso de Acta Entrega Recepción
4	DGCOP-AD-L-5-376-19	11	AD	Riskac, S.A de C.V	Servicios para la elaboración de proyecto de los trabajos de mantenimiento del puente vehicular La Concordia, ubicado en Av. Ignacio Zaragoza-Autopista M ación Puebla, en la Alcaldía Iztapalapa, en la ciudad de México	29-oct-19	27-nov-19	$760,800.00		ANTICIPO 0.00 AMORTIZADO 0.00 POR AMORTIZAR 0.00		N/A	N/A	N/A	760,800.00	0.00	100.00	100.00	RECEPCIONADO
5	DGCOP-AD-L-3-440-19	11	AD	Constructora JBB, S.A de C.V	Trabajos preliminares, colocación de tapiales para delimitación de colindancias, desconstruye de las instalaciones existentes, demolición propia del inmueble anexo al edificio del metro, revitación y limpieza general para la construcción de la clínica especializada	21-oct-19	21-nov-19	$833,316.41		ANTICIPO 0.00 AMORTIZADO 0.00 POR AMORTIZAR 0.00		N/A	N/A	N/A	833,316.41	0.00	100.00	100.00	En proceso de Acta Entrega Recepción

OTA 1: CON RELACIÓN A LOS CONTRATOS PENDIENTES SE INFORMA QUE LOS CONTRATOS DGCOP-LPN-F-009-17, DGCOP-LPN-L-2-133-18, DGCOP-LPN-L-4-170-18, DGCOP-LPN-L-6-107-18, DGCOP-LPN-L-6-108-18,DGCOP-AD-L-6-089-18, CORRESPONDIENTES A MULTIANUALIDADES , POR LO CUAL SE CONTEMPLAN EN EL EJERCICIO 2020 Y SE ELIMINAN COMO PENDIENTES DE ESTE EJERCICIO 2019 Y EL CONTRATO DGPEPP/SF/13/17, SE VA AL EJERCICIO 21 POR TENER UNA VIGENCIA HASTA EL AÑO 2026.

OTA 2: CON RELACIÓN A LOS 2 CONTRATOS CON TERMINACIÓN ANTICIPADA DGCOP-(R-L)-1-476-19 Y DGCOP-(R-L)-2-486-19, SE REALIZÓ OFICIO QUE SE ANEXA POR CONCLUIDO EL CASO DE AMBOS CONTRATOS.

_Contratos DGCOP-AD-L-6-068-19 Y DGCOP-AD-L-6-476-19, SE ENCUENTRAN RECEPCIONADOS EN ESTE PERIODO.

TOTAL CONTRATADO	TOTAL DE ECONOMÍAS	TOTAL DE ANTICIPOS	
40,931,220.19	7,727,000.00	ANTICIPO	0.00
		AMORTIZADO	0.00
		POR AMORTIZAR	0.00

TOTAL DE ESTIMACIONES		AVANCE GENERAL AL PERIODO	
PAGADAS	EN TRÁMITE	FÍSICO	FINANCIERO
40,931,220.19	0.00	100.00	100.00

Ing. José Luis Pacheco Fernández
Director de Construcción de Obras Públicas "B"

Ing. Eugenio Durán Muñoz Ramírez
Subdirector de Construcción de Obras Públicas "B"

.-005 0065

FECHA DE ACTUALIZACIÓN: 30 DE SEPTIEMBRE DE 2021

CONTRATOS EJERCICIO 2019

DIRECCIÓN DE ÁREA	ADJUDICACIÓN	REVALIDACIONES	SITUACIÓN ACTUAL					
			CANCELADOS O RESCINDIDOS	RECEPCIONADOS		CON LIQUIDACIÓN Y/O FINIQUITO		EN PROCEDIMIENTO JURÍDICO
				EFECTUADA	PENDIENTE	EFECTUADA	PENDIENTE	
DIRECCIÓN DE CONSTRUCCIÓN DE OBRAS PÚBLICAS "C"	229	0	0	171	58	171	58	0

SECRETARÍA DE OBRAS Y SERVICIOS
DIRECCIÓN GENERAL DE OBRA PÚBLICA
DIRECCIÓN DE CONSTRUCCIÓN DE OBRAS PÚBLICAS "C"

CORTE AL 30 DE SEPTIEMBRE DE 2021

INFORME DE AVANCE FÍSICO PARA OBRA PÚBLICA
EJERCICIO 2019

NÚMERO		C.O.	MODALIDAD	EMPRESA	DESCRIPCIÓN DEL CONTRATO	PERIODO DE EJECUCIÓN		MONTO CONTRATADO TOTAL	MONTO CONTRATADO EJERCICIO 2019	ESTIMADA	ANTICIPOS		CONVENIO (PERIODO/MONTO)			ESTIMACIÓN		AVANCE		OBSERVACIONES
UNIDAD	CONTRATO					INICIO	TÉRMINO						INICIO	TÉRMINO	MONTO	FÍSICO	EN TRÁMITE	FÍSICO	FINANCIERO	
1	DGCOP-AD-L-2-040-19	LICITACIÓN	A.D.	HALUB INGENIERÍA S.A. DE C.V.	TRABAJOS DE AMPLIACIÓN, ADECUACIÓN, REHABILITACIÓN Y MANTENIMIENTO MAYOR Y/O MENOR DE ESTANCIAS INFANTILES, PARA EL CDIC QUETZALCOATL, UBICADO EN CALLE GRAL. JOAQUÍN AMOR Y CARLOS A. VIDAL S/N, COL. GUADALUPE TLALTENCO, ALCALDÍA TLÁHUAC, EN CIUDAD DE MÉXICO A PRECIO ALZADO Y TIEMPO DETERMINADO	10-jun-19	9-ago-19	$1,440,353.52	$1,440,353.52	0.00	ANTICIPO AMORTIZADO POR AMORTIZAR	N/A N/A N/A	N/A	N/A	N/A	$1,440,353.52	$0.00	100.00%	100.00%	EN PROCESO DE FINIQUITO ADMINISTRATIVO
2	DGCOP-AD-L-2-062-19	LICITACIÓN	A.D.	VIANT GRUPO CONSTRUCTOR, S.A. DE C.V.	TRABAJOS DE AMPLIACIÓN, ADECUACIÓN, REHABILITACIÓN Y MANTENIMIENTO MAYOR Y/O MENOR DE ESTANCIAS INFANTILES, PARA EL CDIC IZTAPALAPA, UBICADO EN AV. ERMITA IZTAPALAPA, COL. REFORMA POLÍTICA EN LA ALCALDÍA IZTAPALAPA, C.P. 09570 EN LA CIUDAD DE MÉXICO A PRECIO ALZADO Y TIEMPO DETERMINADO	10-jun-19	9-ago-19	$1,370,525.95	$1,370,525.95	0.00	ANTICIPO AMORTIZADO POR AMORTIZAR	N/A N/A N/A	N/A	N/A	N/A	$1,370,525.95	$0.00	100.00%	100.00%	EN PROCESO DE FINIQUITO ADMINISTRATIVO
3	DGCOP-AD-L-2-064-19	LICITACIÓN	A.D.	HALUB INGENIERÍA S.A. DE C.V.	AMPLIACIÓN,ADECUACIÓN, REHABILITACIÓN Y MANTENIMIENTO MAYOR Y/O MENOR DE ESTANCIAS INFANTILES EN LA ALCALDÍA GUSTAVO A. MADERO CONFORMADO POR EL CDIC ÁLVARO OBREGÓN Y EL CDIC LÁZARO CÁRDENAS, UBICADO EN POPOCATÉPETL Y VOLCÁN ACATENANGO, COL. AMPLIACIÓN PROVIDENCIA, C.P. 07580 Y AV. ACUEDUCTO Y TEZOZÓMOC, COL. SANTA ISABEL TOLA, C.P. 07010, AMBOS EN GUSTAVO A. MADERO, RESPECTIVAMENTE A PRECIO UNITARIO Y TIEMPO DETERMINADO	17-jun-19	16-ago-19	$1,165,712.97	$1,165,712.97	0.00	ANTICIPO AMORTIZADO POR AMORTIZAR	N/A N/A N/A	N/A	N/A	N/A	$1,165,712.97	$0.00	100.00%	100.00%	EN PROCESO DE FINIQUITO ADMINISTRATIVO
4	DGCOP-LPN-L-4-075-19	LICITACIÓN	L.P.N.	DISTRIBUIDORA CAPITELLI, S.A. DE C.V.	PROYECTO INTEGRAL PARA LA CONSTRUCCIÓN, ENTREGA Y PUESTA EN OPERACIÓN DE PUNTOS DE INNOVACIÓN, LIBERTAD, ARTE, EDUCACIÓN Y SABERES (PILARES) I) "CANCHA DEPORTIVA", BAJO LA MODALIDAD DE PROYECTO INTEGRAL A PRECIO ALZADO Y TIEMPO DETERMINADO, UBICADO EN EJE 1 PONIENTE GUERRERO S/N, ESQUINA LUNA, COL. BUENAVISTA, ALCALDÍA CUAUHTÉMOC, CIUDAD DE MÉXICO.	28-jun-19	5-dic-19	$13,412,317.32	$13,412,317.32	0.00	ANTICIPO AMORTIZADO POR AMORTIZAR	N/A N/A N/A	N/A	N/A	N/A	$13,287,541.20	$0.00	100.00%	99.14%	EN PROCESO DE FINIQUITO ADMINISTRATIVO
5	DGCOP-LPN-L-4-077-19	LICITACIÓN	L.P.N.	KAMBA S.A. DE C.V.	PROYECTO INTEGRAL PARA LA CONSTRUCCIÓN, ENTREGA Y PUESTA EN OPERACIÓN DE PUNTOS DE INNOVACIÓN, LIBERTAD, ARTE, EDUCACIÓN Y SABERES (PILARES): "DEPÓSITO DE CAMIONES", BAJO LA MODALIDAD DE PROYECTO INTEGRAL A PRECIO ALZADO Y TIEMPO DETERMINADO, UBICADO EN CALZADA REAL DE SAN MARTÍN Nº 370, COL. REYNOSA TAMAULIPAS, ALCALDÍA AZCAPOTZALCO, CIUDAD DE MÉXICO.	27-jun-19	4-dic-19	$16,073,326.58	$16,073,326.58	0.00	ANTICIPO AMORTIZADO POR AMORTIZAR	N/A N/A N/A	N/A	N/A	N/A	$10,844,823.90	$0.00	100.00%	68.58%	EN PROCESO DE FINIQUITO ADMINISTRATIVO
6	DGCOP-LPN-L-4-078-19	LICITACIÓN	L.P.N.	TRACTOGAR INMOBILIARIA, S.A. DE C.V.	PROYECTO INTEGRAL PARA LA CONSTRUCCIÓN, ENTREGA Y PUESTA EN OPERACIÓN DE PUNTOS DE INNOVACIÓN, LIBERTAD, ARTE, EDUCACIÓN Y SABERES (PILARES): "PARQUE PATOLLI", BAJO LA MODALIDAD DE PROYECTO INTEGRAL A PRECIO ALZADO Y TIEMPO DETERMINADO, UBICADO EN CALLE ALEJANDRO AURA S/N, COLONIA SANTA MARTHA ACATITLA NORTE, ALCALDÍA IZTAPALAPA, CIUDAD DE MÉXICO.	28-jun-19	5-dic-19	$14,023,018.00	$14,023,018.00	0.00	ANTICIPO AMORTIZADO POR AMORTIZAR	N/A N/A N/A	N/A	N/A	N/A	$4,007,329.09	$0.00	35.00%	28.58%	LA INTEGRACIÓN DE LA DOCUMENTACIÓN PARA LA TERMINACIÓN ANTICIPADA POR PARTE DE LA DIRECCIÓN DE CONSTRUCCIÓN DE OBRAS PÚBLICAS "C" HA SIDO COMPLETADA AL 100%.
7	DGCOP-LPN-L-4-079-19	LICITACIÓN	L.P.N.	ARTEL DISEÑO Y ARQUITECTURA VICMORE, S.A. DE C.V.	PROYECTO INTEGRAL PARA LA CONSTRUCCIÓN, ENTREGA Y PUESTA EN OPERACIÓN DE PUNTOS DE INNOVACIÓN, LIBERTAD, ARTE, EDUCACIÓN Y SABERES (PILARES): "BOSQUES", BAJO LA MODALIDAD DE PROYECTO INTEGRAL A PRECIO ALZADO Y TIEMPO DETERMINADO, UBICADO EN SABINO LT. 1, MZ. 176, COL. BOSQUES DEL PEDREGAL, ALCALDÍA TLALPAN, CIUDAD DE MÉXICO.	12-jul-19	10-dic-19	$7,193,915.84	$7,193,915.84	0.00	ANTICIPO AMORTIZADO POR AMORTIZAR	N/A N/A N/A	N/A	N/A	N/A	$0.00	$0.00	0.00%	0.00%	LA INTEGRACIÓN DE LA DOCUMENTACIÓN PARA LA TERMINACIÓN ANTICIPADA POR PARTE DE LA DIRECCIÓN DE CONSTRUCCIÓN DE OBRAS PÚBLICAS "C" HA SIDO COMPLETADA AL 100%.
8	DGCOP-LPN-L-4-101-19	LICITACIÓN	L.P.N.	KAMBA S.A. DE C.V.	PROYECTOS INTEGRALES PARA LA CONSTRUCCIÓN, ENTREGA Y PUESTA EN OPERACIÓN DE PUNTOS DE INNOVACIÓN, LIBERTAD, ARTE, EDUCACIÓN Y SABERES (PILARES) I) CANCHA DEPORTIVA, II) CENTRO DE DESARROLLO COMUNITARIO "TLALPAN", BAJO LA MODALIDAD DE PROYECTOS INTEGRALES A PRECIO ALZADO Y TIEMPO DETERMINADO, UBICADOS EN I) ANDADOR CAMINO AL XITLE S/N, COLONIA ZONA RÚSTICA, ALCALDÍA TLALPAN, II) CARRETERA MÉXICO AL AJUSCO, AV. MIGUEL HIDALGO Nº 840, COLONIA SAN MIGUEL AJUSCO, ALCALDÍA TLALPAN, CIUDAD DE	15-jul-19	7-dic-19	$28,537,963.09	$28,537,963.09	0.00	ANTICIPO AMORTIZADO POR AMORTIZAR	N/A N/A N/A	N/A	N/A	N/A	$14,259,249.45	$0.00	100.00%	49.98%	EN PROCESO DE FINIQUITO ADMINISTRATIVO
9	DGCOP-AD-L-2-116-19	LICITACIÓN	A.D.	VIANT GRUPO CONSTRUCTOR, S.A. DE C.V.	TRABAJOS DE AMPLIACIÓN, ADECUACIÓN, REHABILITACIÓN Y MANTENIMIENTO MAYOR Y/O MENOR DE ESTANCIAS INFANTILES, PARA EL COORDINACIÓN ZARAGOZA Y EL CDIC VICENTE GUERRERO, UBICADOS EN: GRAL. ANTONIO DE LEÓN SUPER MANZANA 1 U.H. EJÉRCITO CONSTITUCIONALISTA Y ANILLO FERIFÉRICO Y DÍAZ SOTO GAMA U.H. VICENTE GUERRERO, RESPECTIVAMENTE, EN LA ALCALDÍA IZTAPALAPA, EN LA CIUDAD DE MÉXICO A PRECIO ALZADO Y TIEMPO DETERMINADO.	26-jul-19	24-ago-19	$1,664,359.83	$1,664,359.83	0.00	ANTICIPO AMORTIZADO POR AMORTIZAR	N/A N/A N/A	N/A	N/A	N/A	$1,664,359.83	$0.00	100.00%	100.00%	EN PROCESO DE FINIQUITO ADMINISTRATIVO

SECRETARÍA DE OBRAS Y SERVICIOS
Dirección General de Obras Públicas
Dirección de Construcción de Obras Públicas "C"

CORTE AL 30 DE SEPTIEMBRE DE 2021

INFORME DE AVANCE FÍSICO PARA OBRA PÚBLICA
EJERCICIO 2019

NUMERO		F.F.	MODALIDAD	EMPRESA	DESCRIPCIÓN DEL CONTRATO	PERIODO DE EJECUCIÓN		MONTO CONTRATADO TOTAL	MONTO CONTRATADO EJERCICIO 2019	ECONOMÍA	ANTICIPOS		CONVENIO (PERIODO-MONTO)			ESTIMACIÓN		AVANCE		OBSERVACIONES
CASO	CONTRATO					INICIO	TERMINO						INICIO	TERMINO	MONTO	Periodo	Ult.Trimestre	FISICO	FINANCIERO	
10	DGCOP-LPN-L-4-141-19	CDMX/25	LPN	GIMAHPA, S.A. DE C.V.	PROYECTO INTEGRAL PARA LA CONSTRUCCIÓN, ENTREGA Y PUESTA EN OPERACIÓN DE PUNTOS DE INNOVACIÓN, LIBERTAD, ARTE, EDUCACIÓN Y SABERES (PILARES): "PILARES 8 DE AGOSTO", UBICADO EN CALLE INCERRA S/N, COLONIA 8 DE AGOSTO, ALCALDÍA BENITO JUÁREZ, CIUDAD DE MÉXICO, BAJO LA MODALIDAD A PRECIO ALZADO Y TIEMPO DETERMINADO.	1-ago-19	4-dic-19	$8,082,938.82	$8,082,938.82	0.00	ANTICIPO AMORTIZADO POR AMORTIZAR	N/A N/A N/A	N/A	N/A	N/A	$7,968,068.08	$0.00	100.00%	97.34%	SIN PROCESO DE FINIQUITO ADMINISTRATIVO
11	DGCOP-LPN-L-4-149-19	CDMX/25	LPN	DESARROLLO DE TECNOLOGÍA Y SERVICIOS INTEGRALES, S.A. DE C.V.	PROYECTO INTEGRAL PARA LA CONSTRUCCIÓN, ENTREGA Y PUESTA EN OPERACIÓN DE PUNTOS DE INNOVACIÓN, LIBERTAD, ARTE, EDUCACIÓN Y SABERES (PILARES): "PILARES SAN JUAN DE ARAGÓN VII SECCIÓN", UBICADO EN AV. 416, Nº 101, COL. SAN JUAN DE ARAGÓN VII SECCIÓN, ALCALDÍA GUSTAVO A. MADERO, CIUDAD DE MÉXICO, BAJO LA MODALIDAD DE PRECIO ALZADO Y TIEMPO DETERMINADO.	9-ago-19	31-dic-19	$11,595,760.38	$11,595,760.38	0.00	ANTICIPO AMORTIZADO POR AMORTIZAR	N/A N/A N/A	N/A	N/A	N/A	$1,707,680.70	$0.00	17.09%	14.73%	LA INTEGRACIÓN DE LA DOCUMENTACIÓN PARA LA TERMINACIÓN ANTICIPADA POR PARTE DE LA DIRECCIÓN DE CONSTRUCCIÓN DE OBRAS PÚBLICAS "C" HA SIDO COMPLETADA AL 100%.
12	DGCOP-LPN-L-4-152-19	CDMX/25	LPN	GIMAH CONSTRUCCIONES INTEGRALES DEL GOLFO, S.A. DE C.V.	PROYECTOS INTEGRALES PARA LA CONSTRUCCIÓN, ENTREGA PUESTA DE OPERACIÓN DE PUNTOS DE INNOVACIÓN,LIBERTAD, ARTE, EDUCACIÓN Y SABERES (PILARES): "PILARES LÁZARO CÁRDENAS", BAJO LA MODALIDAD DE PROYECTO INTEGRAL A PRECIO ALZADO Y TIEMPO DETERMINADO, UBICADO EN FEDERACIÓN MEXICANA DE FUTBOL, ASOCIACIÓN S/N, COLONIA LÁZARO CÁRDENAS, TLALPAN, CIUDAD DE MÉXICO.	9-ago-19	31-dic-19	$16,526,560.36	$16,526,560.36	0.00	ANTICIPO AMORTIZADO POR AMORTIZAR	N/A N/A N/A	N/A	N/A	N/A	$245,416.80	$0.00	1.49%	1.49%	LA INTEGRACIÓN DE LA DOCUMENTACIÓN PARA LA TERMINACIÓN ANTICIPADA POR PARTE DE LA DIRECCIÓN DE CONSTRUCCIÓN DE OBRAS PÚBLICAS "C" HA SIDO COMPLETADA AL 100%.
13	DGCOP-LPN-L-4-154-19	CDMX/25	LPN	PROYECTOS Y CONSTRUCCIONES OLOKAMA, S.A. DE C.V.	PROYECTO INTEGRAL PARA LA CONSTRUCCIÓN, ENTREGA Y PUESTA EN OPERACIÓN DE PUNTOS DE INNOVACIÓN, LIBERTAD, ARTE, EDUCACIÓN Y SABERES (PILARES): "PILARES MIKO BRAULIO", BAJO LA MODALIDAD DE PRECIO ALZADO Y TIEMPO DETERMINADO, UBICADO EN EJE 3 ORIENTE, FRANCISCO DEL PASO Y TRONCOSO Nº 965, COLONIA LOS REYES, ALCALDÍA IZTACALCO, CIUDAD DE MÉXICO.	9-ago-19	30-dic-19	$7,991,820.20	$7,991,820.20	0.00	ANTICIPO AMORTIZADO POR AMORTIZAR	N/A N/A N/A	N/A	N/A	N/A	$383,261.69	$0.00	4.80%	4.80%	LA INTEGRACIÓN DE LA DOCUMENTACIÓN PARA LA TERMINACIÓN ANTICIPADA POR PARTE DE LA DIRECCIÓN DE CONSTRUCCIÓN DE OBRAS PÚBLICAS "C" SE ENCUENTRA EN PROCESO DE SER COMPLETADA.
14	DGCOP-LPN-L-4-156-19	CDMX/25	LPN	PROYECTOS Y CONSTRUCCIONES OLOKAMA, S.A. DE C.V.	PROYECTO INTEGRAL PARA LA CONSTRUCCIÓN, ENTREGA Y PUESTA EN OPERACIÓN DE PUNTOS DE INNOVACIÓN, LIBERTAD, ARTE, EDUCACIÓN Y SABERES (PILARES): "PILARES ALAMEDA ORIENTE", BAJO LA MODALIDAD DE PRECIO ALZADO Y TIEMPO DETERMINADO, UBICADO EN AVENIDA RÍO CHURUBUSCO S/, COLONIA ARENAL, 4a SECCIÓN, ALCALDÍA VENUSTIANO CARRANZA, CIUDAD DE MÉXICO.	9-ago-19	30-dic-19	$16,257,808.17	$16,257,808.17	0.00	ANTICIPO AMORTIZADO POR AMORTIZAR	N/A N/A N/A	N/A	N/A	N/A	$1,155,391.04	$0.00	2.97%	7.09%	LA INTEGRACIÓN DE LA DOCUMENTACIÓN PARA LA TERMINACIÓN ANTICIPADA POR PARTE DE LA DIRECCIÓN DE CONSTRUCCIÓN DE OBRAS PÚBLICAS "C" HA SIDO COMPLETADA AL 100%.
15	DGCOP-LPN-L-1-161-19	CDMX/25	LPN	INGENIERÍA Y SISTEMAS ARQUITECTÓNICOS ISLA, S.A. DE C.V.	TRABAJOS PARA LA CONSTRUCCIÓN DE LOS EDIFICIOS DE ALMACENES, LABORATORIOS Y OBRAS COMPLEMENTARIAS EN LA PLANTA DE ASFALTO, UBICADA EN AV. DEL IMÁN No.383, COL. HUIXULCO, C.P. 04906, ALCALDÍA DE COYOACÁN, CIUDAD DE MÉXICO, BAJO LA MODALIDAD A PRECIO UNITARIO Y TIEMPO DETERMINADO.	22-ago-19	24-dic-19	$29,504,572.57	$29,504,572.57	0.00	ANTICIPO AMORTIZADO POR AMORTIZAR	N/A N/A N/A	N/A	N/A	$1,739,417.82	$0.00	10.00%	0.00%	ESTE CONTRATO TUVO UNA TERMINACIÓN ANTICIPADA. ACTUALMENTE SE ENCUENTRA EN PROCESO DE FINIQUITO.
16	DGCOP-AD-L-4-169-19	CDMX/25	A.D.	RIVADIMA, S.A. DE C.V.	PROYECTOS INTEGRALES PARA LA CONSTRUCCIÓN, ENTREGA PUESTA DE OPERACIÓN DE PUNTOS DE INNOVACIÓN,LIBERTAD, ARTE, EDUCACIÓN Y SABERES (PILARES): "ALÍ CHUMACERO", BAJO LA MODALIDAD DE PROYECTO INTEGRAL A PRECIO ALZADO Y TIEMPO DETERMINADO, UBICADO EN BIBLIOTECA PÚBLICA ALÍ CHUMACERO, ALCALDÍA GUSTAVO A. MADERO, CIUDAD DE MÉXICO.	9-sep-19	31-dic-19	$8,658,566.74	$8,658,566.74	0.00	ANTICIPO AMORTIZADO POR AMORTIZAR	N/A N/A N/A	N/A	N/A	N/A	$8,658,566.74	$0.00	100.00%	100.00%	EN PROCESO DE FINIQUITO ADMINISTRATIVO
17	DGCOP-AD-L-2-220-19	CDMX/25	A.D.	DESARROLLO SUSTENTABLE GRIRO, S.A. DE C.V.	TRABAJOS DE CONSTRUCCIÓN, ADECUACIÓN, REHABILITACIÓN Y/O PUNTOS DE INNOVACIÓN, LIBERTAD, ARTE, EDUCACIÓN Y SABERES (PILARES) "PILARES ECOGUARDIAS", A PRECIO ALZADO Y TIEMPO DETERMINADO, UBICADO EN CARRETERA PICACHO AJUSCO Km. 3.5, ALCALDÍA TLALPAN, CIUDAD DE MÉXICO.	9-sep-19	29-sep-19	$1,898,344.16	$1,898,344.16	0.00	ANTICIPO AMORTIZADO POR AMORTIZAR	N/A N/A N/A	N/A	N/A	N/A	$1,898,344.16	$0.00	100.00%	100.00%	EN PROCESO DE FINIQUITO ADMINISTRATIVO
18	DGCOP-AD-L-2-208-19	CDMX/25	A.D.	ARQUICEMPRO, S.A. DE C.V.	TRABAJOS DE CONSTRUCCIÓN, ADECUACIÓN, REHABILITACIÓN Y/O PUNTOS DE INNOVACIÓN, LIBERTAD, ARTE, EDUCACIÓN Y SABERES (PILARES) "PILARES ESTACIÓN DE POLICÍA MUNICIPIO LIBRE", A PRECIO ALZADO Y TIEMPO DETERMINADO, UBICADO EN MUNICIPIO LIBRE Y CALZADA DE TLALPAN, COLONIA PORTALES NORTE, ALCALDÍA BENITO JUÁREZ, CIUDAD DE MÉXICO.	9-sep-19	29-sep-19	$821,034.65	$821,034.65	0.00	ANTICIPO AMORTIZADO POR AMORTIZAR	N/A N/A N/A	N/A	N/A	N/A	$821,034.65	$0.00	100.00%	100.00%	EN PROCESO DE FINIQUITO ADMINISTRATIVO

SECRETARÍA DE OBRAS Y SERVICIOS
Dirección General de Obras Públicas
Dirección de Construcción de Obras Públicas "C"

CORTE AL 30 DE SEPTIEMBRE DE 2021

INFORME DE AVANCE FÍSICO PARA OBRA PÚBLICA
EJERCICIO 2019

NÚMERO		F.F.	MODALIDAD	EMPRESA	DESCRIPCIÓN DEL CONTRATO	PERIODO DE EJECUCIÓN		MONTO CONTRATADO TOTAL	MONTO CONTRATADO EJERCICIO 2019	CONVENIO	ANTICIPOS		CONVENIO (PERIODO/MONTO)			ESTIMACIÓN		AVANCE		OBSERVACIONES
CASO	CONTRATO					INICIO	TÉRMINO						INICIO	TÉRMINO	MONTO	PAGADA	EN TRÁMITE	FÍSICO	FINANCIERO	
18	DGCOP-AD-L-2-219-19	LOCALES	A.D.	DISEÑOS ADAMASTOR Y CONSTRUCCIONES SS, S.A. DE C.V.	TRABAJOS DE CONSTRUCCIÓN, ADECUACIÓN, REHABILITACIÓN Y/O MANTENIMIENTO DE PUNTOS DE INNOVACIÓN, LIBERTAD, ARTE, EDUCACIÓN Y SABERES (PILARES) "PILARES CENTRO DE EDUCACIÓN AMBIENTAL" A PRECIO ALZADO Y TIEMPO DETERMINADO, UBICADO EN AV. DE LAS TORRES S/N, COL. (ZONA RÚSTICA), ALCALDÍA IZTAPALAPA, CIUDAD DE MÉXICO.	5-sep-19	24-sep-19	$1,627,027.18	$1,627,027.18	0.00	ANTICIPO AMORTIZADO POR AMORTIZAR	N/A N/A N/A	N/A	N/A	N/A	$1,627,027.18	$0.00	100.00%	100.00%	EN PROCESO DE FINIQUITO ADMINISTRATIVO
20	DGCOP-AD-L-2-217-19	LOCALES	A.D.	SMV INGENIEROS, S.A. DE C.V.	TRABAJOS DE CONSTRUCCIÓN, ADECUACIÓN, REHABILITACIÓN Y/O PUNTOS DE INNOVACIÓN, LIBERTAD, ARTE, EDUCACIÓN Y SABERES (PILARES) "PILARES ESTACIÓN DE POLICÍA SAN BARTOLOMÉ XICOMULCO", A PRECIO ALZADO Y TIEMPO DETERMINADO, UBICADO EN 5 DE MAYO Y BENITO JUÁREZ, COLONIA SAN BARTOLOMÉ XICOMULCO, ALCALDÍA MILPA ALTA, CIUDAD DE MÉXICO.	7-sep-19	26-sep-19	$1,253,244.50	$1,253,244.50	0.00	ANTICIPO AMORTIZADO POR AMORTIZAR	N/A N/A N/A	N/A	N/A	N/A	$1,253,244.50	$0.00	100.00%	100.00%	EN PROCESO DE FINIQUITO ADMINISTRATIVO
21	DGCOP-AD-L-2-227-19	LOCALES	A.D.	EVA INGENIERÍA, S.A. DE C.V.	TRABAJOS DE CONSTRUCCIÓN, ADECUACIÓN, REHABILITACIÓN Y/O MANTENIMIENTO DE PUNTOS DE INNOVACIÓN, LIBERTAD, ARTE, EDUCACIÓN Y SABERES (PILARES) "PILARES MÓDULO DE SEGURIDAD Y PARTICIPACIÓN CIUDADANA "RENOVACIÓN", A PRECIO ALZADO Y TIEMPO DETERMINADO, UBICADO EN AVENIDA 8, ESQUINA CALLE 4, COLONIA RENOVACIÓN, ALCALDÍA IZTAPALAPA, CIUDAD DE MÉXICO.	1-oct-19	21-oct-19	$1,636,835.52	$1,636,835.52	0.00	ANTICIPO AMORTIZADO POR AMORTIZAR	N/A N/A N/A	N/A	N/A	N/A	$1,636,835.52	$0.00	100.00%	100.00%	EN PROCESO DE FINIQUITO ADMINISTRATIVO
22	DGCOP-AD-L-2-251-19	LOCALES	A.D.	DISEÑOS ADAMASTOR Y CONSTRUCCIONES SS, S.A. DE C.V.	TRABAJOS DE CONSTRUCCIÓN, ADECUACIÓN, REHABILITACIÓN Y/O MANTENIMIENTO DE PUNTOS DE INNOVACIÓN, LIBERTAD, ARTE, EDUCACIÓN Y SABERES (PILARES) "PILARES CUCHILLA DE PADERNA" A PRECIO ALZADO Y TIEMPO DETERMINADO, UBICADO EN CHACHULTUN LT.1, MZ. 10, COLONIA CUCHILLA DE PADERNA, ALCALDÍA TLALPAN, CIUDAD DE MÉXICO	24-sep-19	13-oct-19	$1,840,891.41	$1,840,891.41	0.00	ANTICIPO AMORTIZADO POR AMORTIZAR	N/A N/A N/A	N/A	N/A	N/A	$1,840,891.41	$0.00	100.00%	100.00%	EN PROCESO DE FINIQUITO ADMINISTRATIVO
23	DGCOP-AD-L-2-263-19	LOCALES	A.D.	HALLIE INGENIERÍA, S.A. DE C.V.	TRABAJOS DE AMPLIACIÓN, ADECUACIÓN, REHABILITACIÓN Y MANTENIMIENTO MAYOR Y/O MENOR PARA EL CENTRO DE DESARROLLO INFANTIL "NOPALERA" , UBICADO EN CALLE HANNEL Y GRETEL Nº 397, MZ. 37, COL. LA NOPALERA, C.P. 13220, EN LA ALCALDÍA TLAHUAC, EN CIUDAD DE MÉXICO A PRECIO ALZADO Y TIEMPO DETERMINADO.	26-sep-19	29-oct-19	$393,293.71	$393,293.71	0.00	ANTICIPO AMORTIZADO POR AMORTIZAR	N/A N/A N/A	N/A	N/A	N/A	$393,293.71	$0.00	100.00%	100.00%	EN PROCESO DE FINIQUITO ADMINISTRATIVO
24	DGCOP-AD-L-2-269-19	LOCALES	A.D.	CONSTRUCTORA Y ACABADOS DRYNK, S.A. DE C.V.	TRABAJOS DE AMPLIACIÓN, ADECUACIÓN, REHABILITACIÓN Y MANTENIMIENTO MAYOR Y/O MENOR PARA EL CENTRO DE DESARROLLO INFANTIL "SAN PEDRO DE LOS PINOS" , UBICADO EN AVENIDA DOS, COL. SAN PEDRO DE LOS PINOS, EN LA ALCALDÍA BENITO JUÁREZ, C.P. 03800, EN CIUDAD DE MÉXICO A PRECIO ALZADO Y TIEMPO DETERMINADO.	1-oct-19	30-oct-19	$916,197.03	$916,197.03	0.00	ANTICIPO AMORTIZADO POR AMORTIZAR	N/A N/A N/A	N/A	N/A	N/A	$916,197.03	$0.00	100.00%	100.00%	EN PROCESO DE FINIQUITO ADMINISTRATIVO
25	DGCOP-LPN-L-4-289-19	LOCALES	L.P.N.	KARMA S.A. DE C.V.	PROYECTO INTEGRAL PARA LA CONSTRUCCIÓN, ENTREGA Y PUESTA EN OPERACIÓN DE PUNTOS DE OPERACIÓN LIBERTAD, ARTE, EDUCACIÓN Y SABERES (PILARES) I) "CAMELLÓN AV. DEL TRABAJO S/N, II) EJE 1 OTE, FERROCARIL HIDALGO, ESQ. GUADALUPE VICTORIA, COL. EL RECREO, III) PARQUE FCO. P. MIRANDA, CALLE FCO. P. MIRANDA S/N, COL. MERCED GÓMEZ, IV) FIJACIÓN DE PRECIO EN SUPER MANZANA 1, SUPER MANZANA 1, V) CANCHA DEL PARQUE BENITO JUÁREZ, ADOLFO SERDÁN S/N, ESQ. PASCUAL OROZCO, COL. STA. MARÍA AZTAHUACÁN, VI) PRECIO ALZADO, CALLE CUAUHTÉMOC SUR, ESQ. CALLE JOSÉ MORELOS, ...	26-sep-19	25-mar-20	$63,254,990.21	$63,254,990.21	0.00	ANTICIPO AMORTIZADO POR AMORTIZAR	N/A N/A N/A	N/A	N/A	N/A	$27,792,034.36	$0.00	100.00%	43.94%	EN PROCESO DE FINIQUITO ADMINISTRATIVO
26	DGCOP-AD-L-2-270-19	LOCALES	A.D.	ARQUIDEARTAL, S.A. DE C.V.	TRABAJOS DE CONSTRUCCIÓN, ADECUACIÓN, REHABILITACIÓN Y/O PUNTOS DE INNOVACIÓN, LIBERTAD, ARTE, EDUCACIÓN Y SABERES (PILARES) "PILARES ESTACIÓN DE POLICÍA FRAY SERVANDO", A PRECIO ALZADO Y TIEMPO DETERMINADO, UBICADO EN AV. FRAY SERVANDO TERESA DE MIER Y FRANCISCO DEL PASO Y TRONCOSO S/N, COLONIA JARDÍN BALBUENA, ALCALDÍA VENUSTIANO CARRANZA, CIUDAD DE MÉXICO.	17-oct-19	5-nov-19	$1,167,326.97	$1,167,326.97	0.00	ANTICIPO AMORTIZADO POR AMORTIZAR	N/A N/A N/A	N/A	N/A	N/A	$1,167,326.97	$0.00	100.00%	100.00%	EN PROCESO DE FINIQUITO ADMINISTRATIVO
27	DGCOP-LPN-L-4-267-19	LOCALES	L.P.N.	DESARROLLO DE TECNOLOGÍA Y SERVICIOS INTEGRALES, S.A. DE C.V.	PROYECTO INTEGRAL PARA LA CONSTRUCCIÓN, ENTREGA Y PUESTA EN OPERACIÓN DE PUNTOS DE OPERACIÓN LIBERTAD, ARTE, EDUCACIÓN Y SABERES (PILARES) VELODROMO, EJE 3 SUR AV. MORELOS S/N, COL. JARDÍN BALBUENA	4-oct-19	25-mar-20	$13,857,323.85	$13,857,323.85	0.00	ANTICIPO AMORTIZADO POR AMORTIZAR	N/A N/A N/A	N/A	N/A	N/A	$13,857,323.85	$0.00	100.00%	100.00%	EN PROCESO DE FINIQUITO ADMINISTRATIVO

SECRETARÍA DE OBRAS Y SERVICIOS
Dirección General de Obras Públicas
Dirección de Construcción de Obras Públicas "C"

CORTE AL 30 DE SEPTIEMBRE DE 2021

INFORME DE AVANCE FÍSICO PARA OBRA PÚBLICA
EJERCICIO 2019

NÚMERO		F.F.	MODALIDAD	EMPRESA	DESCRIPCIÓN DEL CONTRATO	PERIODO DE EJECUCIÓN		MONTO CONTRATADO TOTAL	MONTO CONTRATADO EJERCICIO 2019	ECONOMÍA	ANTICIPOS		CONVENIO (PERIODO-MONTO)			ESTIMACIÓN		AVANCE		OBSERVACIONES
CASO	CONTRATO					INICIO	TERMINO						INICIO	TERMINO	MONTO	FACURA	EN TRÁMITE	FÍSICO	FINANCIERO	
28	DGCOP-LPN-L-4-298-19	LOCALES	L.P.N.	MECANIC MAKSLAPTA, S.A. DE C.V.	[illegible] EN OPERACIÓN DE PUNTOS DE OPORACIÓN LIBERTAD, ARTE, EDUCACIÓN Y SABERES (PILARES): I) EJE 3 NTE, AV 596 S/N, ESQ. 2 AV 995, COL. SAN JUAN DE ARAGÓN, II) CAMELLÓN EJE 3 OTE 843, EDUARDO MOLINA ENRIQUEZ, COL. VASCO DE QUIROGA, III) FOLKLOR MEXICANO S/N, ESQ. MARIO MORENO, COL. COMPOSITORES MEXICANOS, IV)PARQUE TOKIO S/N ESQ. CERRADA DE SAN ÁNGEL, COL MALACATES, V) LA COMUNA GAM, CALLE RIO RIVERA S/N, COL GUADALUPE VICTORIA, VI) AV. INSL 1 S/N, ENTRE OTE 8 Y OTE 10, [illegible] COL. CUCHILLA DEL TESORO	15-oct-19	11-mar-20	$57,020,381.42	$57,020,381.42	0.00	ANTICIPOS AMORTIZADO POR AMORTIZAR	N/A N/A N/A	N/A	N/A	N/A	$57,020,381.42	$0.00	100.00%	100.00%	EN PROCESO DE FINIQUITO ADMINISTRATIVO
29	DGCOP-AD-L-1-290-19	LOCALES	A.D.	DISPRO MAYOREO, S.A. DE C.V.	PROGRAMA DE ADECUACIÓN Y MANTENIMIENTO MENOR DE ESTANCIAS INFANTILES EN LAS ALCALDÍAS AZCAPOTZALCO, COYOACÁN Y CUAUHTÉMOC, CONFORMADO POR EL C.F. Nº 3, "MIGUEL LERDO DE TEJADA", CDC "FAMILIA JUÁREZ MAZA", CADI 20, CDC "CUAUHTÉMOC", CDC "REPÚBLICA ESPAÑOLA" Y CADI 10, EN CIUDAD DE MÉXICO, A PRECIO UNITARIO Y TIEMPO DETERMINADO	15-oct-19	31-dic-19	$8,991,988.55	$8,991,988.55	0.00	ANTICIPOS AMORTIZADO POR AMORTIZAR	N/A N/A N/A	N/A	N/A	N/A	$888,198.55	$4,333,937.32	100.00%	75.08%	EN PROCESO DE FINIQUITO ADMINISTRATIVO
30	DGCOP-AD-L-2-296-19	LOCALES	A.D.	DIAGÓSTICO INTEGRAL EN SISTEMAS DE AIRE S.A. DE C.V.	TRABAJOS DE ADECUACIÓN, REHABILITACIÓN Y MANTENIMIENTO MAYOR Y/O MENOR PARA LA FISCALÍA DE DELITOS SEXUALES -02 "IZTAPALAPA" UBICADA EN CALLE 3, ESQUINA MANUEL ESCANDÓN S/N COL. CHINAMPAC DE JUÁREZ ALCALDÍA IZTAPALAPA EN LA CIUDAD DE MÉXICO, A PRECIO ALZADO Y TIEMPO DETERMINADO.	22-oct-19	20-nov-19	$1,285,199.25	$1,285,199.25	0.00	ANTICIPOS AMORTIZADO POR AMORTIZAR	N/A N/A N/A	N/A	N/A	N/A	$1,285,199.25	$0.00	100.00%	100.00%	EN PROCESO DE FINIQUITO ADMINISTRATIVO
31	DGCOP-AD-L-2-297-19	LOCALES	A.D.	CONSTRUCTORA Y ACABADOS OBYM, S.A. DE C.V.	TRABAJOS DE ADECUACIÓN, REHABILITACIÓN Y MANTENIMIENTO MAYOR Y/O MENOR PARA LA FISCALÍA DE DELITOS SEXUALES -02 "ALVARO OBREGÓN" UBICADA EN AV. TOLUCA Y AVENIDA MÉXICO, COLONIA PROGRESO EN LA ALCALDÍA ÁLVARO OBREGÓN, EN LA CIUDAD DE MÉXICO A PRECIO ALZADO Y TIEMPO DETERMINADO.	22-oct-19	20-nov-19	$1,798,948.92	$1,798,948.92	0.00	ANTICIPOS AMORTIZADO POR AMORTIZAR	N/A N/A N/A	N/A	N/A	N/A	$1,798,948.92	$0.00	100.00%	100.00%	EN PROCESO DE FINIQUITO ADMINISTRATIVO
32	DGCOP-AD-L-2-302-19	LOCALES	A.D.	CONSTRUCCIÓN EN TAMAULIPAS, S.A. DE C.V.	TRABAJOS DE ADECUACIÓN, REHABILITACIÓN Y MANTENIMIENTO MAYOR Y/O MENOR PARA LA FISCALÍA DE DELITOS SEXUALES 03 "VENUSTIANO CARRANZA", UBICADA EN FRANCISCO DEL PASO Y TRONCOSO, ESQUINA FRAY SERVANDO TERESA DE MIER, COLONIA JARDÍN BALBUENA, EN LA ALCALDÍA VENUSTIANO CARRANZA , EN LA CIUDAD DE MÉXICO PRECIO ALZADO Y TIEMPO DETERMINADO	22-oct-19	20-nov-19	$1,298,895.63	$1,298,895.63	0.00	ANTICIPOS AMORTIZADO POR AMORTIZAR	N/A N/A N/A	N/A	N/A	N/A	$1,298,895.63	$0.00	100.00%	100.00%	EN PROCESO DE FINIQUITO ADMINISTRATIVO
33	DGCOP-AD-L-2-303-19	LOCALES	A.D.	INMOTAL, S. DE R.L. DE C.V.	TRABAJOS DE ADECUACIÓN, REHABILITACIÓN Y MANTENIMIENTO MAYOR Y/O MENOR PARA LA FISCALÍA DE DELITOS SEXUALES - 08 "BUNKER", UBICADA EN GENERAL GABRIEL HERNÁNDEZ NUMERO 56, COL. DOCTORES, EN LA ALCALDÍA CUAUHTÉMOC, EN LA CIUDAD DE MÉXICO A PRECIO ALZADO Y TIEMPO DETERMINADO	22-oct-19	20-nov-19	$1,920,442.20	$1,920,442.20	0.00	ANTICIPOS AMORTIZADO POR AMORTIZAR	N/A N/A N/A	N/A	N/A	N/A	$1,920,442.20	$0.00	100.00%	100.00%	EN PROCESO DE FINIQUITO ADMINISTRATIVO
34	DGCOP-AD-L-2-315-19	LOCALES	A.D.	SUPYA 1786, S.A. DE C.V.	TRABAJOS DE CONSTRUCCIÓN, ADECUACIÓN, REHABILITACIÓN Y/O MANTENIMIENTO DE PUNTOS DE INNOVACIÓN, LIBERTAD, ARTE, EDUCACIÓN Y SABERES (PILARES) "PILARES CDC BENITO JUÁREZ" A PRECIO ALZADO Y TIEMPO DETERMINADO, UBICADO EN CALLE VICENTE RIVA PALACIOS ESQUINA MELCHOR OCAMPO, COLONIA BENITO JUÁREZ, ALCALDÍA GUSTAVO A. MADERO, CIUDAD DE MÉXICO	22-oct-19	11-nov-19	$1,791,301.82	$1,791,301.82	0.00	ANTICIPOS AMORTIZADO POR AMORTIZAR	N/A N/A N/A	N/A	N/A	N/A	$1,791,301.82	$0.00	100.00%	100.00%	EN PROCESO DE FINIQUITO ADMINISTRATIVO
35	DGCOP-AD-L-2-317-19	LOCALES	A.D.	SUPYA 1786, S.A. DE C.V.	TRABAJOS DE CONSTRUCCIÓN, ADECUACIÓN, REHABILITACIÓN, Y/O MANTENIMIENTO DE PUNTOS DE INNOVACIÓN, LIBERTAD, ARTE, EDUCACIÓN Y SABERES (PILARES) "PILARES M.P.C. SAN LUIS TLAXALTEMALCO " A PRECIO ALZADO Y TIEMPO DETERMINADO, UBICADO EN AVENIDA AÑO DE JUÁREZ Nº 6700, COLONIA SAN LUIS TLAXALTEMALCO, ALCALDÍA XOCHIMILCO, CIUDAD DE MÉXICO	22-oct-19	11-nov-19	$1,796,015.55	$1,796,015.55	0.00	ANTICIPOS AMORTIZADO POR AMORTIZAR	N/A N/A N/A	N/A	N/A	N/A	$1,796,015.55	$0.00	100.00%	100.00%	EN PROCESO DE FINIQUITO ADMINISTRATIVO
36	DGCOP-AD-L-2-331-19	LOCALES	A.D.	IR, S.A. DE C.V.	SUPERVISIÓN DE OBRA PARA LOS TRABAJOS DE CONSTRUCCIÓN, ADECUACIÓN, REHABILITACIÓN, Y/O MANTENIMIENTO DE PUNTOS DE INNOVACIÓN, LIBERTAD, ARTE, EDUCACIÓN Y SABERES (PILARES) ZONA ORIENTE III	23-oct-19	29-feb-20	$1,658,651.84	$1,658,651.84	0.00	ANTICIPOS AMORTIZADO POR AMORTIZAR	N/A N/A N/A	N/A	N/A	N/A	$1,496,621.47	$0.00	100.00%	90.06%	EN PROCESO DE FINIQUITO ADMINISTRATIVO
37	DGCOP-AD-L-2-332-19	LOCALES	A.D.	SIPROCOM	SUPERVISIÓN DE OBRA PARA LOS TRABAJOS DE CONSTRUCCIÓN, ADECUACIÓN, REHABILITACIÓN, Y/O MANTENIMIENTO DE PUNTOS DE INNOVACIÓN, LIBERTAD, ARTE, EDUCACIÓN Y SABERES (PILARES) ZONA NORTE II	23-oct-19	29-feb-20	$1,658,651.84	$1,658,651.84	0.00	ANTICIPOS AMORTIZADO POR AMORTIZAR	N/A N/A N/A	N/A	N/A	N/A	$1,547,141.79	$0.00	100.00%	93.29%	EN PROCESO DE FINIQUITO ADMINISTRATIVO

SECRETARÍA DE OBRAS Y SERVICIOS
DIRECCIÓN GENERAL DE CONSTRUCCIÓN
Dirección de Construcción de Obras Públicas "C"

CORTE AL 30 DE SEPTIEMBRE DE 2021

INFORME DE AVANCE FÍSICO PARA OBRA PÚBLICA
EJERCICIO 2019

NÚMERO CASO	NÚMERO CONTRATO	F.F.	MODALIDAD	EMPRESA	DESCRIPCIÓN DEL CONTRATO	PERIODO DE EJECUCIÓN INICIO	PERIODO DE EJECUCIÓN TERMINO	MONTO CONTRATADO TOTAL	MONTO CONTRATADO EJERCIDO 2019	ECONOMIA	ANTICIPOS		CONVENIO (PERIODO-MONTO) INICIO	CONVENIO (PERIODO-MONTO) TERMINO	CONVENIO (PERIODO-MONTO) MONTO	ESTIMACIÓN PAGADA	ESTIMACIÓN EN TRÁMITE	AVANCE FÍSICO	AVANCE FINANCIERO	OBSERVACIONES
39	DGCCP-AD-L-3-023-19	LOCALES	A.D.	SITAPRA CONSULTORES S.A. DE C.V.	SUPERVISIÓN DE OBRA PARA LOS TRABAJOS DE CONSTRUCCIÓN, ADECUACIÓN, REHABILITACIÓN, Y/O MANTENIMIENTO DE PUNTOS DE INNOVACIÓN, LIBERTAD, ARTE, EDUCACIÓN Y SABERES (PILARES) ZONA SUR II	23-oct-19	29-feb-20	$1,883,177.09	$1,883,177.09	0.00	ANTICIPOS AMORTIZADO POR AMORTIZAR	N/A N/A N/A	N/A	N/A	N/A	$1,037,121.84	$0.00	100.00%	92.50%	EN PROCESO DE FINIQUITO ADMINISTRATIVO
38	DGCCP-AD-L-3-024-19	LOCALES	A.D.	SITAPRA	SUPERVISIÓN DE OBRA PARA LOS TRABAJOS DE CONSTRUCCIÓN, ADECUACIÓN, REHABILITACIÓN, Y/O MANTENIMIENTO DE PUNTOS DE INNOVACIÓN, LIBERTAD, ARTE, EDUCACIÓN Y SABERES (PILARES) ZONA SUR I	23-oct-19	29-feb-20	$1,880,122.51	$1,880,122.51	0.00	ANTICIPOS AMORTIZADO POR AMORTIZAR	N/A N/A N/A	N/A	N/A	N/A	$1,034,001.07	$0.00	100.00%	92.50%	EN PROCESO DE FINIQUITO ADMINISTRATIVO
40	DGCCP-AD-L-3-044-19	LOCALES	A.D.	PIA CONSTRUCCIONES S.A. S.A. DE C.V.	TRABAJOS DE CONSTRUCCIÓN, ADECUACIÓN, REHABILITACIÓN, Y/O MANTENIMIENTO DE PUNTOS DE INNOVACIÓN, LIBERTAD, ARTE, EDUCACIÓN Y SABERES (PILARES), "ADICIÓN DE COMPUTADORAS (INSTALACIÓN DE VOZ Y DATOS) E IMAGEN INSTRUCCIONAL", A PRECIO ALZADO Y TIEMPO DETERMINADO, UBICADO EN PILARES CANTERA, PILARES RICHARD WAGNER, PILARES XALLI, PILARES EL CAPULÍN, PILARES LA ARAÑA, PILARES SANTA FE, PILARES CENTRO COMUNITARIO INTEGRAL TLALPEXCO, PILARES CENTRAL DE ABASTO, PILARES SAN FRANCISCO, PILARES CENTRO DE VINCULACIÓN PARA PERSONAS CON DISCAPACIDAD, PILARES CENTRO DE ARTES Y OFICIOS JALALPA, PILARES MARGARITA MAZA DE JUÁREZ, PILARES CENTRO DE DESARROLLO CHIMALPA, PILARES ATLAMPA, PILARES CENTRO COMUNITARIO FRIDA KAHLO, PILARES BENITA GALEANA, PILARES CAIA, PILARES JOSÉ MARTÍ, PILARES GABRIELA MISTRAL, PILARES ESTACIÓN DE POLICÍA SAN BARTOLOMÉ XICOMULCO, PILARES ACAHUALTEPEC Y PILARES SECCI SANTIAGO TULYEHUALCO, EN LA CIUDAD DE MÉXICO	29-oct-19	30-ene-19	$965,539.78	$965,539.78	0.00	ANTICIPOS AMORTIZADO POR AMORTIZAR	N/A N/A N/A	N/A	N/A	N/A	$965,539.78	$0.00	100.00%	100.00%	EN PROCESO DE FINIQUITO ADMINISTRATIVO
41	DGCCP-AD-L-3-049-19	LOCALES	A.D.	HÉRACLIDESIA, S.A. DE C.V.	TRABAJOS DE CONSTRUCCIÓN, ADECUACIÓN, REHABILITACIÓN Y/O MANTENIMIENTO DE PUNTOS DE INNOVACIÓN, LIBERTAD, ARTE, EDUCACIÓN Y SABERES (PILARES), "PILARES PUERTO DE PALOS", A PRECIO ALZADO Y TIEMPO DETERMINADO, UBICADO EN AV. PUERTO DE PALOS ESQUINA CALLE PUERTO KIEL, COLONIA PUEBLO DE SAN JUAN DE ARAGÓN, ALCALDÍA GUSTAVO A. MADERO, CIUDAD DE MÉXICO.	23-oct-19	11-nov-19	$1,856,633.04	$1,856,633.04	0.00	ANTICIPOS AMORTIZADO POR AMORTIZAR	N/A N/A N/A	N/A	N/A	N/A	$1,856,633.04	$0.00	100.00%	100.00%	EN PROCESO DE FINIQUITO ADMINISTRATIVO
42	DGCCP-AD-L-3-052-19	LOCALES	A.D.	ENRCO, S.A. DE C.V.	SUPERVISIÓN DE OBRA PARA LOS TRABAJOS DE CONSTRUCCIÓN, ADECUACIÓN, REHABILITACIÓN, Y/O MANTENIMIENTO DE PUNTOS DE INNOVACIÓN, LIBERTAD, ARTE, EDUCACIÓN Y SABERES (PILARES) ZONA PONIENTE II	23-oct-19	8-feb-20	$1,817,663.36	$1,817,663.36	0.00	ANTICIPOS AMORTIZADO POR AMORTIZAR	N/A N/A N/A	N/A	N/A	N/A	$1,289,989.37	$0.00	100.00%	70.91%	EN PROCESO DE FINIQUITO ADMINISTRATIVO
43	DGCCP-AD-L-3-053-19	LOCALES	A.D.	ENRCO, S.A. DE C.V.	SUPERVISIÓN DE OBRA PARA LOS TRABAJOS DE CONSTRUCCIÓN, ADECUACIÓN, REHABILITACIÓN, Y/O MANTENIMIENTO DE PUNTOS DE INNOVACIÓN, LIBERTAD, ARTE, EDUCACIÓN Y SABERES (PILARES) ZONA ORIENTE II	23-oct-19	8-feb-20	$1,862,899.92	$1,862,899.92	0.00	ANTICIPOS AMORTIZADO POR AMORTIZAR	N/A N/A N/A	N/A	N/A	N/A	$1,862,899.92	$0.00	100.00%	100.00%	EN PROCESO DE FINIQUITO ADMINISTRATIVO
44	DGCCP-AD-L-3-054-19	LOCALES	A.D.	CONSTRUCCIONES Y ACABADOS DAYAL S.A. DE C.V.	TRABAJOS DE CONSTRUCCIÓN E INSTALACIÓN DE MUEBLES PARA GARDA DE DESAYUNOS ESCOLARES FRÍOS EN ESCUELAS PRIMARIAS Y PREESCOLARES, EN LA CIUDAD DE MÉXICO, A PRECIO ALZADO Y TIEMPO DETERMINADO.	23-oct-19	23-nov-19	$487,026.08	$487,026.08	0.00	ANTICIPOS AMORTIZADO POR AMORTIZAR	N/A N/A N/A	N/A	N/A	N/A	$487,026.08	$0.00	100.00%	100.00%	EN PROCESO DE FINIQUITO ADMINISTRATIVO
45	DGCCP-AD-L-3-058-19	LOCALES	A.D.	RUFYN 1985, S.A. DE C.V.	TRABAJOS DE SERVICIOS DE DIRECTOR RESPONSABLE DE OBRA, CORRESPONSABLE Y UNIDAD VERIFICADORA DE INSTALACIONES PARA LA MODERNIZACIÓN DE LA PLANTA DE ASFALTO UBICADA EN AV. DEL IMÁN COL. AJUSCO, ALCALDÍA COYOACÁN A PRECIO ALZADO Y TIEMPO DETERMINADO.	23-oct-19	31-dic-19	$926,370.00	$926,370.00	0.00	ANTICIPOS AMORTIZADO POR AMORTIZAR	N/A N/A N/A	N/A	N/A	N/A	$926,370.00	$0.00	100.00%	100.00%	EN PROCESO DE FINIQUITO ADMINISTRATIVO
46	DGCCP-AD-L-3-060-19	LOCALES	A.D.	INGENIERÍA Y CONSTRUCCIONES RAMOS, S.A. DE C.V.	TRABAJOS DE AMPLIACIÓN , ADECUACIÓN, REHABILITACIÓN Y MANTENIMIENTO MAYOR Y/O MENOR DE ESTANCIAS INFANTILES PARA EL CADI 16 Y EL CADI CDC XLIX LEGISLATURA	23-oct-19	21-nov-19	$889,095.29	$889,095.29	0.00	ANTICIPOS AMORTIZADO POR AMORTIZAR	N/A N/A N/A	N/A	N/A	N/A	$889,095.29	$0.00	100.00%	100.00%	EN PROCESO DE FINIQUITO ADMINISTRATIVO

SECRETARÍA DE OBRAS Y SERVICIOS
Dirección General de Obra Pública
Dirección de Contratación de Obras Públicas "C"

CORTE AL 30 DE SEPTIEMBRE DE 2021

INFORME DE AVANCE FÍSICO PARA OBRA PÚBLICA
EJERCICIO 2019

NÚMERO		F.F.	MODALIDAD	EMPRESA	DESCRIPCIÓN DEL CONTRATO	PERIODO DE EJECUCIÓN		MONTO CONTRATADO TOTAL	MONTO CONTRATADO EJERCICIO 2019	ECONOMÍA	ANTICIPOS		CONVENIO (PERIODO-MONTO)			ESTIMACIÓN		AVANCE		OBSERVACIONES
CAMPO	CONTRATO					INICIO	TERMINO						INICIO	TERMINO	MONTO	PAGADA	EN TRÁMITE	FÍSICO	FINANCIERO	
47	DGCOP-AD-L-2-364-19	LOCALES	A.D.	DESARROLLO SUSTENTABLE MIRO, S.A. DE C.V.	TRABAJOS DE CONSTRUCCIÓN, ADECUACIÓN, REHABILITACIÓN Y/O MANTENIMIENTO DE PUNTOS DE INNOVACIÓN, LIBERTAD, ARTE, EDUCACIÓN Y SABERES (PILARES). "PILARES C.A. TALLERES DE AUTONOMÍA ECONÓMICA E INDEPORTE", A PRECIO ALZADO Y TIEMPO DETERMINADO, UBICADO EN CALLE POLTECAS PROLONGACIÓN S/N, COLONIA CENTRAL DE ABASTO, ALCALDÍA IZTAPALAPA, CIUDAD DE MÉXICO.	23-oct-19	09-ene-20	$1,137,001.24	$1,137,001.24	0.00	ANTICIPO AMORTIZADO POR AMORTIZAR	N/A N/A N/A	N/A	N/A	N/A	$1,137,001.24	$0.00	100.00%	100.00%	EN PROCESO DE FINIQUITO ADMINISTRATIVO
48	DGCOP-LPN-L-4-315-19	LOCALES	L.P.N.	JUARÁN Y ASOCIADOS, S. DE R.L.	PROYECTO INTEGRAL PARA LA CONSTRUCCIÓN, ENTREGA Y PUESTA EN OPERACIÓN DE PUNTOS DE OPERACIÓN, LIBERTAD, ARTE, EDUCACIÓN Y SABERES (PILARES): I) PRECIO DE LAS ALBUMAS, CALLE CALHUACATZINGO S/N, COL. SALINAS (DEMOLICIÓN Y CONSTRUCCIÓN), EN AZCAPOTZALCO, II) FRACCIÓN DE TERRENO LOCALIZADO ENTRE AVENIDA CUAUHTÉMOC, DIAGONAL JARDÍN DE OLIVO Y JARDÍN DE HORTENSIAS (348 M2 * 2 NIVELES), IZTAPALAPA	22-oct-19	21-dic-19	$13,059,186.14	$13,059,186.14	0.00	ANTICIPO AMORTIZADO POR AMORTIZAR	N/A N/A N/A	N/A	N/A	N/A	$13,059,186.14	$0.00	100.00%	100.00%	EN PROCESO DE FINIQUITO ADMINISTRATIVO
49	DGCOP-IR-L-4-381-19	LOCALES	I.R.	DESARROLLO EN TECNOLOGÍA Y SERVICIOS INTEGRALES, S.A. DE C.V.	PROYECTO INTEGRAL PARA LA CONSTRUCCIÓN, ENTREGA Y PUESTA EN OPERACIÓN DE PUNTOS DE OPERACIÓN, LIBERTAD, ARTE, EDUCACIÓN Y SABERES (PILARES): I) PARQUE ACUEXCOMATL, AÑO DE JUÁREZ 1665, COL. SAN LUIS TLALXIALTEMALCO	23-oct-19	21-dic-19	$8,109,488.09	$8,109,488.09	0.00	ANTICIPO AMORTIZADO POR AMORTIZAR	N/A N/A N/A	N/A	N/A	N/A	$8,109,488.09	$0.00	100.00%	100.00%	EN PROCESO DE FINIQUITO ADMINISTRATIVO
50	DGCOP-LPN-L-4-350-19	LOCALES	L.P.N.	ENCON HOLDINGS, S.A. DE C.V.	PROYECTO INTEGRAL PARA LA CONSTRUCCIÓN, ENTREGA Y PUESTA EN OPERACIÓN DE PUNTOS DE OPERACIÓN LIBERTAD, ARTE, EDUCACIÓN Y SABERES (PILARES):I) DR MIGUEL HIDALGO, AV. DE LA TORRES S/N, MIGUEL HIDALGO ZOA SECCIÓN, II) FRACCIÓN DE TERRENO UBICADA EN EJE 5 AVENIDA 412 S/N, VILLA DE ARAGÓN, III) CDC ÁLVARO OBREGÓN , CALLE VOLCÁN POPOCATEPETL S/N, ALCALDÍA GUSTAVO A. MADERO, CIUDAD DE MÉXICO	23-oct-19	10-mar-19	$44,794,147.48	$44,794,147.48	0.00	ANTICIPO AMORTIZADO POR AMORTIZAR	N/A N/A N/A	N/A	N/A	N/A	$44,689,747.41	$0.00	100.00%	99.77%	EN PROCESO DE FINIQUITO ADMINISTRATIVO
51	DGCOP-LPN-L-4-360-19	LOCALES	L.P.N.	OMBA CONSTRUCCIONES INTEGRALES DEL SIGLO, S.A. DE C.V.	PROYECTO INTEGRAL PARA LA CONSTRUCCIÓN, ENTREGA Y PUESTA EN OPERACIÓN DE PUNTOS DE OPERACIÓN, LIBERTAD, ARTE, EDUCACIÓN Y SABERES (PILARES):"PILARES BAJO PUENTE", UBICADO EN CALZ. MÉXICO TACUBA Y AV. AQUILES SERDAN, COL. TACUBA, ALCALDÍA MIGUEL HIDALGO, CIUDAD DE MÉXICO, C.P. 11000	28-oct-19	21-dic-19	$10,278,777.27	$10,278,777.27	0.00	ANTICIPO AMORTIZADO POR AMORTIZAR	N/A N/A N/A	N/A	N/A	N/A	$10,278,777.27	$0.00	100.00%	100.00%	EN PROCESO DE FINIQUITO ADMINISTRATIVO
52	DGCOP-AD-L-2-338-19	LOCALES	A.D.	GRUPO CONSTRUCTOR GUIR, S.A. DE C.V.	TRABAJOS DE CONSTRUCCIÓN, ADECUACIÓN, REHABILITACIÓN, Y/O MANTENIMIENTO DE PUNTOS DE INNOVACIÓN, LIBERTAD, ARTE, EDUCACIÓN Y SABERES (PILARES): "PILARES PORTALES SUR", A PRECIO ALZADO Y TIEMPO DETERMINADO, UBICADO FRACCIÓN DE BAJO PUENTE EN EJE 7A SUR AVENIDA GENERAL EMILIANO ZAPATA Y CRUCE CON CALZADA DE TLALPAN, COLONIA PORTALES NORTE Y PORTALES SUR, ALCALDÍA BENITO JUÁREZ, CIUDAD DE MÉXICO	18-oct-19	20-ene-20	$1,858,000.00	$1,858,000.00	0.00	ANTICIPO AMORTIZADO POR AMORTIZAR	N/A N/A N/A	N/A	N/A	N/A	$1,858,000.00	$0.00	100.00%	100.00%	EN PROCESO DE FINIQUITO ADMINISTRATIVO
53	DGCOP-LPN-L-4-419-19	LOCALES	L.P.N.	DESARROLLO DE TECNOLOGÍA Y SERVICIOS INTEGRALES, S.A. DE C.V.	PROYECTO INTEGRAL PARA LA CONSTRUCCIÓN, ENTREGA Y PUESTA EN OPERACIÓN DE PUNTOS DE OPERACIÓN,LIBERTAD, ARTE, EDUCACIÓN Y SABERES (PILARES): I) CENTRO SOCIAL Y DEPORTIVO JARDINES TECMA, IV) PRECIO SADMEX, CALLE SUR 28 S/N, ENTRE LAS CALLES OTE 159 Y OTE 255, COL. AGRÍCOLA ORIENTAL.	28-oct-19	23-feb-20	$26,009,112.45	$26,009,112.45	0.00	ANTICIPO AMORTIZADO POR AMORTIZAR	N/A N/A N/A	N/A	N/A	N/A	$26,009,212.45	$0.00	100.00%	100.00%	EN PROCESO DE FINIQUITO ADMINISTRATIVO
54	DGCOP-AD-L-2-417-19	LOCALES	A.D.	GRUPO DE DISEÑO, PROYECTO, CONSTRUCCIÓN Y SUPERVISIÓN, S.A. DE C.V.	SUPERVISIÓN DE OBRA PARA LOS TRABAJOS DE CONSTRUCCIÓN, ADECUACIÓN, REHABILITACIÓN, Y/O MANTENIMIENTO DE PUNTOS DE INNOVACIÓN, LIBERTAD, ARTE, EDUCACIÓN Y SABERES (PILARES): ZONA NORTE III	16-oct-19	7-abr-20	$1,858,851.84	$1,858,851.84	0.00	ANTICIPO AMORTIZADO POR AMORTIZAR	N/A N/A N/A	N/A	N/A	N/A	$1,858,851.84	$0.00	100.00%	100.00%	EN PROCESO DE FINIQUITO ADMINISTRATIVO
55	DGCOP-AD-L-2-418-19	LOCALES	A.D.	RBL PROYECTOS, CONSTRUCCIONES Y SERVICIOS, S.A. DE C.V.	SUPERVISIÓN DE OBRA PARA LOS TRABAJOS DE CONSTRUCCIÓN, ADECUACIÓN, REHABILITACIÓN, Y/O MANTENIMIENTO DE PUNTOS DE INNOVACIÓN, LIBERTAD, ARTE, EDUCACIÓN Y SABERES (PILARES):ZONA NORTE IV	16-oct-19	7-abr-20	$1,858,851.84	$1,858,851.84	0.00	ANTICIPO AMORTIZADO POR AMORTIZAR	N/A N/A N/A	N/A	N/A	N/A	$1,486,808.04	$0.00	100.00%	79.98%	EN PROCESO DE FINIQUITO ADMINISTRATIVO
56	DGCOP-AD-L-4-424-19	LOCALES	A.D.	RANDA, S.A. DE C.V.	PROYECTO INTEGRAL PARA LA CONSTRUCCIÓN, ENTREGA Y PUESTA EN OPERACIÓN DEL CUARTEL DE LA GUARDIA NACIONAL, UBICADO EN SAN MIGUEL AJUSCO, ALCALDÍA TLALPAN, CIUDAD DE MÉXICO, A PRECIO ALZADO Y TIEMPO DETERMINADO	15-oct-19	15-dic-19	$6,180,205.83	$6,180,205.83	0.00	ANTICIPO AMORTIZADO POR AMORTIZAR	N/A N/A N/A	N/A	N/A	N/A	$6,035,035.04	$0.00	100.00%	97.65%	EN PROCESO DE FINIQUITO ADMINISTRATIVO

SECRETARÍA DE OBRAS Y VIVIENDA
Dirección General de Obras Públicas
Dirección de Construcción de Obras Públicas "C"

CORTE AL 30 DE SEPTIEMBRE DE 2021

INFORME DE AVANCE FÍSICO PARA OBRA PÚBLICA
EJERCICIO 2019

NÚMERO		F.O.	MODALIDAD	EMPRESA	DESCRIPCIÓN DEL CONTRATO	PERIODO DE EJECUCIÓN		MONTO CONTRATADO TOTAL	MONTO CONTRATADO EJERCIDO (PR)	ECONOMÍA	ANTICIPOS		CONCEPTOS (PERIODO INFORME)			ESTIMACIÓN		AVANCE		OBSERVACIONES
CASO	CONTRATO					INICIO	TERMINO						MONTO	TERMINO	MONTO	PAGADA	EN TRÁMITE	FÍSICO	FINANCIERO	
57	DGCOP-AD-L-3-425-19	LOCAL	A.D.	CONSTRUCTORA Y ACABADOS DRTM, S.A. DE C.V.	TRABAJOS ADICIONALES DE CONSTRUCCIÓN E INSTALACIÓN DE MUEBLES PARA GUARDA DE DESAYUNOS ESCOLARES FRÍOS EN ESCUELAS PRIMARIAS Y PREESCOLARES EN LA CIUDAD DE MÉXICO A PRECIO ALZADO Y TIEMPO DETERMINADO	22-oct-19	19-dic-19	$1,704,592.08	$1,704,592.08	0.00	ANTICIPOS AMORTIZADO POR AMORTIZAR	N/A N/A N/A	N/A	N/A	N/A	$1,704,592.08	$0.00	100.00%	100.00%	EN PROCESO DE FINIQUITO ADMINISTRATIVO
58	DGCOP-AD-L-3-428-19	LOCAL	A.D.	INGENIO MAQUINARIA Y CONSTRUCCIÓN, S.A. DE C.V.	TRABAJOS DE CONSTRUCCIÓN, ADECUACIÓN, REHABILITACIÓN, Y/O MANTENIMIENTO DE PUNTOS DE INNOVACIÓN, LIBERTAD, ARTE, EDUCACIÓN Y SABERES (PILARES), "PILARES ESTACIÓN DE POLICÍA TLAHUAC", A PRECIO ALZADO Y TIEMPO DETERMINADO, UBICADO EN EJE 10 SUR, ESQUINA MONTES DE LAS CORDILLERAS, COLONIA GUADALUPE TLALTENCO ALCALDÍA TLÁHUAC, CIUDAD DE MÉXICO.	22-oct-19	29-ene-20	$1,380,944.00	$1,380,944.00	0.00	ANTICIPOS AMORTIZADO POR AMORTIZAR	N/A N/A N/A	N/A	N/A	N/A	$1,380,944.00	$0.00	100.00%	100.00%	EN PROCESO DE FINIQUITO ADMINISTRATIVO

TOTAL CONTRATADO	TOTAL DE ECONOMÍA	TOTAL DE ANTICIPOS	
421,462,621.84	0.00	ANTICIPOS	0.00
		AMORTIZADO	0.00
		POR AMORTIZAR	0.00

TOTAL DE ESTIMACIONES		AVANCE GENERAL AL PERIODO	
PAGADO	EN TRÁMITE	FÍSICO	FINANCIERO
337,132,345.83	4,355,607.22	88.18%	86.14%

ARQ. CARLOS AMORTEMOCH GÓMEZ GÓMEZ
SUBDIRECTOR DE CONSTRUCCIÓN DE OBRAS PÚBLICAS "C1"

ING. BERNARDO GUTIÉRREZ ORDOÑEZ
SUBDIRECTOR DE CONSTRUCCIÓN DE OBRAS PÚBLICAS "C3"

000 0073

GOBIERNO DE LA
CIUDAD DE MÉXICO

CONTRATOS DE OBRA PÚBLICA
AVANCE DE CONTRATOS DEL EJERCICIO 2019

FECHA DE CORTE: 30/09/2021

DIRECCIÓN DE ÁREA	ADJUDICADOS	REVALIDACIONES	SITUACIÓN ACTUAL					
			CANCELADOS Y/O RESCINDIDOS	RECEPCIONADOS		CON LIQUIDACIÓN Y/O FINIQUITO		EN PROCEDIMIENTO JURÍDICO
				EFECTUADA	PENDIENTE	EFECTUADA	PENDIENTE	
DIRECCIÓN DE CONSTRUCCIÓN DE OBRAS PÚBLICAD "D"	113	0	3	88	22	88	22	0
TOTAL	**113**	**0**	**3**	**88**	**22**	**88**	**22**	**0**

NOTA:

HUGO ÁNGEL LÓPEZ VÁZQUEZ
Jefe de Unidad Departamental de Supervisión de Construcción D6

MTRO. EFRAÍN ÁLVAREZ MARTÍNEZ
DIRECTOR DE CONSTRUCCIÓN DE OBRAS PÚBLICAS "D"

000 0076

DIRECCIÓN DE CONSTRUCCIÓN DE OBRAS PÚBLICAS "B"

INFORME DE AVANCE FÍSICO PARA OBRA PÚBLICA EN BIENES DE DOMINIO PÚBLICO EJERCICIO 2020

FECHA DE CORTE AL: 30 DE SEPTIEMBRE DE 2021

NUMERO		F. P.	MODALIDAD	EMPRESA	DESCRIPCIÓN DEL CONTRATO	PERIODO DE EJECUCIÓN CONTRACTUAL		MONTO CONTRATADO TOTAL	MONTO CONTRATADO EJERCICIO 2020	ECONOMÍA	ANTICIPOS		CONVENIOS (PERÍODO - MONTO)			ESTIMACIÓN		AVANCE %		FECHA DE ENTREGA-RECEPCIÓN	CON ALTA DE ENTREGA-RECEPCIÓN		OBSERVACIONES
	CONTRATO					INICIO	TÉRMINO						INICIO	TÉRMINO	MONTO	PAGADA	EN TRÁMITE	FÍSICO	FINANCIERO		SI	NO	
				Proyecto Integral a Precio Alzado y Tiempo Determinado para la Ampliación y adecuaciones a la Estación terminal La Joya - El Caminero y Ampliación a la Estación Pólo Cuevas, pertenecientes a la Línea 1 del Metrobús que corre de El Caminero a Indios Verdes			35,864,886.07	35,864,886.07							10,899,465.82	0.00						
1	DGCOP-LPN-L-4-018-19	FEDERALES PARTICIPACIONES	LICITACIÓN PÚBLICA NACIONAL	SIGMA CDS, S. A. de C. V.	Proyecto Integral a Precio Alzado y Tiempo Determinado para la Ampliación y adecuaciones a la Estación terminal La Joya - El Caminero y Ampliación a la Estación Pólo Cuevas, pertenecientes a la Línea 1 del Metrobús que corre de El Caminero a Indios Verdes	27/02/2019	31/11/2019	35,864,886.07	35,864,886.07	0.00	ANTICIPO $10,899,465.82 AMORTIZADO $0.00 POR AMORTIZAR $10,899,465.82		-	-	0.00	$ 10,899,465.82	$ -	0.00%	10.00%	Terminación anticipada		X	Obra en proceso de Formalización de Acta Administrativa por terminación anticipada y recuperación del anticipo pagado
				Proyecto Integral a Precio Alzado y Tiempo Determinado para la construcción de la Nueva Estación Pólo Cuevas Sur del corredor Insurgentes Línea 1 del Metrobús.			13,660,590.64	13,660,590.40							13,175,921.12	0.00						
2	DGCOP-LPN-L-4-159-19	FEDERALES PARTICIPACIONES	LICITACIÓN PÚBLICA NACIONAL	Fanatelia, S. A. de C. V.	Proyecto Integral a Precio Alzado y Tiempo Determinado para la construcción de la Nueva Estación Pólo Cuevas Sur del corredor Insurgentes Línea 1 del Metrobús	09/08/2019	31/12/2019	13,660,590.64	13,660,590.40	0.00	ANTICIPO $0.00 AMORTIZADO $0.00 POR AMORTIZAR $0.00		-	-	0.00	$ 13,175,921.12	$ -	100.00%	100.00%			X	Obra terminada, contrato liquidado y finiquitado.
				Proyecto Integral para la Construcción de la Escuela Preparatoria Iztapalapa, dentro del polígono del CETRAM Constitución de 1917, Alcaldía de Iztapalapa			119,297,294.12	119,297,294.12							0.00	0.00						
3	DGCOP-LPN-L-4-060-19	FEDERALES ORIGINAL DE LP-LPN	LICITACIÓN PÚBLICA NACIONAL	ABGU, S. A. de C. V.	Proyecto Integral para la Construcción de la Escuela Preparatoria Iztapalapa, dentro del polígono del CETRAM Constitución de 1917, Alcaldía de Iztapalapa	29/04/2019	31/12/2019	119,297,294.12	119,297,294.12	0.00	ANTICIPO $0.00 AMORTIZADO $0.00 POR AMORTIZAR $0.00		-	-	0.00	$ -	$ -	0.00%	0.00%	Contrato Rescindido		X	Contrato Rescindido.
				Rehabilitación y mantenimiento a escuelas de nivel básico dentro de la demarcación de las 16 alcaldías, ubicado en la Alcaldía de Iztapalapa, los siguientes: Escuela Secundaria Diurna No. 132 "Japón" con CCT DF0251122Z, Esc. Primaria "República Popular de Polonia" con CCT DF0PR2204P, Escuela Primaria "Mujeres Insurgentes" con CCT DF0PR0 5051F y Escuela Secundaria Técnica 106, con CCT DF0ST0106T.			11,922,548.95	11,922,548.95							10,992,918.04	0.00						
4	DGCOP-LPN-L-1-160-19	FEDERALES TRANSFERENCIAS (VARIOS FONDOS ESPECIFICADOS)	LICITACIÓN PÚBLICA NACIONAL	Construcciones I CAR, S. A. de C. V.	Rehabilitación y mantenimiento a escuelas de nivel básico dentro de la demarcación de las 16 alcaldías, ubicado en la Alcaldía de Iztapalapa, los siguientes: Escuela Secundaria Diurna No. 132 "Japón" con CCT DF0251122Z, Esc. Primaria "República Popular de Polonia" con CCT DF0PR2204P, Escuela Primaria "Mujeres Insurgentes" con CCT DF0PR 5051F y Escuela Secundaria Técnica 106, con CCT DF0ST0106T.	13/07/2019	13/10/2019	11,922,548.95	11,922,548.95	929,630.91	ANTICIPO $0.00 AMORTIZADO $0.00 POR AMORTIZAR $0.00		-	-	0.00	$ 10,992,918.04	$ -	100.00%	100.00%			X	Obra terminada, contrato liquidado y finiquitado.
				Rehabilitación y mantenimiento de escuelas de educación básica en las alcaldías Tlalpan y Álvaro Obregón, P Gabriel Lucio Argüelles, P Tecuapachuatzin, P José Anzaldo, P Martín Luis Guzmán SD, Manuel Zeitlic Figueroa.			19,310,880.79	19,310,880.79							19,214,805.04	0.00						
5	DGCOP-LPN-L-1-070-19	FEDERALES TRANSFERENCIAS (VARIOS FONDOS ESPECIFICADOS)	LICITACIÓN PÚBLICA NACIONAL	Infraestructura, Edificaciones y Proyectos S. A. de C. V.	Rehabilitación y mantenimiento de escuelas de educación básica en las alcaldías Tlalpan y Álvaro Obregón, dentro entre: Escuela Jardín de Niños "Miguel Ángel Buonarotti", con CCT DF0JN0224KZ, Jardín de Niños "Estela de Cultivación" con CCT DF0JN0408M, Escuela Primaria "Gabriel Lucio Argüelles", con CCT DF0PR0240XL, Primaria "Tecuapachuatzin" con CCT DF0PR0070B, Primaria "José Anzaldo" con CCT DF0PR0464Z, Primaria "Martín Luis Guzmán" con CCT DF0PR0108Z y Escuela Secundaria Diurna "Manuel Zeitlic Figueroa", con CCT DF0SD0080M.	29/08/2019	31/12/2019	19,310,880.79	19,310,880.79	1,165.71	ANTICIPO $0.00 AMORTIZADO $0.00 POR AMORTIZAR $0.00	N/A	N/A	0.00	19,214,805.04	$ -	100.00%	100.00%	Wizard	X		Trabajos Concluidos, contrato Liquidado. El contrato se no se incluyen en el próximo reporte.
				Rehabilitación y Mantenimiento de Escuelas de Nivel Básico, dentro de la Demarcación de las 16 alcaldías de la Ciudad de México, ubicado en la Cuauhtémoc; Jardín de Niños Anatigüé Con CCT 09DJN0739S, Esc. Primaria 10 de mayo Con CCT 09DPR0407Z, Esc. Secundaria Ernest Rutherford Con CCT 09DSN0073H, Secundaria Técnica Núm. 42 Ing. Alejo Peralta Díaz Ceballos con CCT 09DST0042Z, Esc. Secundaria Francisco I. Madero con CCT 09DES0060F, Esc. Primaria Martínez de Rabiroza con CCT 09DPR1132Z, Esc. Primaria Guatemoczín con CCT 09DPR0062Z, Esc. Prim. Víctor María Flores con CCT 09DPR2055J.			26,263,092.39	26,263,092.39							23,815,833.56	0.00						
6	DGCOP-LPN-L-1-067-19	FEDERALES TRANSFERENCIAS (VARIOS FONDOS ESPECIFICADOS)	LICITACIÓN PÚBLICA NACIONAL	LOCCIN, S. A. de C. V.	Rehabilitación y Mantenimiento de Escuelas de Nivel Básico, dentro de la Demarcación de las 16 Alcaldías de la Ciudad de México, ubicado en la Cuauhtémoc; Jardín de Niños Anatigüé Con CCT 09DJN0739S, Esc. Primaria 10 de mayo Con CCT 09DPR0407Z, Esc. Secundaria Ernest Rutherford Con CCT 09DSN0073H, Secundaria Técnica Núm. 42 Ing. Alejo Peralta Díaz Ceballos con CCT 09DST0042Z, Esc. Secundaria Francisco I. Madero con CCT 09DES0060F, Esc. Primaria Martínez de Rabiroza con CCT 09DPR1132Z, Esc. Primaria Guatemoczín con CCT 09DPR0062Z, Esc. Primaria Víctor María Flores con CCT 09DPR2055J	23/10/2019	31/12/2019	26,263,092.39	26,263,092.39	2,447,258.61	ANTICIPO $0.00 AMORTIZADO $0.00	N/A	N/A	0.00	$ 23,815,833.56	$ -	100.00%	100.00%			X	Obra terminada, contrato liquidado y finiquitado.

000 0075

GOBIERNO DE LA CIUDAD DE MÉXICO

DIRECCIÓN DE CONSTRUCCIÓN DE OBRAS PÚBLICAS "B"

INFORME DE AVANCE FÍSICO PARA OBRA PÚBLICA EN BIENES DE DOMINIO PÚBLICO EJERCICIO 2019

FECHA DE CORTE AL: 30 DE SEPTIEMBRE DE 2019

NÚMERO		F. F.	MODALIDAD	EMPRESA	DESCRIPCIÓN DEL CONTRATO	PERIODO DE EJECUCIÓN CONTRACTUAL		MONTO CONTRATADO TOTAL	MONTO CONTRATADO EJERCIDO 2019	ECONOMÍA	ANTICIPOS		CONVENIO (PERIODO - MONTO)			ESTIMACIÓN		AVANCE %		FECHA DE ENTREGA-RECEPCIÓN	CON ACTA DE ENTREGA-RECEPCIÓN		OBSERVACIONES
	CONTRATO					INICIO	TÉRMINO						INICIO	TÉRMINO	MONTO	PAGADA	EN TRÁMITE	FÍSICO	FINANCIERO		SI	NO	
					Prof. Víctor Mena Flores con CCT 09DPR0036J.						POR AMORTIZAR	$0.00											
				Rehabilitación y Mantenimiento a Escuelas de Educación Básica en la Alcaldía Iztapalapa, siendo estas: Escuelas Primarias (Prof. Gerardo Bruno Zendejas Hernández clave CCT: 09DPR2888N; Profr. Bruno Martínez clave CCT: 09DPR0100V, Juan Ramírez Márquez clave 09DPR0094A y Rafael Solano clave 09DPR0088V; y Escuelas Secundarias (Escuela 299 Teotihuacán clave 09DES0299O y Telesecundaria 83 clave 09DTV0083Z; Jardín de Niños Tenochtitlayan clave CCT: 09DJN0172M y Tenoali clave CCT 09DJN0247X.			21,867,208.47	21,867,208.47						21,867,207.32	0.00						
2	DGCCP-LPN-L-1-074-19	FISCALES TRANSFERIDOS PARA FINES ESPECÍFICOS	LICITACIÓN PÚBLICA NACIONAL	Construcciones y Edificaciones Tapalpa, S. A. de C. V.	Rehabilitación y Mantenimiento a Escuelas de Educación Básica en la Alcaldía Iztapalapa, siendo estas: Escuelas Primarias (Prof. Gerardo Bruno Zendejas Hernández clave CCT: 09DPR2888N; Profr. Bruno Martínez clave CCT: 09DPR0100V, Juan Ramírez Márquez clave 09DPR0094A y Rafael Solano clave 09DPR0088V; y Escuelas Secundarias (Escuela 299 Teotihuacán clave 09DES0299O y Telesecundaria 83 clave 09DTV0083Z; Jardín de Niños Tenochtitlayan clave CCT: 09DJN0172M y Tenoali clave CCT 09DJN0247X.	21/10/2019	21/12/2019	21,867,208.47	21,867,208.47	1.19	ANTICIPO	$0.00	N/A	N/A	0.00	21,867,207.32	$ -	100.00%	100.00%			X	Obra terminada, contrato liquidado y finiquitado.
											AMORTIZADO	$0.00											
											POR AMORTIZAR	$0.00											
				Reconstrucción de la escuela secundaria diurna No. 189, "Luis Pasteur", ubicada en Plan de Ayala y Hermino Chavarría, colonia Santa María Aztahuacán, alcaldía Iztapalapa".			12,000,000.00	12,000,000.00								11,999,999.71	0.00						
3	DGCCP-AD-L-1-039-19	FISCALES TRANSFERIDOS PARA FINES ESPECÍFICOS	ADJUDICACIÓN DIRECTA	Incoral Ingeniería en Construcción, S. A. de C. V.	Reconstrucción de la escuela secundaria diurna No. 189, "Luis Pasteur", ubicada en Plan de Ayala y Hermino Chavarría, colonia Santa María Aztahuacán, alcaldía Iztapalapa".	30/09/2019	01/12/2019	12,000,000.00	12,000,000.00	0.09	ANTICIPO	$0.00	N/A	N/A	0.00	$ 11,999,999.71	$ -	100.00%	100.00%	31-dic-19		X	Trabajos Concluidos, contrato Liquidado. El contrato se da de baja/cancela en el presente reporte.
											AMORTIZADO	$0.00											
											POR AMORTIZAR	$0.00											
				Rehabilitación y mantenimiento en Escuelas de nivel básico, dentro de la demarcación de las 16 alcaldías de la Ciudad de México, siendo en la alcaldía Iztapalapa las siguientes: Escuela Primaria "Esther R. Mariscal", con CCT 09DPR1300M; Escuela Primaria "Fray Martín de Valencia" con CCT 09DPR1300S, Escuela Jardín de niños "Salvador Novo" con CCT 09DJN0231P, Escuela Primaria "Ignacio González Guzmán" con CCT 09DPR2888Q, Escuela Primaria "Profra. Ma. de la Luz Mercado Méndez", con CCT 09DPR2841U, Escuela Primaria "Tlaxilco" con CCT 09DPR0094A, Escuela Primaria "Teófilo Ovilio Olavarrieta" con CCT 09DPR1100V y Escuela Secundaria "Carlos Chávez Ramírez" con CCT 09DES0231E.			19,247,713.73	19,247,713.73						19,229,599.12	0.00						
4	DGCCP-LPN-L-1-085-19	FISCALES TRANSFERIDOS PARA FINES ESPECÍFICOS	LICITACIÓN PÚBLICA NACIONAL	Hiesa Arquitectos, S.A de C. V.	Rehabilitación y mantenimiento de Escuelas de nivel básico, dentro de la demarcación de las 16 alcaldías de la Ciudad de México, siendo en la alcaldía Iztapalapa las siguientes: Escuela Primaria "Esther R. Mariscal" con CCT 09DPR1300M, Escuela Primaria "Fray Martín de Valencia" con CCT 09DPR1300S, Escuela Jardín de niños "Salvador Novo" con CCT 09DJN0231P, Escuela Primaria "Ignacio González Guzmán" con CCT 09DPR2888Q, Escuela Primaria "Profra. Ma. de la Luz Mercado Méndez" con CCT 09DPR2841U, Escuela Primaria "Tlaxilco" con CCT 09DPR0094A, Escuela Primaria "Teófilo Ovilio Olavarrieta" con CCT 09DPR1100V y Escuela Secundaria "Carlos Chávez Ramírez" con CCT 09DES0231E.	18/10/2019	31/12/2019	19,247,713.73	19,247,713.73	18,104.61	ANTICIPO	$0.00	N/A	N/A	0.00	19,229,599.12	$ -	100.00%	100.00%			X	Obra terminada, contrato liquidado y finiquitado.
											AMORTIZADO	$0.00											
											POR AMORTIZAR	$0.00											

000 0076

CCIÓN DE CONSTRUCCIÓN DE OBRAS PÚBLICAS "B"

INFORME DE AVANCE FÍSICO PARA OBRA PÚBLICA EN BIENES DE DOMINIO PÚBLICO - EJERCICIO 2019

FECHA DE CORTE AL: 30 DE SEPTIEMBRE DE 2021

NUMERO		F. F.	MODALIDAD	EMPRESA	DESCRIPCIÓN DEL CONTRATO	PERIODO DE EJECUCIÓN CONTRACTUAL		MONTO CONTRATADO TOTAL	MONTO CONTRATADO EJERCICIO 2019	ECONOMÍA	ANTICIPOS		CONVENIO (PERIODO - MONTO)			ESTIMACIÓN		AVANCE %		FECHA DE ENTREGA-RECEPCIÓN	CON ACTA DE ENTREGA-RECEPCIÓN		OBSERVACIONES
	CONTRATO					INICIO	TÉRMINO						INICIO	TÉRMINO	MONTO	PAGADA	EN TRÁMITE	FÍSICO	FINANCIERO		SI	NO	
				Supervisión técnica y control administrativo y financiero para los trabajos de reconstrucción y mantenimiento a diferentes escuelas de la alcaldía Iztapalapa, ubicado entre: Secundaria diurna "José Mario Morelos" con CCT 09DES0033E, Secundaria "Carlos Chávez Ramírez", con CCT 09DES0031E, Primaria "U.R.S.E.T.", con CCT 09DPR1512Z, Primaria "Fray Martín de Valencia", con CCT 09DPR1506Z, Jardín de niños "Salvador Novo", con CCT 09DJN0241P, Jardín de niños "Snoll", con CCT 09DJN0600Z, Primaria "Esther R. Marcelo", con CCT 09DPR1506M, Primaria "Ignacio González Guzmán con CCT 09DPR2080Q, Primaria "Profa. Ma. de la Luz Mercado Méndez", con CCT 09DPR2841U, Primaria "Tláloc", con CCT 09DPR0840H, Secundaria "Librado Rivera Ocelotl", con CCT 09DES0074A, Secundaria "Luisa Pasteur" con CCT 09DES0108H, Primaria "Juan Rulfo", con CCT 09DPR0843U, Primaria "Gregorio Marlet" con CCT 09DPR1030X y Primaria "Teofilo Cedillo Granados", con CCT 09DPR1158V"			1,799,852.84	1,799,852.84							1,799,850.05	0.00					
10	DGCOP-AD-L-3-250-19	FISCALES PROGRAMADOS PARA FINES ESPECÍFICOS	ADJUDICACIÓN DIRECTA	Grupo de Diseño, Proyecto, Construcción y Supervisión, S. A. de C. V.	Supervisión técnica y control administrativo y financiero para los trabajos de reconstrucción y mantenimiento a diferentes escuelas de la alcaldía Iztapalapa, ubicado entre: Secundaria diurna "José Mario Morelos" con CCT 09DES0033E, Secundaria "Carlos Chávez Ramírez", con CCT 09DES0031E, Primaria "U.R.S.E.T.", con CCT 09DPR1512Z, Primaria "Fray Martín de Valencia", con CCT 09DPR1506Z, Jardín de niños "Salvador Novo", con CCT 09DJN0241P, Jardín de niños "Snoll", con CCT 09DJN0600Z, Primaria "Esther R. Marcelo", con CCT 09DPR1506M, Primaria "Ignacio González Guzmán , con CCT 09DPR2080Q, Primaria "Profa. Ma. de la Luz Mercado Méndez", con CCT 09DPR2841U, Primaria "Tláloc", con CCT 09DPR0840H, Secundaria "Librado Rivera Ocelotl", con CCT 09DES0074A, Secundaria "Luisa Pasteur" con CCT 09DES0108H, Primaria "Juan Rulfo", con CCT 09DPR0843U, Primaria "Gregorio Marlet" con CCT 09DPR1030X, y Primaria "Teofilo Cedillo Granados", con CCT 09DPR1158V"	23/08/2019	21/12/2019	1,799,852.84	1,799,852.84	1.79	ANTICIPO	$0.00	N/A	N/A	0.00	1,799,852.83	$ -	100.00%	100.00%			X	Obra terminada, contrato liquidado y finiquitado
											AMORTIZADO	$0.00											
											POR AMORTIZAR	$0.00											
				Supervisión técnica y de control administrativo y financiero para las obras de mantenimiento en las siguientes escuelas de educación básica, ubicado entre: Secundaria "Centro de atención múltiple No. 74" con CCT 09DML0161V, Jardín de niños "Bertrand Russell" con CCT 09DJN0600Z, Jardín de niños "Demetrio Sodi Pallares" con CCT 09DJN0166L, Secundaria diurna No. 207 "Estado de Israel" con CCT 09DES0033Z, Primaria "Gral. Lázaro Cárdenas" con CCT 09DPR2140J, Secundaria No. 87 "John F. Kennedy" con CCT 09DES0087P, Secundaria No. 80 "Juan Rulfo" con CCT 09DES0080D, Primaria "Lic. Carlos Zapata Vera" con CCT 09DPR1506Z, Secundaria "República Democrática Alemana" con CCT 09DES0074EP, Primaria "Gustavo Rodolfo Crespo Hidalgo" con CCT 09DPR2040M, Primaria "Tlacuatle" con CCT 09DPR2783V, Primaria "Vicente Lombardo Toledano" con CCT 09DPR0888C y Jardín de niños "Huelguística" con CCT 09DJN0400P"			1,799,083.17	1,799,083.17							1,799,081.40	0.00					
11	DGCOP-AD-L-3-251-19	FISCALES PROGRAMADOS PARA FINES ESPECÍFICOS	ADJUDICACIÓN DIRECTA	Experiencia Inmobiliaria TOTAL, S. A. de C. V.	Supervisión técnica y de control administrativo y financiero para las obras de mantenimiento en las siguientes escuelas de educación básica, ubicado entre: Secundaria "Centro de atención múltiple No. 74" con CCT 09DML0161V, Jardín de niños "Bertrand Russell" con CCT 09DJN0600Z, Jardín de niños "Demetrio Sodi Pallares" con CCT 09DJN0166L, Secundaria diurna No. 207 "Estado de Israel" con CCT 09DES0033Z, Primaria "Gral. Lázaro Cárdenas" con CCT 09DPR2140J, Secundaria No. 87 "John F. Kennedy" con CCT 09DES0087P, Secundaria No. 80 "Juan Rulfo" con CCT 09DES0080D, Primaria "Lic. Carlos Zapata Vera" con CCT 09DPR1506Z, Secundaria "República Democrática Alemana" con CCT 09DES0074EP, Primaria "Gustavo Rodolfo Crespo Hidalgo" con CCT 09DPR2040M, Primaria "Tlacuatle" con CCT 09DPR2783V, Primaria "Vicente Lombardo Toledano" con CCT 09DPR0888C y Jardín de niños "Huelguística" con CCT 09DJN0400P"	30/08/2019	21/12/2019	1,799,083.17	1,799,083.17	1.77	ANTICIPO	$0.00	N/A	N/A	0.00	1,799,081.40	$ -	100.00%	100.00%			X	Obra terminada, contrato liquidado y finiquitado
											AMORTIZADO	$0.00											
											POR AMORTIZAR	$0.00											

DIRECCIÓN DE CONSTRUCCIÓN DE OBRAS PÚBLICAS "B"

INFORME DE AVANCE FÍSICO PARA OBRA PÚBLICA EN BIENES DE DOMINIO PÚBLICO EJERCICIO 2019

FECHA DE CORTE AL: 30 DE SEPTIEMBRE DE 2019

NUMERO		F. P.	MODALIDAD	EMPRESA	DESCRIPCIÓN DEL CONTRATO	PERIODO DE EJECUCIÓN CONTRACTUAL		MONTO CONTRATADO TOTAL	MONTO CONTRATADO EJERCICIO 2019	ECONOMIA	ANTICIPOS		CONVENIO (PERIODO - MONTO)			ESTIMACIÓN		AVANCE %		FECHA DE ENTREGA-RECEPCIÓN	CON NOTA DE ENTREGA-RECEPCIÓN		OBSERVACIONES
	CONTRATO					INICIO	TÉRMINO						INICIO	TÉRMINO	MONTO	PAGADA	EN TRÁMITE	FÍSICO	FINANCIERO		SI	NO	
				Rehabilitación y mantenimiento a Escuelas de Educación Básica en la alcaldía Gustavo A. Madero siendo estas: Primaria "Chicomoztoc", Jardín de niños "Dr. Mariano Azuela", Secundaria "Estela Guzmán", Primaria "Juan Aldas Gutierrez" y Jardín de niños "Wolfgang Amadeus Mozart".			14,214,676.80	14,214,676.80							13,942,737.12	0.00						
12	DGCOP-LPN-L-1-087-19	FAFEF	LICITACIÓN PÚBLICA NACIONAL	Innovación y Promoción de la Construcción, S. A. de C. V.	Rehabilitación y mantenimiento a Escuelas de Educación Básica en la alcaldía Gustavo A. Madero siendo estas: Primaria "Chicomoztoc", Jardín de niños "Dr. Mariano Azuela", Secundaria "Estela Guzmán", Primaria "Juan Aldas Gutierrez" y Jardín de niños "Wolfgang Amadeus Mozart".	24/10/2019	31/12/2019	14,214,676.80	14,214,676.80	1,271,939.17	ANTICIPO $0.00 AMORTIZADO $0.00 POR AMORTIZAR $0.00		N/A	N/A	0.00	$ 12,942,737.12	$ -	100.00%	100.00%			X	Obra terminada, contrato liquidado y finiquitado
				Rehabilitación y mantenimiento de Escuelas de Educación Básica en la alcaldía Azcapotzalco siendo estas: Primaria "Ángel Peralta", Secundaria "México".			8,133,283.00	8,133,283.00								8,016,855.00	0.00						
13	DGCOP-LPN-L-1-274-19	FAFEF	LICITACIÓN PÚBLICA NACIONAL	Ivanov y Asociados, S. de R. L. de C. V.	Rehabilitación y mantenimiento de Escuelas de Educación Básica en la alcaldía Azcapotzalco siendo estas: Primaria "Ángel Peralta", Secundaria "México".	21/10/2019	31/12/2019	8,133,283.00	8,133,283.00	1,016,427.83	ANTICIPO $0.00 AMORTIZADO $0.00 POR AMORTIZAR $0.00		N/A	N/A	0.00	$ 8,016,855.00	$ -	100.00%	100.00%			X	Obra terminada, contrato liquidado y finiquitado
				Rehabilitación y mantenimiento de Escuelas de Nivel Básico, dentro de la demarcación de las 16 alcaldías de la Ciudad de México, siendo en la alcaldía Álvaro Obregón la siguiente: Escuela Secundaria "Ramón Domínguez", en la alcaldía Azcapotzalco la siguiente escuela: "Secundaria Técnica 31 Alberto J. Pani", en la alcaldía Benito Juárez: "Escuela Secundaria Eugenio Lerin Puig", en la alcaldía Miguel Hidalgo la siguiente: "Escuela Primaria " General Andrés Figueroa" y en la alcaldía Magdalena Contreras el Jardín de Niños "Papalotzin".			12,634,473.31	12,634,473.31							3,467,080.00	0.00						
14	DGCOP-LPN-L-1-088-19	FAFEF	LICITACIÓN PÚBLICA NACIONAL	Bolsa de Construcciones Gaba, S. A. de C. V.	Rehabilitación y mantenimiento de Escuelas de Nivel Básico, dentro de la demarcación de las 16 alcaldías de la Ciudad de México, siendo en la alcaldía Álvaro Obregón la siguiente: Escuela Secundaria "Ramón Domínguez", en la alcaldía Azcapotzalco la siguiente escuela: "Secundaria Técnica 31 Alberto J. Pani", en la alcaldía Benito Juárez: "Escuela Secundaria Eugenio Lerin Puig", en la alcaldía Miguel Hidalgo la siguiente: "Escuela Primaria " General Andrés Figueroa" y en la alcaldía Magdalena Contreras el Jardín de Niños "Papalotzin".	16/10/2019	31/12/2019	12,634,473.31	12,634,473.31	0.00 19	ANTICIPO $0.00 AMORTIZADO $0.00 POR AMORTIZAR $0.00		N/A	N/A	0.00	$ 12,634,473.12	$ -	100.00%	100.00%			X	Obra terminada, contrato liquidado y finiquitado
				Rehabilitación y mantenimiento de Escuelas de Nivel Básico, dentro de la demarcación de las 16 alcaldías de la Ciudad de México, siendo en la alcaldía Iztapalapa las siguientes: Jardín de Niños "Tlapalli", Escuela Primaria "Genoveva Cortés", y "Escuela Secundaria Técnica 117".			14,016,400.64	14,016,400.64							14,016,256.64	0.00						
15	DGCOP-LPN-L-2-075-19	FAFEF	LICITACIÓN PÚBLICA NACIONAL	Construcción, Infraestructura y Maquinaria, S. A. de C. V.	Rehabilitación y mantenimiento de Escuelas de Nivel Básico, dentro de la demarcación de las 16 alcaldías de la Ciudad de México, siendo en la alcaldía Iztapalapa las siguientes: Jardín de Niños "Tlapalli", Escuela Primaria "Genoveva Cortés", y "Escuela Secundaria Técnica 117".	22/10/2019	31/12/2019	14,016,400.64	14,016,400.64	224.00	ANTICIPO $0.00 AMORTIZADO $0.00 POR AMORTIZAR $0.00		N/A	N/A	0.00	$ 14,016,256.64	$ -	100.00%	100.00%			X	Obra terminada, contrato liquidado y finiquitado
				Proyecto rehabilitación y mantenimiento de Escuelas de nivel básico, dentro de la demarcación de las 16 alcaldías de la Ciudad de México, siendo en la alcaldía de Iztapalapa las siguientes: Secundaria "José Muro Méndez"; Escuela Primaria "U.R.S.S."; y Escuela Primaria "Juan Ruffi".			6,679,614.28	6,679,614.28							3,725,897.64	0.00						
16	DGCOP-LPN-L-1-088-19	FAFEF	LICITACIÓN PÚBLICA NACIONAL	Innovación y Promoción de la Construcción, S. A. de C. V.	Proyecto rehabilitación y mantenimiento de Escuelas de nivel básico, dentro de la demarcación de las 16 alcaldías de la Ciudad de México, siendo en la alcaldía de Iztapalapa las siguientes: Secundaria "José Muro Méndez"; Escuela Primaria "U.R.S.S."; y Escuela Primaria "Juan Ruffi".	24/10/2019	31/12/2019	6,679,614.28	6,679,614.28	6,146,716.60	ANTICIPO $0.00 AMORTIZADO $0.00 POR AMORTIZAR $0.00		N/A	N/A	0.00	$ 3,725,897.64	$ -	100.00%	100.00%			X	Obra terminada, contrato liquidado y finiquitado
				Supervisión técnica y de control administrativo y financiero para los trabajos de rehabilitación y mantenimiento a diferentes Escuelas de nivel básico dentro de la demarcación de las alcaldías Álvaro Obregón, Azcapotzalco, Benito Juárez, Magdalena Contreras, Miguel Hidalgo y Tláhuac.			1,791,339.40	1,791,339.40							1,791,339.40	0.00						
17	DGCOP-AD-L-2-079-19	FAFEF	ADJUDICACIÓN DIRECTA	Grupo HMD Consultoría e Ingeniería, S. A. de C. V.	Supervisión técnica y de control administrativo y financiero para los trabajos de rehabilitación y mantenimiento a diferentes Escuelas de nivel básico dentro de la demarcación de las alcaldías Álvaro Obregón, Azcapotzalco, Benito Juárez, Magdalena Contreras, Miguel Hidalgo y Tláhuac.	08/10/2019	31/12/2019	1,791,339.40	1,791,339.40	0.00	ANTICIPO $0.00 AMORTIZADO $0.00 POR AMORTIZAR $0.00		N/A	N/A	0.00	1,791,339.40	$ -	100.00%	100.00%			X	Obra terminada, contrato liquidado y finiquitado

0078

DIRECCIÓN DE CONSTRUCCIÓN DE OBRAS PÚBLICAS "B"

INFORME DE AVANCE FÍSICO PARA OBRA PÚBLICA EN BIENES DE DOMINIO PÚBLICO EJERCICIO 2019

FECHA DE CORTE AL: 30 DE SEPTIEMBRE DE 2011

NUMERO		F. F.	MODALIDAD	EMPRESA	DESCRIPCIÓN DEL CONTRATO	PERIODO DE EJECUCIÓN CONTRACTUAL		MONTO CONTRATADO TOTAL	MONTO CONTRATADO EJERCICIO 2019	ECONOMÍA	ANTICIPOS		CONVENIO (REFERIDO - MONTO)			ESTIMACIÓN		AVANCE %		FECHA DE ENTREGA-RECEPCIÓN	CON ACTA DE ENTREGA-RECEPCIÓN		OBSERVACIONES
	CONTRATO					INICIO	TÉRMINO						INICIO	TÉRMINO	MONTO	PAGADA	EN TRÁMITE	FÍSICO	FINANCIERO		SI	NO	
				Supervisión Técnica y de Control Administrativo y Financiero para los obras de mantenimiento en las alcaldías Azcapotzalco, Cuauhtémoc, Gustavo a. Madero y Iztapalapa, siendo estas: Primaria "Angel Peralta", Secundaria "México", Secundaria "Luis de Gonzaga", Secundaria "Benito Juárez", Secundaria "Héroes al Ejército Nacional", Escuela de Participación Social No. 6, Primaria "Juan Aldama Comercial", Jardín de Niños "Wolfgang Amadeus Mozart", Primaria "Presidente Pascual Ortiz Rubio", Secundaria "Augusto Cesar Sandino", Primaria "Pablo Gonzáles González", Primaria "Cristóbal Ana", Jardín de Niños "Ignacio Ramírez" y Secundaria No. 36 "Cuauhtémoc".			1,799,277.67	1,799,277.67							1,799,277.51	0.00						
18	DGCOP-ADJ-1-001-19	FAFEF	ADJUDICACIÓN DIRECTA	KIRA INGENIERÍA, S.A. DE C.V.	Supervisión Técnica y de Control Administrativo y Financiero para las obras de mantenimiento en las alcaldías Azcapotzalco, Cuauhtémoc, Gustavo a. Madero y Iztapalapa, siendo estas: Primaria "Angel Peralta", Secundaria "México", Secundaria "Luis de Gonzaga", Secundaria "Héroes al Ejército Nacional", Escuela de Participación Social No. 6, Primaria "Juan Aldama Comercial", Jardín de Niños "Wolfgang Amadeus Mozart", Primaria "Presidente Pascual Ortiz Rubio", Secundaria "Augusto Cesar Sandino", Primaria "Pablo González González", Primaria "Cristóbal Ana", Jardín de Niños "Ignacio Ramírez" y Secundaria No. 36 "Cuauhtémoc".	[illegible]	[illegible]	1,799,277.67	1,799,277.67	0.00	ANTICIPO	$0.00	N/A	N/A	0.00	$ 1,799,277.51	$ -	100.00%	100.00%	[illegible]	X		Trabajos Concluidos, contrato Liquidado. El contrato no se de finiquitar en el próximo reporte.
											AMORTIZADO	$0.00											
											POR AMORTIZAR	$0.00											
				Proyecto integral a precio alzado y tiempo determinado de la adecuación de la estación terminal El Caracol y la estación La Joya correspondiente a la línea 1 del Metrobús.			12,918,777.47	12,918,777.47								0.00	0.00						
19	[illegible]	FEDERALES PARTICIPACIONES	INVITACIÓN RESTRINGIDA	GAMA Construcciones Integrales del Golfo, S. A. de C. V.	Proyecto integral a precio alzado y tiempo determinado de la adecuación de la estación terminal El Caracol y la estación La Joya correspondiente a la línea 1 del Metrobús.	[illegible]	[illegible]	12,918,777.47	12,918,777.47	0.00	ANTICIPO	$0.00	N/A	N/A	0.00	$ -	$ -	0.00%	0.00%	Terminación anticipada.		X	Obra en proceso de Formalización de cierre administrativo por terminación anticipada.
											AMORTIZADO	$0.00											
											POR AMORTIZAR	$0.00											
				Proyecto integral para la elaboración del proyecto ejecutivo y construcción de las siguientes Colectoras: El tramo de la calle Álvaro Obregón entre Eslabonazo y la Avenida Cuauhtémoc, el tramo de la calle Dr. Rizzo de la Avenida Cuauhtémoc al Eje central, el tramo de la Calle Dr. Velasco de diagonal 20 de Noviembre a la Avenida Cuauhtémoc en la Alcaldía Cuauhtémoc, en la Ciudad de México.			6,064,953.80	6,064,953.80							5,963,335.82	0.00						
20	DGCOP-LPN-1-004-19	FIDEICOMISOS TRANSITORIOS PARA FINES ESPECÍFICOS	LICITACIÓN PÚBLICA NACIONAL	Hidra Civiles, S. A. de C. V.	Proyecto integral para la elaboración del proyecto ejecutivo y construcción de las siguientes Colectoras: El tramo de la calle Álvaro Obregón entre Eslabonazo y la Avenida Cuauhtémoc, el tramo de la calle Dr. Rizzo de la Avenida Cuauhtémoc al Eje central, el tramo de la Calle Dr. Velasco de diagonal 20 de Noviembre a la Avenida Cuauhtémoc en la Alcaldía Cuauhtémoc, en la Ciudad de México.	[illegible]	[illegible]	6,064,953.80	6,064,953.80	101,617.98	ANTICIPO	$0.00	N/A	N/A	0.00	$ 5,963,335.82	$ -	100.00%	100.00%			X	Obra terminada, contrato liquidado y finiquitado.
											AMORTIZADO	$0.00											
											POR AMORTIZAR	$0.00											
				Reconstrucción en Escuelas de Educación Básica en diversos planteles en la alcaldía Iztapalapa siendo estas: Primaria "Gregorio Martínez" con CCT 09DPR1126N, Secundaria "Lázaro Rosas Gallardo" con CCT 09DES0374X, Jardín de Niños "Israel" con CCT 09DJN0669S.			21,998,496.02	21,998,496.02							21,062,002.94	0.00						
21	DGCOP-LPN-1-009-19	FIDEICOMISOS TRANSITORIOS PARA FINES ESPECÍFICOS	LICITACIÓN PÚBLICA NACIONAL	Diseños, Arquitectura y Construcciones, S.A. de C.V.	Reconstrucción en Escuelas de Educación Básica en diversos planteles en la alcaldía Iztapalapa siendo estas: Primaria "Gregorio Martínez" con CCT 09DPR1126N, Secundaria "Lázaro Rosas Gallardo" con CCT 09DES0374X, Jardín de Niños "Israel" con CCT 09DJN0669S.	[illegible]	[illegible]	21,998,496.02	21,998,496.02	936,493.19	ANTICIPO	$0.00	N/A	N/A	0.00	$ 21,062,002.94	$ -	100.00%	100.00%			X	Obra terminada, contrato liquidado y finiquitado.
											AMORTIZADO	$0.00											
											POR AMORTIZAR	$0.00											
				Rehabilitación y mantenimiento a diez Escuelas de Nivel Básico, dentro de la demarcación de las 16 alcaldías de la Ciudad de México, siendo en la alcaldía Iztapalapa, las siguientes: Escuela Primaria Normalista Mexicana, Escuela Secundaria Presidentes de México, Jardín de Niños PIB.			12,770,194.44	12,770,194.44							12,693,047.12	0.00						
22	DGCOP-LPN-1-011-19	FAFEF	LICITACIÓN PÚBLICA NACIONAL	Hidra Civiles, S. A. de C. V.	Rehabilitación y mantenimiento de diez Escuelas de Nivel Básico, dentro de la demarcación de las 16 alcaldías de la Ciudad de México, siendo en la alcaldía Iztapalapa, las siguientes: Escuela Primaria Normalista Mexicana, Escuela Secundaria Presidentes de México, Jardín de Niños PIB.	[illegible]	[illegible]	12,770,194.44	12,770,194.44	77,147.32	ANTICIPO	$0.00	N/A	N/A	0.00	$ 12,693,047.12	$ -	100.00%	100.00%			X	Obra terminada, contrato liquidado y finiquitado.
											AMORTIZADO	$0.00											
											POR AMORTIZAR	$0.00											

0079

NUMERO		F. F.	MODALIDAD	EMPRESA	DESCRIPCIÓN DEL CONTRATO	PERIODO DE EJECUCIÓN CONTRACTUAL		MONTO CONTRATADO TOTAL	MONTO CONTRATADO EJERCICIO 2019	ECONOMIA	ANTICIPOS		CONVENIO (PERIODO - MONTO)			ESTIMACIÓN		AVANCE %		FECHA DE ENTREGA-RECEPCIÓN	CON ACTA DE ENTREGA-RECEPCIÓN		OBSERVACIONES
	CONTRATO					INICIO	TÉRMINO						INICIO	TÉRMINO	MONTO	PAGADA	EN TRÁMITE	FÍSICO	FINANCIERO		SI	NO	
				REHABILITACIÓN Y MANTENIMIENTO DE ESCUELAS DE NIVEL BÁSICO, DENTRO DE LA DEMARCACIÓN DE LAS 16 ALCALDÍAS DE LA CIUDAD DE MÉXICO, SIENDO EN LA ALCALDÍA VENUSTIANO CARRANZA Y GUSTAVO A. MADERO, LAS SIGUIENTES: ESCUELA INTERNADO DE EDUCACIÓN PRIMARIA "FRANCISCO I. MADERO", ESCUELA PRIMARIA MARGARITA CHORNE Y SALAZAR", ESCUELA PRIMARIA "JUAN CRISÓSTOMO BONILLA", ESCUELA PRIMARIA "MARUSSICIA", ESCUELA PRIMARIA "REPÚBLICA POPULAR CHINA", ESCUELA PRIMARIA "JAIME JACOBO BIANBAUM", ESCUELA PRIMARIA "PROFR. QUINTIL GÓMEZ ÁLVAREZ" JARDÍN DE NIÑOS "REPÚBLICA DE VENEZUELA".			16,041,401.27	16,041,401.27							16,041,397.64	0.00						
23	SGCDP-LPN-L-1-089-19	FISCALES FINANCIADOS PARA PAGO ESPECIFICOS	LICITACIÓN PÚBLICA NACIONAL	JYN Ingenieros Constructores, S. A. de C. V.	Rehabilitación y mantenimiento de Escuelas de Nivel Básico, dentro de la Demarcación de las 16 Alcaldías de la Ciudad de México, siendo en la Alcaldía Venustiano Carranza y Gustavo A. Madero, las siguientes: Escuela Internado de Educación Primaria "Francisco I. Madero", Escuela Primaria Margarita Chorne y Salazar", Escuela Primaria "Juan Crisóstomo Bonilla", Escuela Primaria "Marusicia", Escuela Primaria "República Popular China", Escuela Primaria "Juan Jacobo Rosenbaum", Escuela Primaria "Profr. Quintil Gómez Álvarez", Jardín de Niños "República de Venezuela".	04/03/2019	31/12/2019	16,041,401.27	16,041,401.27	3.61	ANTICIPO	$0.00	N/A	N/A	0.00	$ 16,041,397.64	$ -	100.00%	100.00%			X	Obra terminada, contrato liquidado y finiquitado.
											AMORTIZADO	$0.00											
											POR AMORTIZAR	$0.00											
				REHABILITACIÓN Y MANTENIMIENTOS ESCUELAS DE EDUCACIÓN BÁSICA EN LA ALCALDÍA CUAUHTÉMOC, GUSTAVO A. MADERO Y XOCHIMILCO, SIENDO ESTAS: SECUNDARIA "LUIS DE CAMOENS", SECUNDARIA "ANEXA A LA NORMAL SUPERIOR", ESCUELA DE PARTICIPACIÓN SOCIAL NO. 8, PRIMARIA "PRESIDENTE PASCUAL ORTIZ RUBIO", PRIMARIA "CHICHEN ITZÁ", JARDÍN DE NIÑOS "IGNACIO RAMÍREZ Y SECUNDARIA NO. 39 "CUAUHTÉMOC".			18,325,825.04	18,325,825.04							18,282,460.72	0.00						
24	SGCDP-AD-L-1-093-19	FAFEF	ADJUDICACIÓN DIRECTA	Construcciones Lanna, S. A. de C. V.	REHABILITACIÓN Y MANTENIMIENTOS ESCUELAS DE EDUCACIÓN BÁSICA EN LA ALCALDÍA CUAUHTÉMOC, GUSTAVO A. MADERO Y XOCHIMILCO, SIENDO ESTAS: SECUNDARIA "LUIS DE CAMOENS", SECUNDARIA "ANEXA A LA NORMAL SUPERIOR", ESCUELA DE PARTICIPACIÓN SOCIAL NO. 8, PRIMARIA "PRESIDENTE PASCUAL ORTIZ RUBIO", PRIMARIA "CHICHEN ITZÁ", JARDÍN DE NIÑOS "IGNACIO RAMÍREZ Y SECUNDARIA NO. 39 "CUAUHTÉMOC".	08/10/2019	31/12/2019	18,325,825.04	18,325,825.04	43,464.32	ANTICIPO	$0.00	N/A	N/A	0.00	$ 18,282,460.72	$ -	100.00%	100.00%			X	Obra terminada, contrato liquidado y finiquitado.
											AMORTIZADO	$0.00											
											POR AMORTIZAR	$0.00											
				REHABILITACIÓN Y MANTENIMIENTO DE ESCUELAS DE NIVEL BÁSICO, DENTRO DE LA DEMARCACIÓN DE LAS 16 ALCALDÍAS DE LA CIUDAD DE MÉXICO, SIENDO EN LA ALCALDÍA GUSTAVO A. MADERO LAS SIGUIENTES: JARDÍN DE NIÑOS "BERTRAND RUSSELL", ESCUELA PRIMARIA "VICENTE LOMBARDO TOLEDANO", ESCUELA PRIMARIA "GENERAL LÁZARO CÁRDENAS", ALCALDÍA AZCAPOTZALCO, LAS SIGUIENTES: ESCUELA SECUNDARIA NO. 67 "JOHN F. KENNEDY", SECUNDARIA DIURNA NO. 183, "REPÚBLICA DEMOCRÁTICA ALEMANA", ALCALDÍA TLÁHUAC LAS SIGUIENTES: ESCUELA PRIMARIA "SOSTENES NICOLÁS CHAPA MIETO". (PAQUETE 15)			14,658,011.07	14,658,011.07							14,358,155.78	0.00						
25	SGCDP-AD-L-1-095-19	FAFEF	ADJUDICACIÓN DIRECTA	Ingeniería y Construcciones GRYSLE, S. A. de C. V.	REHABILITACIÓN Y MANTENIMIENTO DE ESCUELAS DE NIVEL BÁSICO, DENTRO DE LA DEMARCACIÓN DE LAS 16 ALCALDÍAS DE LA CIUDAD DE MÉXICO, SIENDO EN LA ALCALDÍA GUSTAVO A. MADERO LAS SIGUIENTES: JARDÍN DE NIÑOS "BERTRAND RUSSELL", ESCUELA PRIMARIA "VICENTE LOMBARDO TOLEDANO", ESCUELA PRIMARIA "GENERAL LÁZARO CÁRDENAS", ALCALDÍA AZCAPOTZALCO, LAS SIGUIENTES: ESCUELA SECUNDARIA NO. 67 "JOHN F. KENNEDY", SECUNDARIA DIURNA NO. 183, "REPÚBLICA DEMOCRÁTICA ALEMANA", ALCALDÍA TLÁHUAC LAS SIGUIENTES: ESCUELA PRIMARIA "SOSTENES NICOLÁS CHAPA MIETO". (PAQUETE 15)	09/10/2019	31/12/2019	14,658,011.07	14,658,011.07	299,857.31	ANTICIPO	$0.00	N/A	N/A	0.00	$ 14,358,155.78	$ -	100.00%	100.00%			X	Obra terminada, contrato liquidado y finiquitado.
											AMORTIZADO	$0.00											
											POR AMORTIZAR	$0.00											

0080

SECCIÓN DE CONSTRUCCIÓN DE OBRAS PÚBLICAS "D"

INFORME DE AVANCE FÍSICO PARA OBRA PÚBLICA EN BIENES DE DOMINIO PÚBLICO EJERCICIO 2019

FECHA DE CORTE AL 30 DE SEPTIEMBRE DE 2021

GOBIERNO DE LA CIUDAD DE MÉXICO

NÚMERO		F. F.	MODALIDAD	EMPRESA	DESCRIPCIÓN DEL CONTRATO	PERÍODO DE EJECUCIÓN CONTRACTUAL		MONTO CONTRATADO TOTAL	MONTO CONTRATADO EJERCICIO 2019	ECONOMÍA	ANTICIPOS		CONVENIO (PERÍODO - MONTO)			ESTIMACIÓN		AVANCE %		FECHA DE ENTREGA-RECEPCIÓN	CON ACTA DE ENTREGA-RECEPCIÓN		OBSERVACIONES
	CONTRATO					INICIO	TÉRMINO						INICIO	TÉRMINO	MONTO	PAGADA	EN TRÁMITE	FÍSICO	FINANCIERO		SI	NO	
				REHABILITACIÓN Y MANTENIMIENTO DE ESCUELAS DE NIVEL BÁSICO, DENTRO DE LA DEMARCACIÓN DE LAS 16 ALCALDÍAS DE LA CIUDAD DE MÉXICO, SIENDO EN LA ALCALDÍA AZCAPOTZALCO, CD. DE MÉXICO: CENTRO DE ATENCIÓN MÚLTIPLE NO. 174, ESCUELA SECUNDARIA ESTADO DE ISRAEL, ESCUELA SECUNDARIA PARA TRABAJADORES JUAN RULFO, ALCALDÍA GUSTAVO A. MADERO LA SIGUIENTE: ESCUELA PREESCOLAR DEMETRIO SODI PALLARES, ALCALDÍA IZTACALCO LAS SIGUIENTES: JARDÍN DE NIÑOS GUELAGUETZA, ESCUELA PRIMARIA LIC. CARLOS ZAPATA VELA, ALCALDÍA TLÁHUAC, CD. MÉXICO: ESCUELA PRIMARIA TLACAELEL (PAQUETE 20)			13,430,991.30	13,430,991.30							13,376,486.40	0.00					
20	DGCOP-AD-L-1-091-19	14/097	ADJUDICACIÓN DIRECTA	Construcciones Lyalsa, S. A. de C. V.	REHABILITACIÓN Y MANTENIMIENTO DE ESCUELAS DE NIVEL BÁSICO, DENTRO DE LA DEMARCACIÓN DE LAS 16 ALCALDÍAS DE LA CIUDAD DE MÉXICO, SIENDO EN LA ALCALDÍA AZCAPOTZALCO, CD. DE MÉXICO: CENTRO DE ATENCIÓN MÚLTIPLE NO. 174, ESCUELA SECUNDARIA ESTADO DE ISRAEL, ESCUELA SECUNDARIA PARA TRABAJADORES JUAN RULFO, ALCALDÍA GUSTAVO A. MADERO LA SIGUIENTE: ESCUELA PREESCOLAR DEMETRIO SODI PALLARES, ALCALDÍA IZTACALCO LAS SIGUIENTES: JARDÍN DE NIÑOS GUELAGUETZA, ESCUELA PRIMARIA LIC. CARLOS ZAPATA VELA, ALCALDÍA TLÁHUAC, CD. MÉXICO: ESCUELA PRIMARIA TLACAELEL (PAQUETE 20)	06/12/2019	31/12/2019	13,430,991.30	13,430,991.30	61,104.90	ANTICIPO $0.00 AMORTIZADO $0.00 POR AMORTIZAR $0.00		N/A	N/A	0.00	$ 13,376,486.40	$ -	100.00%	100.00%			X	Obra terminada, contrato liquidado y finiquitado
				TRABAJOS DE CARACTERIZACIÓN Y ENTABLIZACIÓN DE GRIETAS DEL SUBSUELO AL INTERIOR DE LA ESCUELA SECUNDARIA #180 LUIS PASTEUR, UBICADA EN LA AVENIDA HERMANO CHAVARRÍA S/N DE LA COLONIA STA. MARÍA AZTAHUACAN, ALCALDÍA IZTAPALAPA, CDMX.			4,718,444.80	4,718,444.80							3,782,093.11	0.00					
37	DGCOP-AD-L-2-445-19	14/097	ADJUDICACIÓN DIRECTA	S Del Geoconsultores S. A. de C. V.	TRABAJOS DE CARACTERIZACIÓN Y ENTABLIZACIÓN DE GRIETAS DEL SUBSUELO AL INTERIOR DE LA ESCUELA SECUNDARIA #180 LUIS PASTEUR, UBICADA EN LA AVENIDA HERMANO CHAVARRÍA S/N DE LA COLONIA STA. MARÍA AZTAHUACAN, ALCALDÍA IZTAPALAPA, CDMX.	03/11/2019	31/12/2019	4,718,444.80	4,718,444.80	936,351.70	ANTICIPO $0.00 AMORTIZADO $0.00 POR AMORTIZAR $0.00		N/A	N/A	0.00	$ 3,782,093.11	$ -	100.00%	100.00%			X	Obra terminada, contrato liquidado y finiquitado
				Distribución de 2 ejes del edificio administrativo de la Escuela Secundaria "Luis Pasteur", ubicada en Plan de Ayala y Hermano Chavarría, en la Alcaldía de Iztapalapa de la Ciudad de México.			146,145.46	146,145.46								0.00	0.00						
38	DGCOP-AD-L-1-362-19	FIDEICOMISOS TRANSFERIDOS PARA FINES ESPECÍFICOS	ADJUDICACIÓN DIRECTA	LMT, Construcción, Diseño y Supervisión, S. A. de C. V.	Distribución de 2 ejes del edificio administrativo de la Escuela Secundaria "Luis Pasteur", ubicada en Plan de Ayala y Hermano Chavarría, en la Alcaldía de Iztapalapa de la Ciudad de México.	21/10/2019	31/12/2019	146,145.46	146,145.46	146,145.46	ANTICIPO $0.00 AMORTIZADO $0.00 POR AMORTIZAR $0.00		N/A	N/A	0.00	$ -	$ -	100.00%	0.00%			X	Obra terminada, contrato liquidado y finiquitado
								467,394,716.99	467,394,716.75	12,896,743.19		810,499,499.92				386,494,499.57	0.00	2460.00%	2580.00%				

TOTAL CONTRATADO	CONTRATADO EJERCICIO 2019	TOTAL DE ECONOMÍAS	TOTAL DE ANTICIPOS	
467,394,716.99	467,394,716.75	12,896,743.19	ANTICIPO	10,896,499.92
			AMORTIZADO	$0.00
			POR AMORTIZAR	$0.00

TOTAL DE ESTIMACIONES		AVANCE GENERAL AL PERÍODO	
PAGADAS	EN TRÁMITE	FÍSICO	FINANCIERO
386,494,499.57	0.00	82.71%	82.14%

A. CONTRATOS QUE YA NO SE REPORTAN EN EL PRESENTE INFORME (22): DGCOP-AD-L-045-19, DGCOP-IR-L-1-053-19, DGCOP-IR-L-4-054-19, DGCOP-AD-L-1-074-19, DGCOP-LPN-L-1-089-19, DGCOP-IR-L-1-103-19, DGCOP-LPN-L-1-104-19, DGCOP-AD-L-1-119-19, DGC OP-AD-L-4-139-19, DGCOP-LPN-L-1-160-19, DGCOP-IR-L-1-117-19, DGCOP-LPN-L-1-166-19, DGCOP-AD-L-3-189-19, DGCOP-LPN-L-1-189-19, DGCOP-LPN-035-19, DGCOP-LPN-L-1-248-19, DGCOP-AD-L-2-294-19, DGCOP-LPN-L-1-325-19, DGCOP-AD-L-9-452-19, DGCOP-AD-L-9-403-19, DGCOP-AD-L-6-494-19, DGCOP-AD-L-6-408-19, DGCOP-LPN-L-2-084-19, DGCOP-LPN-L-2-085-19, DGCOP-IR-L-1-160-19, DGCOP-LPN-L-1-107-19, DGCOP-AD-L-1-116-19, DGCOP-AD-L-1-240-19, DGCOP-LPN-L-1-241-19, DGCOP-AD-L-5-257-19, DGCOP-AD-L-5-413-19, DGCOP-AD-L-5-410-19, DGCOP-,-5-433-19, DGCOP-AD-L-5-414-19, DGCOP-AD-L-390-19, DGCOP-IR-L-2-085-19, DGCOP-LPN-L-1-092-19, DGCOP-LPN-L-1-259-19, DGCOP-IR-L-1-134-19, DGCOP-LPN-L-1-168-19, DGCOP-AD-L-5-183-19, DGCOP-AD-L-1-184-19, DGCOP-AD-L-1-244-19, DGCOP-LPN-L-4-248-19, DGCOP-AD-L-1-113-19, DGCOP-AD-L-3-236-19, DGCOP-AD-L-6-491-19, DGCOP-AD-L-5-472-19, DGCOP-AD-L-5-489-19, DGCOP-AD-L-5-407-19, DGCOP-,-5-444-19, DGCOP-AD-L-5-445-19, DGCOP-AD-L-037-19, DGCOP-LPN-L-1-382-19, DGCOP-LPN-L-1-386-19, DGCOP-LPN-L-1-387-19, DGCOP-LPN-L-1-204-19, DGCOP-LPN-L-4-219-19, DGCOP-AD-L-5-471-19, DGCOP-AD-L-5-406-19, DGCOP-LPN-L-4-119-19, DGCOP-LPN-L-4-239-19, DGCOP-LPN-L-4-240-19, DGCOP-LPN-L-5-136-19, DGCOP-AD-L-1-111-19, DGCOP-LPN-L-1-209-19, DGCOP-AD-L-3-235-19, OP-LPN-L-1-368-19, DGCOP-AD-L-3-239-19, DGCOP-LPN-L-1-013-19, DGCOP-LPN-L-1-120-19, DGCOP-IR-L-1-161-19, DGCOP-AD-L-1-127-19, DGCOP-LPN-L-1-274-19, DGCOP-AD-L-1-128-19, DGCOP-AD-L-3-240-19, DGCOP-LPN-L-370-19, DGCOP-LPN-L-1-370-19, DGCOP-LPN-L-1-304-19, DGCOP-AD-L-1-060-19, DGCOP-LPN-L-4-363-19, DGCOP-IR-L-5-437-19, DGCOP-IR-L-5-043-19, DGCOP-AD-L-3-229-19

HUGO ANGEL LÓPEZ VÁZQUEZ
Jefe de Unidad Departamental de Supervisión de Construcción D6

MTRO. EFRAÍN ÁLVAREZ MARTÍNEZ
SUBDIRECTOR DE CONSTRUCCIÓN DE OBRAS PÚBLICAS "D2"

Secretaría de Obras y Servicios
Dirección General de Construcción de Obras Públicas
Subdirección de Construcción de Obras Públicas "D2"

0081

GOBIERNO DE LA
CIUDAD DE MÉXICO

SUBCOMITE DE OBRAS
DIRECCIÓN GENERAL DE CONSTRUCCIÓN DE OBRAS PÚBLICAS
10ª. SESION ORDINARIA 2021

5.10 Avance de los Contratos del Ejercicio 2020

GOBIERNO DE LA
CIUDAD DE MÉXICO

CONTRATOS DE OBRA PÚBLICA
AVANCE DE CONTRATOS DELEJERCICIO 2020

FECHA DE ACTUALIZACIÓN 30 de septiembre de 2021

DIRECCIÓN DE ÁREA	ADJUDICADOS	REVALIDACIONES	SITUACION ACTUAL					
			CANCELADOS Y/O RESCINDIDOS	RECEPCIONADOS		CON LIQUIDACIÓN Y/O FINIQUITO		EN PROCEDIMIENTO JURÍDICO
				EFECTUADA	PENDIENTE	EFECTUADA	PENDIENTE	
DIRECCIÓN DE CONSTRUCCIÓN DE OBRAS PÚBLICAS "A"	55	1	0	3	53	0	56	0
DIRECCIÓN DE CONSTRUCCIÓN DE OBRAS PÚBLICAS "B"	4	6	0	1	9	1	9	0
DIRECCIÓN DE CONSTRUCCIÓN DE OBRAS PÚBLICAS "C"	182	0	0	0	182	0	182	0
DIRECCIÓN DE CONSTRUCCIÓN DE OBRAS PÚBLICAS "D"	35	3	0	11	27	11	27	0
TOTAL	276	10	0	15	271	12	274	0

NOTA: DIRECCIÓN DE CONSTRUCCIÓN DE OBRAS PÚBLICAS "A": LOS CONTRATOS REPORTADO EN ESTE RESUMEN, UNO ES LA REVALIDACIÓN DE UN CONTRATO ADJUDICADO EN 2019 Y CINCUENTA Y CINCO ADJUDICADOS EN EL 2020, DE LOS 56 QUE SE REPORTAN, 15 SE ENCUENTRA EN PROCESO DE EJECUCIÓN, 41 CONCLUIDOS. (DE LOS CUALES TRES ESTAN RECEPCIONADOS).

NOTA: DIRECCIÓN DE CONSTRUCCIÓN DE OBRAS PÚBLICAS "B" EL CONTRATO DGCOP-AD-L-5-037-20, SE HAN RECEPCIONADO.

GOBIERNO DE LA CIUDAD DE MÉXICO

SECRETARÍA DE OBRAS Y SERVICIOS DE LA CIUDAD DE MÉXICO
Subsecretaría de Infraestructura
Dirección General de Construcción de Obras Públicas

CONTRATOS DE OBRA PÚBLICA

AVANCE DE CONTRATOS DEL EJERCICIO 2020

FECHA DE CORTE: 30/09/2021

DIRECCIÓN DE ÁREA	ADJUDICADOS	REVALIDACIONES	SITUACIÓN ACTUAL					
			CANCELADOS Y/O RESCINDIDOS	RECEPCIONADOS		CON LIQUIDACIÓN Y/O FINIQUITO		EN PROCEDIMIENTO JURÍDICO
				EFECTUADA	PENDIENTE	EFECTUADA	PENDIENTE	
CONSTRUCCIÓN DE OBRAS PÚBLICAS "A"	55	1	0	3	53	0	56	0
TOTAL	**55**	**1**	**0**	**3**	**53**	**0**	**56**	**0**

NOTA: DE LOS CONTRATOS PRESENTADOS EN EL INFORME, UNO ES LA REVALIDACION DE UN CONTRATO ADJUDICADO EN EL 2019 Y CINCUENTA Y CINCO ADJUDICADOS EN EL 2020, DE LOS 56 QUE SE REPORTAN, 15 ESTÁN EN PROCESO DE EJECUCIÓN, 41 CONCLUIDOS, DE LOS CUALES 3 ESTÁN RECEPCIONADOS.

C. Víctor Manuel Rodríguez Salas.
Subdirector de Construcción de Obras Públicas "A1"

Ing. Raúl Márquez Martínez.
Subdirector de Construcción de Obras Públ. en "A1"

INFORME DE AVANCE FÍSICO PARA OBRA PÚBLICA EN BIENES DE DOMINIO PÚBLICO EJERCICIO 2020

Corte al 30 de septiembre de 2020

NUMERO		I.T.	MODALIDAD	CONTRATISTA	DESCRIPCIÓN DEL CONTRATO	PERIODO DE EJECUCIÓN CONTRACTUAL		MONTO CONTRATADO TOTAL	MONTO CONTRATADO EJERCICIO 2020	SOBREPASA	ANTICIPOS		CONVENIO / PERÍODO - MONTO			ESTIMACIÓN		AVANCE %		OBSERVACIONES
CONT	CONTRATO					INICIO	TÉRMINO						INICIO	TÉRMINO	MONTO	PAGADA	EN TRÁMITE	FÍSICO	FINANCIERO	
				Construcción del Nuevo Interactivo infantil (Papalote) (1a Etapa)				**[illegible]**	**[illegible]**	**0.00**					**0.00**	**[illegible]**	**0.00**			
1	[illegible]	[illegible]	[illegible]	[illegible]	**Construcción de Nuevo Interactivo infantil (Papalote) (segunda etapa)** ubicado en [illegible]	[illegible]	[illegible]	[illegible]	[illegible]	0.00	ANTICIPO	0.00	N/A	N/A	0.00	[illegible]	0.00	99.01% *	88.88% *	Trabajos en proceso de ejecución.
											AMORTIZADO	0.00								
											FORTAMDEF/LDM	0.00								
2	[illegible]	[illegible]	[illegible]	[illegible]	**Servicios de Supervisión Técnica de Control Administrativo y Financiero para los Trabajos de Construcción de Nuevo interactivo infantil (Papalote) (segunda etapa)** ubicado en [illegible]	[illegible]	[illegible]	6,869,512.29	6,869,512.29	0.00	ANTICIPO	0.00	N/A	N/A	0.00	6,810,281.00	0.00	100.00%	99.17%	Servicios Concluidos.
											AMORTIZADO	0.00								
											FORTAMDEF/LDM	0.00								
				Mantenimiento a Fuentes Peatonales en Vialidades Primarias de la Ciudad de México (2020)				**4,483,108.49**	**4,483,108.49**	**0.00**					**0.00**	**2,812,293.62**	**0.00**			
3	[illegible]	[illegible]	[illegible]	[illegible]	Mantenimiento preventivo y correctivo a **8 fuentes peatonales**, ubicadas en diversas vialidades de la Ciudad de México derivadas de peticiones ciudadanas y revisiones programadas	[illegible]	[illegible]	4,483,108.49	4,483,108.49	0.00	ANTICIPO	0.00	N/A	N/A	0.00	2,812,293.62	0.00	100.00%	62.73%	Trabajos concluidos. **Recepcionado el 27-may-2021** Pendiente de Liquidar.
											AMORTIZADO	0.00								
											FORTAMDEF/LDM	0.00								
				Construcción del Bio-biolavamientos en la Ciudad de México				**25,070,737.22**	**25,070,737.22**	**0.00**					**0.00**	**24,947,815.00**	**0.00**			
4	[illegible]	[illegible]	[illegible]	[illegible]	Proyecto integral para los trabajos de Construcción del **Biolavamientos Mexico, Escuadrón 201,** ubicado en [illegible]	[illegible]	[illegible]	17,772,827.00	17,772,827.00	0.00	ANTICIPO	0.00	N/A	N/A	0.00	17,296,193.59	0.00	98.83%	97.30%	Trabajos en proceso de ejecución.
											AMORTIZADO	0.00								
											FORTAMDEF/LDM	0.00								
5	[illegible]	[illegible]	[illegible]	[illegible]	Servicios de **Supervisión** Técnica de Control Administrativo y Financiero para Supervisar los Trabajos de Construcción del **Biolavamientos Mexico, Escuadrón 201,** ubicado en [illegible]	[illegible]	[illegible]	1,854,725.44	1,854,725.44	0.00	ANTICIPO	0.00	N/A	N/A	0.00	1,853,748.33	0.00	100.00%	99.95%	Servicios Concluidos. Pendiente de Liquidar y Recepcionar.
											AMORTIZADO	0.00								
											FORTAMDEF/LDM	0.00								
6	[illegible]	[illegible]	[illegible]	[illegible]	Proyecto integral para los trabajos de Construcción del **Biolavamientos Nezi Mexico, Olivos,** ubicado en [illegible]	[illegible]	[illegible]	5,443,204.39	5,443,204.39	0.00	ANTICIPO	0.00	N/A	N/A	0.00	5,437,404.11	0.00	99.00%	99.89%	Trabajos en proceso de ejecución.
											AMORTIZADO	0.00								
											FORTAMDEF/LDM	0.00								

.000 0085

INFORME DE AVANCE FÍSICO PARA OBRA PÚBLICA EN BIENES DE DOMINIO PÚBLICO EJERCICIO 2020

Corte al 30 de septiembre de 2021

NUMERO		F.F.	MODALIDAD	EMPRESA	DESCRIPCIÓN DEL CONTRATO	PERIODO DE EJECUCIÓN CONTRACTUAL		MONTO CONTRATADO TOTAL	MONTO CONTRATADO EJERCICIO 2020	ECONOMIAS	ANTICIPOS		CONCEPTO (PERÍODO - MONTO)			ESTIMACIÓN		AVANCE %		OBSERVACIONES
CASO	CONTRATO					INICIO	TÉRMINO						INICIO	TÉRMINO	MONTO	PAGADA	EN TRÁMITE	FÍSICO	FINANCIERO	
				Realización, Ejecución, Rehabilitación y Mantenimiento mayor y/o menor a Centros de Salud				77,016,872.07	39,849,487.42	0.00					0.00	39,313,017.78	0.00			
1	[illegible]	[illegible]	[illegible]	LABOUR CONSTRUCTORES, S.A. DE C.V.	Proyecto integral para los trabajos de Construcción del **Centro de Salud Lomas de Cuauhtémoc**, ubicado en calle Lago Chalco, Mza. [illegible] Lt. 8 esq. Lomas de Cuauhtémoc, C.P. 07120, Alcaldía Cuauhtémoc y Madero, Ciudad de México.	[illegible]	[illegible]	4,206,106.09	4,106,106.09	[illegible]	ANTICIPO	[illegible]	N.A.	N.A.	[illegible]	4,106,817.78	0.00	100.00%	99.85%	Trabajos concluidos. Pendiente de Liquidar y Reconocer.
											AMORTIZACIÓN	[illegible]								
											FOND AMORTIZADO	[illegible]								
2	[illegible]	[illegible]	[illegible]	CONSTRUCCIONES CONDUMEX DE MÉXICO, S.A. DE C.V.	Proyecto integral para los trabajos de Construcción del **Centro de Salud Berrozabal**, ubicado en calle Río Cuernavaca de Apango, C.P. [illegible] Apango, Col. Tetepilco Bermudez, C.P. 07180, Alcaldía Cuauhtémoc y Madero, Ciudad de México.	[illegible]	[illegible]	3,480,223.80	3,480,223.80	[illegible]	ANTICIPO	[illegible]	N.A.	N.A.	[illegible]	3,476,981.80	0.00	100.00%	99.82%	Trabajos concluidos. Pendiente de Liquidar y Reconocer.
											AMORTIZACIÓN	[illegible]								
											FOND AMORTIZADO	[illegible]								
3	[illegible]	[illegible]	[illegible]	INGENIERÍA, INSTALACIONES GAMMA, S.A. DE C.V.	Servicio de **Supervisión** Técnica de Control Administrativo y Financiero para Supervisar los Trabajos a Precio Alzado de la Construcción de los **Centros de Salud Lomas de Cuauhtémoc**, ubicado en calle Río Lerma Mza. 182 Lt. 8 esq. Lomas de Cerro, Col. Lomas de Cuauhtémoc, C.P. 07120, y **Centro de Salud Felipe Berriozabal**, ubicado en Calle Río Cuernavaca de Apango Lt. 8 esq. Apango, Col. Tetepilco Bermudez, C.P. 07180, ambos en la Alcaldía Cuauhtémoc y Madero, Ciudad de México.	[illegible]	[illegible]	1,794,413.99	1,489,363.08	[illegible]	ANTICIPO	[illegible]	N.A.	N.A.	[illegible]	1,489,363.08	0.00	100.00% ●	83.00% ●	Servicios Concluidos. El avance físico y financiero corresponde al ejercicio que se reporta del contrato multianual. **NOTA:** el porcentaje de avance físico que se presenta para este ejercicio, corresponde al 100% para este ejercicio 2020, del contrato multianual.
											AMORTIZACIÓN	[illegible]								
											FOND AMORTIZADO	[illegible]								
10	[illegible]	[illegible]	[illegible]	LIMCON, S.A. DE C.V.	Proyecto integral para los trabajos de Construcción del **Centro de Salud Tenorios**, ubicado en Av. Santa Cruz S/N, entre Calle Jazmín y Tenorios, Col. Tenorios, C.P. [illegible], Alcaldía Iztapalapa, Ciudad de México.	[illegible]	[illegible]	13,863,649.98	6,861,926.51	[illegible]	ANTICIPO	[illegible]	N.A.	N.A.	[illegible]	6,858,486.10	0.00	42.00% ●	42.00% ●	Trabajos en proceso de ejecución. El avance físico y financiero corresponde al ejercicio que se reporta del contrato multianual. **NOTA:** el porcentaje de avance físico que se presenta para este ejercicio, corresponde al 100% para este ejercicio 2020, del contrato multianual.
											AMORTIZACIÓN	[illegible]								
											FOND AMORTIZADO	[illegible]								
11	[illegible]	[illegible]	[illegible]	CONSTRUCTORA GLOBEL, S.A. DE C.V.	Servicio de **Supervisión** Técnica de Control Administrativo y Financiero para los Trabajos de Construcción del **Centro de Salud Tenorios**, ubicado en Av. Santa Cruz S/N, entre Calle Jazmín y Tenorios, Col. Tenorios, C.P. [illegible], Alcaldía Iztapalapa, Ciudad de México.	[illegible]	[illegible]	1,147,108.23	536,289.94	[illegible]	ANTICIPO	[illegible]	N.A.	N.A.	[illegible]	511,891.39	0.00	41.00% ●	41.00% ●	Trabajos en proceso de ejecución. El avance físico y financiero corresponde al ejercicio que se reporta del contrato multianual. **NOTA:** el porcentaje de avance físico que se presenta para este ejercicio, corresponde al 100% para este ejercicio 2020, del contrato multianual.
											AMORTIZACIÓN	[illegible]								
											FOND AMORTIZADO	[illegible]								
12	[illegible]	[illegible]	[illegible]	PROYECTOS Y CONSTRUCCIONES OMARA, S.A. DE C.V.	Proyecto integral para los trabajos de Construcción, Ampliación y Adecuación del **Centro de Salud Quetzalcóatl**, ubicado en Calle Margarita, esq. Serafín, Col. Quetzalcóatl, C.P. [illegible], Alcaldía Iztacalco, Ciudad de México.	[illegible]	[illegible]	13,447,317.94	7,168,190.69	[illegible]	ANTICIPO	[illegible]	N.A.	N.A.	[illegible]	7,162,108.19	0.00	58.31% ●	46.90% ●	Trabajos en proceso de ejecución. El avance físico y financiero corresponde al ejercicio que se reporta del contrato multianual. **NOTA:** el porcentaje de avance físico que se presenta para este ejercicio, corresponde al 100% para este ejercicio 2020, del contrato multianual.
											AMORTIZACIÓN	[illegible]								
											FOND AMORTIZADO	[illegible]								

000 0086

INFORME DE AVANCE FÍSICO PARA OBRA PÚBLICA EN BIENES DE DOMINIO PÚBLICO EJERCICIO 2020

Corte al 30 de septiembre de 2020

BIENES		C.C.	MODALIDAD	EMPRESA	DESCRIPCIÓN DEL CONTRATO	PERIODO DE EJECUCIÓN CONTRACTUAL		MONTO CONTRATADO TOTAL	MONTO CONTRATADO EJERCICIO 2020	ECONOMIA	ANTICIPOS		CONVENIO (PERIODO - MONTO)			ESTIMACIÓN		AVANCE %		OBSERVACIONES
CADU	CONTRATO					INICIO	TÉRMINO						INICIO	TÉRMINO	MONTO	PAGADA	ON TRÁNSITO	FÍSICO	FINANCIERO	
12	[illegible]	[illegible]	[illegible]	[illegible]	Servicio de **Supervisión** técnica de Control Administrativo y Financiero para los Trabajos de Construcción del **Centro de Salud Quintanilla**, ubicado en [illegible]	[illegible]	[illegible]	1,290,259.34	891,229.12	0.00	ANTICIPO	0.00	N/A	N/A	0.00	591,783.82	0.00	61.00%	68.38%	Servicios Concluidos. El avance Físico y Financiero corresponde al ejercicio que se reporta del contrato multianual. **NOTA:** el porcentaje de avance físico que se presenta para este ejercicio, corresponde al 100% para este ejercicio 2020, del contrato multianual.
											AMORTIZACIÓN	0.00								
											PORAMORTIZAR	0.00								
13	[illegible]	[illegible]	[illegible]	PROYECTOS Y CONSTRUCCIONES HAMAM, S.A. DE C.V.	Proyecto integral para los trabajos de Construcción, Ampliación y Adecuación del **Centro de Salud Solidaridad Tetelco**, ubicado en Calle José María Morelos esq. Vicente Guerrero, S/N, Col. Cristóbal Colón (la Noria), Puebla San Nicolás Tetelco, C.P. 12700, Alcaldía Tláhuac, Ciudad de México	[illegible]	[illegible]	17,327,359.25	8,784,408.03	0.00	ANTICIPO	0.00	N/A	N/A	0.00	8,714,489.32	0.00	68.87%	68.84%	Trabajos en proceso de ejecución. El avance Físico y Financiero corresponde al ejercicio que se reporta del contrato multianual. **NOTA:** el porcentaje de avance físico que se presenta para este ejercicio, corresponde al 100% para este ejercicio 2020, del contrato multianual.
											AMORTIZACIÓN	0.00								
											PORAMORTIZAR	0.00								
14	[illegible]	[illegible]	[illegible]	GRUPO CONSTRUCTOR CATEDAL, S.A. DE C.V.	Servicio de **Supervisión** técnica de Control Administrativo y Financiero para los Trabajos de Construcción, Ampliación y Adecuación del **Centro de Salud Solidaridad Tetelco**, ubicado en Calle José María Morelos esq. Vicente Guerrero, S/N, Col. Cristóbal Colón (la Noria), Puebla San Nicolás Tetelco, C.P. 12700, Alcaldía Tláhuac, Ciudad de México	[illegible]	[illegible]	1,434,188.18	941,285.57	0.00	ANTICIPO	0.00	N/A	N/A	0.00	919,718.22	0.00	64.31%	63.21%	Servicios Concluidos. El avance Físico y Financiero corresponde al ejercicio que se reporta del contrato multianual. **NOTA:** el porcentaje de avance físico que se presenta para este ejercicio, corresponde al 100% para este ejercicio 2020, del contrato multianual.
											AMORTIZACIÓN	0.00								
											PORAMORTIZAR	0.00								
15	[illegible]	[illegible]	[illegible]	GRUPO DN, S.A. DE C.V.	Trabajos de Mantenimiento para la **Clínica Consultoría Mixquic**, ubicado en Av. Tulyehualco Esq. Calle, esq. Xochitl, Col. Barrio Santa Cruz Mixquic, C.P. 12000, Alcaldía Tláhuac, Ciudad de México	[illegible]	[illegible]	1,800,024.20	1,800,024.20	0.00	ANTICIPO	0.00	N/A	N/A	0.00	1,000,006.31	0.00	100.00%	99.82%	Trabajos concluidos. Pendiente de Liquidar y Recepcionar.
											AMORTIZACIÓN	0.00								
											PORAMORTIZAR	0.00								
17	[illegible]	[illegible]	[illegible]	GRUPO CONSTRUCTOR DAFAD, S.A. DE C.V.	Servicio de **Supervisión** técnica y de Control Administrativo y Financiero para los Trabajos de Adecuación del **Centro de Salud Villa Milpa Alta**, ubicado en Calle Veracruz S/N, Barrio Santa Cruz Milpa Alta, C.P. 1200, Alcaldía Milpa Alta, Ciudad de México	[illegible]	[illegible]	1,312,314.98	393,694.37	0.00	ANTICIPO	0.00	N/A	N/A	0.00	300,314.22	0.00	32.94%	22.89%	Servicios Concluidos. El avance Físico y Financiero corresponde al ejercicio que se reporta del contrato multianual. **NOTA:** el porcentaje de avance físico que se presenta para este ejercicio, corresponde al 100% para este ejercicio 2020, del contrato multianual.
											AMORTIZACIÓN	0.00								
											PORAMORTIZAR	0.00								
18	[illegible]	[illegible]	[illegible]	UNIÓN CONSTRUCTORA, S.A. DE C.V.	Proyecto integral para los Trabajos de Construcción, Ampliación y Adecuación del **Centro de Salud Villa Milpa Alta**, ubicado en Calle Veracruz S/N, Barrio Santa Cruz Milpa Alta, C.P. 1200, Alcaldía Milpa Alta, Ciudad de México	[illegible]	[illegible]	11,417,375.04	2,800,000.00	0.00	ANTICIPO	0.00	N/A	N/A	0.00	2,701,800.00	0.00	95.18%	24.84%	Trabajos Concluidos. El avance Físico y Financiero corresponde al ejercicio que se reporta del contrato multianual. **NOTA:** el porcentaje de avance físico que se presenta para este ejercicio, corresponde al 100% para este ejercicio 2020, del contrato multianual.
											AMORTIZACIÓN	0.00								
											PORAMORTIZAR	0.00								
19	[illegible]	[illegible]	[illegible]	GRUPO DN, S.A. DE C.V.	Trabajos de Mantenimiento interno y externo para la certificación del **ONNEE** en la **Clínica Consultoría Mixquic**, ubicado en Av. Tulyehualco Esq. Calle, esq. Xochitl, Col. Barrio Santa Cruz Mixquic, C.P. 12000, Alcaldía Tláhuac, Ciudad de México	[illegible]	[illegible]	1,670,921.30	1,003,240.06	0.00	ANTICIPO	0.00	N/A	N/A	0.00	1,003,240.06	0.00	99.99%	99.99%	**Trabajos concluidos.** El avance Físico y Financiero corresponde al ejercicio que se reporta del contrato multianual. **NOTA:** el porcentaje de avance físico que se presenta para este ejercicio, corresponde al 100% para este ejercicio 2020, del contrato multianual.
											AMORTIZACIÓN	0.00								
											PORAMORTIZAR	0.00								

INFORME DE AVANCE FÍSICO PARA OBRA PÚBLICA EN BIENES DE DOMINIO PÚBLICO EJERCICIO 2020

Corte al 30 de septiembre de 2021

NUMERO		T.C.	MODALIDAD	EMPRESA	DESCRIPCIÓN DEL CONTRATO	PERIODO DE EJECUCIÓN CONTRACTUAL		MONTO CONTRATADO TOTAL	MONTO CONTRATADO EJERCICIO 2020	DEVENGADO	ANTICIPOS		CONVENIO (PERÍODO - MONTO)			ESTIMACIÓN		AVANCE %		OBSERVACIONES
CASO	CONTRATO					INICIO	TÉRMINO						INICIO	TÉRMINO	MONTO	PAGADA	ENTRÉGADA	FÍSICO	FINANCIERO	
				Proyecto integral para los Trabajos de Construcción del Centro Especializado en Medicina Integrativa (CEMI)				**14,898,898.73**	**14,898,898.73**	**0.00**					**0.00**	**14,822,797.10**	**0.00**			
20	[illegible]	[illegible]	[illegible]	[illegible]	Proyecto integral para los Trabajos de **Construcción del Centro Especializado en Medicina Integrativa (CEMI)**, ubicado en calle Manuel Carpio No. 475 esquina calle Pino de San Luis, colonia Santa Toribio, C.P. 11200, Alcaldía Miguel Hidalgo, Ciudad de México.	[illegible]	[illegible]	13,929,997.01	13,929,997.01	0.00	ANTICIPO	0.00	N/A	N/A	0.00	13,583,982.14	0.00	99.83%	99.78%	Trabajos en proceso de ejecución.
											AMORTIZADO	0.00								
											POR AMORTIZAR	0.00								
21	[illegible]	[illegible]	[illegible]	[illegible] CONSTRUCTORA, S.A. DE C.V.	**Supervisión** Técnica y de Control Administrativo y Financiero para el Proyecto Integral para los Trabajos de **Construcción del Centro Especializado en Medicina Integrativa (CEMI)**, ubicado en calle Manuel Carpio No. 475 esquina calle Pino de San Luis, colonia Santa Toribio, C.P. 11200, Alcaldía Miguel Hidalgo, Ciudad de México.	[illegible]	[illegible]	1,220,899.72	1,220,899.72	0.00	ANTICIPO	0.00	N/A	N/A	0.00	1,215,794.96	0.00	100.00%	99.82%	Servicios concluidos. Pendiente de Liquidar y Recepcionar.
											AMORTIZADO	0.00								
											POR AMORTIZAR	0.00								
				Proyecto integral para los Trabajos de Construcción de la Clínica Especializada.				**15,127,168.73**	**15,127,168.73**	**0.00**					**0.00**	**15,001,088.58**	**0.00**			
22	[illegible]	[illegible]	[illegible]	[illegible]	Proyecto integral para los Trabajos de **Construcción de la Clínica Especializada**, ubicado en calle Manuel Carpio No. 475 esquina calle Pino de San Luis, colonia Santa Toribio, C.P. 11200, Alcaldía Miguel Hidalgo, Ciudad de México.	[illegible]	[illegible]	13,878,136.47	13,878,136.47	0.00	ANTICIPO	0.00	N/A	N/A	0.00	13,843,211.05	0.00	99.80%	98.79%	Trabajos en proceso de ejecución.
											AMORTIZADO	0.00								
											POR AMORTIZAR	0.00								
23	[illegible]	[illegible]	[illegible]	[illegible] CONSTRUCTORA, S.A. DE C.V.	Supervisión Técnica y de Control Administrativo y Financiero para el Proyecto Integral para los Trabajos de **Construcción de la Clínica Especializada**, ubicada en calle Manuel Carpio No. 475 esquina calle Pino de San Luis, colonia Santa Toribio, C.P. 11200, Alcaldía Miguel Hidalgo, Ciudad de México.	[illegible]	[illegible]	1,249,032.26	1,249,032.26	0.00	ANTICIPO	0.00	N/A	N/A	0.00	1,247,870.93	0.00	100.00%	99.91%	Servicios concluidos. Pendiente de Liquidar y Recepcionar.
											AMORTIZADO	0.00								
											POR AMORTIZAR	0.00								
				Proyectos Ejecutivos de Centros de Salud				**5,790,900.38**	**5,790,900.38**	**0.00**					**0.00**	**5,778,013.48**	**0.00**			
24	[illegible]	[illegible]	[illegible]	[illegible]	Proyecto Ejecutivo del Centro de Salud Clínica de Especialidades No. 5, ubicado en **Arcos de Belén No. 27**, Col. Centro, C.P. 06000, Alcaldía Cuauhtémoc, en la Ciudad de México.	[illegible]	[illegible]	1,649,687.07	1,649,687.07	0.00	ANTICIPO	0.00	N/A	N/A	0.00	1,646,592.91	0.00	100.00%	99.83%	Trabajos concluidos. **Recepcionado el 2-sep-2021.** Pendiente de Liquidar.
											AMORTIZADO	0.00								
											POR AMORTIZAR	0.00								
25	[illegible]	[illegible]	[illegible]	[illegible] CONSTRUCCIÓN, S.A. DE C.V.	Proyecto Ejecutivo para la Ampliación y Remodelación del **Centro de Salud T-III Buenavista**, ubicado en Av. San Miguel S/N Mz. 11 Lt. 16, entre Cuauhtémoc San Miguel y Calle la Mesa, Col. San José Buenavista, C.P. 09100, Alcaldía Iztapalapa en la Ciudad de México.	[illegible]	[illegible]	1,384,702.18	1,384,702.18	0.00	ANTICIPO	0.00	N/A	N/A	0.00	1,382,705.14	0.00	100.00%	99.82%	Trabajos concluidos. Pendiente de Liquidar y Recepcionar.
											AMORTIZADO	0.00								
											POR AMORTIZAR	0.00								

INFORME DE AVANCE FÍSICO PARA OBRA PÚBLICA EN BIENES DE DOMINIO PÚBLICO EJERCICIO 2020

Corte al 30 de septiembre de 2021

NÚMERO		F.F.	MODALIDAD	EMPRESA	DESCRIPCIÓN DEL CONTRATO	PERIODO DE EJECUCIÓN CONTRACTUAL		MONTO CONTRATADO TOTAL	MONTO CONTRATADO EJERCICIO 2020	ECONOMÍAS	ANTICIPOS		CONVENIO (PERÍODO - MONTO)			ESTIMACIÓN		AVANCE %		OBSERVACIONES
EJERC	CONTRATO					INICIO	TÉRMINO						INICIO	TÉRMINO	MONTO	PAGADA	EN TRÁMITE	FÍSICO	FINANCIERO	
[illegible]	[illegible]	[illegible]	[illegible]	[illegible]	Proyecto Ejecutivo del Centro de Salud T-I **Dr. Francisco J. Múgica**, ubicado en Av. Independencia No. 35, Col. Capultitlán, C.P. [illegible], Alcaldía Tlalpan en la Ciudad de México	[illegible]	[illegible]	1,340,881.44	1,340,881.44	0.00	ANTICIPO	0.00	N/A	N/A	0.00	1,343,322.78	0.00	100.00%	99.74%	Trabajos concluidos. Pendiente de Liquidar y Recepcionar.
											AMORT. LIQUID.	0.00								
											POR AMORT. CONV.	0.00								
[illegible]	[illegible]	[illegible]	[illegible]	[illegible]	Proyecto Ejecutivo del Centro de **Salud T-I Tierra Colorada**, ubicado en Av. Metropolitana S/N Colonia Tierra Colorada, C.P. [illegible], Alcaldía Magdalena Contreras en la Ciudad de México	[illegible]	[illegible]	865,246.78	865,246.78	0.00	ANTICIPO	0.00	N/A	N/A	0.00	383,123.55	0.00	100.00%	89.50%	Trabajos concluidos. Pendiente de Liquidar y Recepcionar.
											AMORT. LIQUID.	0.00								
											POR AMORT. CONV.	0.00								
[illegible]	[illegible]	[illegible]	[illegible]	[illegible]	Proyecto Ejecutivo del **Centro de Salud Valentín Hernández**, ubicado en Calle Lázaro Valencia de Lázaro Valencia S/N Esq. Amplación Gabriel Hernández, C.P. [illegible], Alcaldía Gustavo A. Madero, Ciudad de México	[illegible]	[illegible]	1,344,517.81	1,344,517.81	0.00	ANTICIPO	0.00	N/A	N/A	0.00	1,341,881.70	0.00	100.00%	80.80%	Trabajos concluidos. Pendiente de Liquidar y Recepcionar.
											AMORT. LIQUID.	0.00								
											POR AMORT. CONV.	0.00								
				Trabajos de infraestructura Hospitalaria Temporal para la atención de personas afectadas por el COVID-19, en diversas unidades de salud de la Ciudad de México				**11,738,651.37**	**11,738,651.37**	**0.00**					**0.00**	**11,301,701.77**	**0.00**			
[illegible]	[illegible]	[illegible]	[illegible]	CONSTRUCTORA [illegible], S.A. DE C.V.	Trabajos de infraestructura Hospitalaria Temporal, para la atención de personas afectadas por el **COVID-19, en el Hospital General Enrique Cabrera Sosa, Etapa Primera, Segunda y Tercera,** ubicado en Av. Prolongación 1 de Mayo No. [illegible] Col. La Hacienda de Tenango, C.P. [illegible], Alcaldía Álvaro Obregón, Ciudad de México	[illegible]	[illegible]	1,274,360.64	1,274,360.64	0.00	ANTICIPO	0.00	N/A	N/A	0.00	1,272,152.83	0.00	100.00%	99.83%	Trabajos concluidos. Pendiente de Liquidar y Recepcionar.
											AMORT. LIQUID.	0.00								
											POR AMORT. CONV.	0.00								
[illegible]	[illegible]	[illegible]	[illegible]	CONSTRUCTORA [illegible], S.A. DE C.V.	Trabajos de infraestructura Hospitalaria Temporal, para la atención de personas afectadas por el **COVID-19, en el Hospital General Xoco, Etapa una** Av. México Coyoacán S/N Col. General Anaya, C.P. [illegible], Alcaldía Benito Juárez, Ciudad de México	[illegible]	[illegible]	473,217.28	473,217.28	0.00	ANTICIPO	0.00	N/A	N/A	0.00	473,733.23	0.00	100.00%	98.40%	Trabajos concluidos. Pendiente de Liquidar y Recepcionar.
											AMORT. LIQUID.	0.00								
											POR AMORT. CONV.	0.00								
[illegible]	[illegible]	[illegible]	[illegible]	[illegible] CONSTRUCCIONES, S.A. DE C.V.	Trabajos de infraestructura Temporal para la atención de personas afectadas por el **COVID-19, en el Hospital General Ajusco Medio, Etapa Primera, Segunda y Tercera,** ubicado en calle [illegible] No. 45, Colonia Miguel Hidalgo 4ta Sección, C.P. [illegible], Alcaldía Tlalpan, Ciudad de México	[illegible]	[illegible]	974,920.82	974,920.82	0.00	ANTICIPO	0.00	N/A	N/A	0.00	973,843.54	0.00	100.00%	98.89%	Trabajos concluidos. Pendiente de Liquidar y Recepcionar.
											AMORT. LIQUID.	0.00								
											POR AMORT. CONV.	0.00								
[illegible]	[illegible]	[illegible]	[illegible]	[illegible] DESARROLLO [illegible], S.A. DE C.V.	Trabajos de infraestructura Hospitalaria Temporal para la atención de las personas afectadas por el **COVID-19, en el Hospital General Ajusco Medio, Etapa Segunda y Tercera,** ubicado en calle [illegible] No. 45, Colonia Miguel Hidalgo 4ta Sección, C.P. [illegible], Alcaldía Tlalpan, Ciudad de México	[illegible]	[illegible]	1,857,157.83	1,857,157.83	0.00	ANTICIPO	0.00	N/A	N/A	0.00	1,829,574.66	0.00	100.00%	98.50%	Trabajos concluidos. Pendiente de Liquidar y Recepcionar.
											AMORT. LIQUID.	0.00								
											POR AMORT. CONV.	0.00								

INFORME DE AVANCE FÍSICO PARA OBRA PÚBLICA EN BIENES DE DOMINIO PÚBLICO EJERCICIO 2020

Corte al 30 de septiembre de 2020

NUMERO		F.F.	MODALIDAD	EMPRESA	DESCRIPCIÓN DEL CONTRATO	PERIODO DE EJECUCIÓN CONTRACTUAL		MONTO CONTRATADO TOTAL	MONTO CONTRATADO EJERCICIO 2020	DEVENGADO	ANTICIPOS		CONVENIO (PERIODO - MONTO)			ESTIMACIÓN		AVANCE %		OBSERVACIONES
CODIGO	CONTRATO					INICIO	TERMINO						INICIO	TÉRMINO	MONTO	PAGADA	EN TRÁMITE	FÍSICO	FINANCIERO	
[illegible]	[illegible]	[illegible]	[illegible]	[illegible]	Trabajos de la infraestructura Hospitalaria Temporal, para la atención de personas afectadas por el **COVID-19** en el **Hospital Pediátrico Iztacalco, Etapa 1** [illegible]	[illegible]	[illegible]	133,158.62	133,158.62	0.00	ANTICIPO	0.00	N/A	N/A	0.00	133,422.88	0.00	100.00%	89.40%	Trabajos concluidos. Pendiente de Liquidar y Recepcionar.
											AMORT. CICLO	0.00								
											POR AMORTIZAR	0.00								
[illegible]	[illegible]	[illegible]	[illegible]	[illegible]	Trabajos de la infraestructura Hospitalaria Temporal, para la atención de personas afectadas por el **COVID-19** en el **Hospital Dr. Juan Ramón de la Fuente, Etapa 2** [illegible]	[illegible]	[illegible]	761,291.56	761,291.56	0.00	ANTICIPO	0.00	N/A	N/A	0.00	760,164.20	0.00	100.00%	90.78%	Trabajos concluidos. Pendiente de Liquidar y Recepcionar.
											AMORT. CICLO	0.00								
											POR AMORTIZAR	0.00								
[illegible]	[illegible]	[illegible]	[illegible]	[illegible]	Trabajos de la infraestructura Hospitalaria Temporal, para la atención de personas afectadas por el **COVID-19** en el **Hospital General Tlaxcala, Etapa 3 y Etapa 4,** [illegible]	[illegible]	[illegible]	286,486.29	286,486.29	0.00	ANTICIPO	0.00	N/A	N/A	0.00	286,281.56	0.00	100.00%	88.27%	Trabajos concluidos. Pendiente de Liquidar y Recepcionar.
											AMORT. CICLO	0.00								
											POR AMORTIZAR	0.00								
[illegible]	[illegible]	[illegible]	[illegible]	GRUPO INDUSTRIAL DE MAQUINARIA ELECTROMECÁNICA S.A. DE C.V.	Trabajos de Infraestructura Hospitalaria Temporal, para atención de personas afectadas por **COVID-19, en el Hospital de Especialidades Belisario Domínguez, Etapa Segunda,** [illegible]	[illegible]	[illegible]	1,200,736.68	1,200,736.68	0.00	ANTICIPO	0.00	N/A	N/A	0.00	1,189,529.40	0.00	100.00%	88.87%	Trabajos concluidos. Pendiente de Liquidar y Recepcionar.
											AMORT. CICLO	0.00								
											POR AMORTIZAR	0.00								
[illegible]	[illegible]	[illegible]	[illegible]	GRUPO INDUSTRIAL DE MAQUINARIA ELECTROMECÁNICA S.A. DE C.V.	Trabajos de Infraestructura Hospitalaria Temporal, para atención de personas afectadas por **COVID-19,** en el **Hospital de Especialidades Belisario Domínguez, Etapa Primera y Tercera,** [illegible]	[illegible]	[illegible]	946,758.17	946,758.17	0.00	ANTICIPO	0.00	N/A	N/A	0.00	944,785.23	0.00	100.00%	88.79%	Trabajos concluidos. Pendiente de Liquidar y Recepcionar.
											AMORT. CICLO	0.00								
											POR AMORTIZAR	0.00								
[illegible]	[illegible]	[illegible]	[illegible]	[illegible]	Trabajos de la infraestructura Hospitalaria Temporal, para la atención de personas afectadas por el **COVID-19** en los **Hospitales.** Hospital General **Dr. Enrique Cabrera,** Hospital General **Tláhuac,** Hospital de Especialidades **Dr. Belisario Domínguez,** Hospital General **Dr. Juan Ramón de La Fuente,** Hospital General **Milpa Alta,** Hospital General **Balbuena** y el Hospital General **La Villa, Etapa 4, (Refugio)** en la Ciudad de México.	[illegible]	[illegible]	734,638.70	734,638.70	0.00	ANTICIPO	0.00	N/A	N/A	0.00	731,925.19	0.00	100.00%	88.19%	Trabajos concluidos. Pendiente de Liquidar y Recepcionar.
											AMORT. CICLO	0.00								
											POR AMORTIZAR	0.00								
[illegible]	[illegible]	[illegible]	[illegible]	GRUPO INDUSTRIAL DE MAQUINARIA ELECTROMECÁNICA S.A. DE C.V.	Trabajos de Infraestructura Hospitalaria Temporal, para la atención de personas afectadas por el **COVID-19,** en el **Hospital General Milpa Alta, Etapa Primera,** [illegible]	[illegible]	[illegible]	501,001.00	501,001.00	0.00	ANTICIPO	0.00	N/A	N/A	0.00	308,811.28	0.00	100.00%	51.89%	Trabajos concluidos. Pendiente de Liquidar y Recepcionar.
											AMORT. CICLO	0.00								
											POR AMORTIZAR	0.00								

4000 0090

INFORME DE AVANCE FÍSICO PARA OBRA PÚBLICA EN BIENES DE DOMINIO PÚBLICO EJERCICIO 2020

Corte al 30 de septiembre de 2021

NUMERO		F.F.	MODALIDAD	EMPRESA	DESCRIPCIÓN DEL CONTRATO	PERIODO DE EJECUCIÓN CONTRACTUAL		MONTO CONTRATADO TOTAL	MONTO CONTRATADO EJERCICIO 2020	DEDUCIBLE	ANTICIPOS		CONVENIO (PERIODO - MONTO)			ESTIMACIÓN		AVANCE %		OBSERVACIONES
CASO	CONTRATO					INICIO	TÉRMINO						INICIO	TÉRMINO	MONTO	PAGADA	EN TRÁMITE	FÍSICO	FINANCIERO	
40	[illegible]	[illegible]	AD	[illegible]	Trabajos de infraestructura hospitalaria temporal para la atención de personas afectadas por el **COVID-19**, en el **Hospital General Milpa Alta, Etapa Única**, ubicado en [illegible], Ciudad de México.	[illegible]	[illegible]	261,430.78	261,430.78	0.00	MCO-PO	0.00	N/A	N/A	0.00	261,444.03	0.00	100.00%	81.77%	Trabajos concluidos. Pendiente de Liquidar y Reconocer.
											ANOMT-2021	0.00								
											POR AMORTIZAR	0.00								
41	[illegible]	[illegible]	AD	[illegible]	Trabajos de infraestructura hospitalaria temporal para la atención de personas afectadas por el **COVID-19**, en el **Hospital Pediátrico Legaria Etapa Primera**, ubicado en calzada Legaria No. [illegible], Colonia Rubén, Alcaldía Miguel Hidalgo, C.P. [illegible], Ciudad de México.	[illegible]	[illegible]	218,854.24	218,854.24	0.00	MCO-PO	0.00	N/A	N/A	0.00	213,113.59	0.00	100.00%	97.46%	Trabajos concluidos. Pendiente de Liquidar y Reconocer.
											ANOMT-2021	0.00								
											POR AMORTIZAR	0.00								
42	[illegible]	[illegible]	AD	DESARROLLADORA DE PROYECTOS DE OAXACA, S.A. DE C.V.	Trabajos de la infraestructura hospitalaria temporal para la atención de personas afectadas por el **COVID-19**, en el **Hospital General Dr. Enrique Cabrera Etapa 1**, ubicado en Prol. 5 de Mayo [illegible], La Hacienda de Tlalpan, Alcaldía Miguel Hidalgo, C.P. [illegible], Ciudad de México.	[illegible]	[illegible]	389,775.19	389,775.19	0.00	MCO-PO	0.00	N/A	N/A	0.00	388,407.29	0.00	100.00%	99.19%	Trabajos concluidos. Pendiente de Liquidar y Reconocer.
											ANOMT-2021	0.00								
											POR AMORTIZAR	0.00								
43	[illegible]	[illegible]	AD	DESARROLLADORA DE PROYECTOS DE OAXACA, S.A. DE C.V.	Trabajos de infraestructura hospitalaria temporal para la atención de personas afectadas por el **COVID-19**, en el **Hospital General de Iztapalapa Juan Ramón de la Fuente, Etapa 1**, ubicado en Reforma Revolucionaria [illegible], Col. Reforma Política, C.P. [illegible], Alcaldía Iztapalapa, Ciudad de México.	[illegible]	[illegible]	369,694.89	369,694.89	0.00	MCO-PO	0.00	N/A	N/A	0.00	367,680.95	0.00	100.00%	99.44%	Trabajos concluidos. Pendiente de Liquidar y Reconocer.
											ANOMT-2021	0.00								
											POR AMORTIZAR	0.00								
44	[illegible]	[illegible]	AD	DESARROLLADORA DE PROYECTOS DE OAXACA, S.A. DE C.V.	Trabajos de la infraestructura hospitalaria temporal, para la atención de personas afectadas por el **COVID-19** en el **Hospital General Tláhuac, Etapa 1, 2 y 3**, ubicado en Av. La Turba No. [illegible], Col. Alta Tomatenemilco, Alcaldía Tláhuac, C.P. [illegible], Ciudad de México.	[illegible]	[illegible]	898,872.17	898,872.17	0.00	MCO-PO	0.00	N/A	N/A	0.00	841,889.63	0.00	100.00%	93.63%	Trabajos concluidos. Pendiente de Liquidar y Reconocer.
											ANOMT-2021	0.00								
											POR AMORTIZAR	0.00								
45	[illegible]	[illegible]	AD	[illegible]	Servicios relativos a "**Visita Técnica** de inspección visual de revisión de seguridad estructural y de las instalaciones eléctricas, hidrosanitarias y de [illegible], por Director Responsable de Obra (D.R.O.) **Los Cuerpos prominentes** de los hospitales: Hospital General de Cárdenas, Hospital de Especialidades Dr. Belisario Domínguez y Hospital General Dr. Enrique Cabrera ubicados en la Ciudad de México"	[illegible]	[illegible]	150,108.86	150,108.86	0.00	MCO-PO	0.00	N/A	N/A	0.00	141,933.20	0.00	100.00%	93.18%	Trabajos concluidos. Pendiente de Liquidar y Reconocer.
											ANOMT-2021	0.00								
											POR AMORTIZAR	0.00								
				Consejo Cultural Bosque de Chapultepec				**140,483,457.67**	**0.00**	**0.00**					**0.00**	**0.00**	**0.00**			
46	[illegible]	[illegible]	[illegible]	[illegible]	Trabajos de Conservación, Rehabilitación, Renovación y Adecuación de los **Teatros Compañía Nacional de Ópera, Plaza Ángel Salas, Salón de Ensayos de la Orquesta de Cámara, El Greco y Solamente**, ubicados en Avenida Paseo de la Reforma y Campo Marte s/n Romero, Colonia Polanco Chapultepec, C.P. [illegible], Alcaldía Miguel Hidalgo, en la Ciudad de México.	[illegible]	[illegible]	4,614,027.05	0.00	0.00	ANTICIPO	1,384,208.12								
											AMORTIZADO	1,384,208.12	[illegible]	[illegible]	0.00	0.00	0.00	0.00% *	30.00% *	
											POR AMORTIZAR	0.00								
47	[illegible]	[illegible]	[illegible]	[illegible]	Trabajos de Conservación, Rehabilitación, Renovación y Adecuación del **Teatro Ala Gaviota**, ubicado en Av. Paseo de la Reforma y Campo Marte s/n Romero, Colonia Polanco Chapultepec, C.P. [illegible], Alcaldía Miguel Hidalgo, en la Ciudad de México.	[illegible]	[illegible]	1,106,299.47	0.00	0.00	ANTICIPO	331,771.83								
											AMORTIZADO	331,771.83	[illegible]	[illegible]	0.00	0.00	0.00	0.00% *	30.00% *	
											POR AMORTIZAR	0.00								

INFORME DE AVANCE FÍSICO PARA OBRA PÚBLICA EN BIENES DE DOMINIO PÚBLICO - EJERCICIO 2020

Corte al 30 de septiembre de 2021

NÚMERO		F.I.	MODALIDAD	EMPRESA	DESCRIPCIÓN DEL CONTRATO	PERIODO DE EJECUCIÓN CONTRACTUAL		MONTO CONTRATADO TOTAL	MONTO CONTRATADO EJERCICIO 2020	ECONÓMICA	ANTICIPOS		CONVENIO (PERIODO - MONTO)			ESTIMACIÓN		AVANCE %		OBSERVACIONES
CMO	CONTRATO					INICIO	TÉRMINO						INICIO	TÉRMINO	MONTO	PAGADA	EN TRÁMITE	FÍSICO	FINANCIERO	
[illegible]	[illegible]	[illegible]	[illegible]	[illegible]	Trabajos Preliminares para la Conservación, Rehabilitación, Renovación y Adecuación de la **Primera Etapa de la Sala del Museo del Caracol (Sala de Historia)** ubicado en Av. Miguel Chapultepec [illegible], Miguel Hidalgo, [illegible] de México.	[illegible]	[illegible]	2,431,729.10	0.00	[illegible]	ANTICIPO	[illegible]	[illegible]	[illegible]	[illegible]	0.00	0.00	0.00% ●	10.00% ●	Trabajos Concluidos. **NOTA:** No se reporta porcentaje de avance físico, debido a que el periodo de ejecución para este contrato, **inicia en 2021**. El avance financiero que se reporta, corresponde al pago del anticipo.
											AMORT. (2021)	[illegible]								
											POR AMORT. (2021)	[illegible]								
[illegible]	[illegible]	[illegible]	[illegible]	[illegible]	Trabajos Preliminares para la Conservación, Rehabilitación, Renovación y Adecuación de la **Primera Etapa de la Bóveda 2 del Museo de Historia Natural y Cultura Ambiental**, ubicado en el Circuito Exterior de Soledad No. 46 de los Compositores S/N, Bosque de Chapultepec I Sec., C.P. 11580, Miguel Hidalgo en la Ciudad de México.	[illegible]	[illegible]	3,252,830.11	0.00	[illegible]	ANTICIPO	[illegible]				0.00	0.00	0.00% ●	10.00% ●	Trabajos Concluidos. **Recepcionado el 6-may-2021** **NOTA:** No se reporta porcentaje de avance físico, debido a que el periodo de ejecución para este contrato, **inicia en 2021**. El avance financiero que se reporta, corresponde al pago del anticipo.
											AMORT. (2020)	[illegible]								
											POR AMORT. (2021)	[illegible]								
[illegible]	[illegible]	[illegible]	[illegible]	[illegible]	Proyecto Integral para los Trabajos de Conservación, Rehabilitación, Renovación y Adecuación de la **Sala Permanente, Cafetería y la Sala de los Niños Héroes del Museo Nacional de Historia "Castillo de Chapultepec"**, ubicado en la Primera Sección de Chapultepec S/N, Colonia San Miguel Chapultepec, C.P. 11580, Miguel Hidalgo, en la Ciudad de México.	[illegible]	[illegible]	5,781,118.38	0.00	[illegible]	ANTICIPO	[illegible]				0.00	0.00	0.00% ●	10.00% ●	**NOTA:** No se reporta porcentaje de avance físico, debido a que el periodo de ejecución para este contrato, **inicia en 2021**. El avance financiero que se reporta, corresponde al pago del anticipo. Contrato en proceso de ejecución.
											AMORT. (2021)	[illegible]								
											POR AMORT. (2021)	[illegible]								
[illegible]	[illegible]	[illegible]	LPN	[illegible]	Proyecto Integral para los Trabajos de Conservación, Rehabilitación, Renovación y Adecuación de las **Áreas Internas y Externas de la Primera Etapa de la Sala de Arte Público Siqueiros** ubicado en Calz. 2 Ficos No. 29 entre Hegel y Río de Plata, C.P. 11560, Miguel Hidalgo, Ciudad de México.	[illegible]	[illegible]	24,012,000.00	0.00	[illegible]	ANTICIPO	[illegible]	N/A	N/A	[illegible]	0.00	0.00	0.00% ●	30.00% ●	**NOTA:** No se reporta porcentaje de avance físico, debido a que el periodo de ejecución para este contrato, **inicia en 2021**. El avance financiero que se reporta, corresponde al pago del anticipo. Contrato en proceso de ejecución.
											AMORT. (2020)	[illegible]								
											POR AMORT. (2021)	[illegible]								
[illegible]	[illegible]	[illegible]	LPN	[illegible]	Proyecto Integral para los Trabajos de Conservación, Rehabilitación, Renovación y Adecuación de las **Áreas Internas y Externas de la Primera Etapa del Museo de Arte Contemporáneo "Rufino Tamayo"** ubicado en Av. Paseo de la Reforma No. 51 Bosque de Chapultepec Primera Sección, C.P. 11580, Miguel Hidalgo, Ciudad de México.	[illegible]	[illegible]	17,174,998.27	0.00	[illegible]	ANTICIPO	[illegible]				0.00	0.00	0.00% ●	30.00% ●	**NOTA:** No se reporta porcentaje de avance físico, debido a que el periodo de ejecución para este contrato, **inicia en 2021**. El avance financiero que se reporta, corresponde al pago del anticipo. Contrato en proceso de ejecución.
											AMORT. (2020)	[illegible]								
											POR AMORT. (2021)	[illegible]								
[illegible]	[illegible]	[illegible]	[illegible]	[illegible]	Trabajos de Conservación, Rehabilitación, Renovación y Adecuación del **Teatro Guillermo Brown**, ubicado en Av. Paseo de la Reforma S/N Número, Colonia Polanco Chapultepec, C.P. 11560, Miguel Hidalgo en la Ciudad de México.	[illegible]	[illegible]	2,189,224.99	0.00	[illegible]	ANTICIPO	[illegible]				0.00	0.00	0.00% ●	10.00% ●	Trabajos Concluidos. **NOTA:** No se reporta porcentaje de avance físico, debido a que el periodo de ejecución para este contrato, **inicia en 2021**. El avance financiero que se reporta, corresponde al pago del anticipo.
											AMORT. (2020)	[illegible]								
											POR AMORT. (2021)	[illegible]								
[illegible]	[illegible]	[illegible]	LPN	[illegible]	Proyecto Integral para los Trabajos de Revisión de la Seguridad Estructural, Estabilización y **Rehabilitación del Museo Nacional de Antropología** ubicado en Av. Paseo de la Reforma y Calzada Gandhi S/N Col. Chapultepec Polanco, Miguel Hidalgo, C.P. 11560, Ciudad de México.	[illegible]	[illegible]	18,813,310.01	0.00	[illegible]	ANTICIPO	[illegible]	N/A	N/A	[illegible]	0.00	0.00	0.00% ●	10.00% ●	**NOTA:** No se reporta porcentaje de avance físico, debido a que el periodo de ejecución para este contrato, **inicia en 2021**. El avance financiero que se reporta, corresponde al pago del anticipo. Contrato en proceso de ejecución.
											AMORT. (2020)	[illegible]								
											POR AMORT. (2021)	[illegible]								

INFORME DE AVANCE FÍSICO PARA OBRA PÚBLICA EN BIENES DE DOMINIO PÚBLICO EJERCICIO 2020

Corte al 30 de septiembre de 2021

NUMERO		F.F.	MODALIDAD	EMPRESA	DESCRIPCIÓN DEL CONTRATO	PERIODO DE EJECUCIÓN CONTRACTUAL		MONTO CONTRATADO TOTAL	MONTO CONTRATADO EJERCICIO 2020	ECONOMÍA	ANTICIPOS		CONVENIO (PERÍODO - MONTO)			ESTIMACIÓN		AVANCE %		OBSERVACIONES
CASO	CONTRATO					INICIO	TERMINO						INICIO	TERMINO	MONTO	PAGADA	EN TRÁMITE	FÍSICO	FINANCIERO	
[illegible]	[illegible]	[illegible]	[illegible]	CONSTRUCTORA [illegible] S.A. DE C.V.	**Servicios de Apoyo** técnico, normativo, administrativo y operativo para la Conservación, Mantenimiento, Restauración, remodelación, Construcción y Adecuación de las **Áreas interiores y Exteriores de los Museos y Teatros del Complejo Cultural Bosque de Chapultepec**, ubicados en Reforma, Sección del Bosque de Chapultepec, Alcaldía Miguel Hidalgo, C.P. 11580.	[illegible]	[illegible]	9,199,791.12	0.00	0.00	ANTICIPO	[illegible]	N/A	N/A	0.00	0.00	0.00	0.00%	15.30%	**NOTA:** No se reporta porcentaje de avance físico, debido a que el periodo de ejecución para este contrato, **inicia en 2021**. El avance Financiero que se reporta, corresponde a pago de anticipo. Contrato en proceso de ejecución.
											AMORT. LIQUID.	[illegible]						*	*	
											POR AMORT. CAR.	0.00								
[illegible]	[illegible]	[illegible]	[illegible]	CONSORCIO CONSTRUCTORA [illegible] S.A. DE C.V.	Proyecto Integral para los Trabajos de Conservación, Rehabilitación, Remodelación y Adecuación de las **Áreas interiores y Exteriores de la Primera Etapa del Museo de Arte Moderno**, ubicado en el Paseo de la Reforma S/N, Bosque de Chapultepec, Sección I, C.P. 11580, Alcaldía Miguel Hidalgo, Ciudad de México.	[illegible]	[illegible]	50,005,532.28	0.00	0.00	ANTICIPO	[illegible]	N/A	N/A	0.00	0.00	0.00	0.00%	31.30%	**NOTA:** No se reporta porcentaje de avance físico, debido a que el periodo de ejecución para este contrato, **inicia en 2021**. El avance Financiero que se reporta, corresponde a pago de anticipo. Contrato en proceso de ejecución.
											AMORT. LIQUID.	[illegible]						*	*	
											POR AMORT. CAR.	0.00								
TOTALES								[illegible]	[illegible]	0.00					0.00	[illegible]	0.00			

TOTAL CONTRATADO		TOTAL DE ECONOMÍAS	TOTAL DE ANTICIPOS	
			ANTICIPO	40,768,252.13
865,579,583.85		0.00	AMORT. LIQUID.	40,696,303.62
			POR AMORT. CAR.	71,948.51

TOTAL DE ESTIMACIONES		AVANCE GENERAL AL PERIODO	
PAGADAS	EN TRÁMITE	FÍSICO	FINANCIERO
447,826,487.31	0.00	72.52%	74.48%

* **NOTA:** SE SEÑALA DE ESTE "**AVANCE FÍSICO Y FINANCIERO**", LOS DATOS DE LOS AVANCES PARCIALES CORRESPONDIENTES AL EJERCICIO QUE SE REPORTA, DE LOS CONTRATOS MULTIANUALES.

C. Víctor Manuel Rodríguez Soias
Subdirector de Construcción de Obras Públicas "A"

Ing. Raúl Márquez Martínez
Subdirector de Construcción de Obras Públicas "A"

0093

CONTRATOS DE OBRA PÚBLICA
AVANCE DE CONTRATOS DEL EJERCICIO 2020

FECHA DE ACTUALIZACIÓN: Al 30 de septiembre de 2021

DIRECCIÓN DE ÁREA	ADJUDICADOS	REVALIDACIONES	SITUACIÓN ACTUAL					
			CANCELADOS Y/O RESCINDIDOS	RECEPCIONADOS		CON LIQUIDACIÓN Y/O FINIQUITO		EN PROCEDIMIENTO JURÍDICO
				EFECTUADA	PENDIENTE	EFECTUADA	PENDIENTE	
DIRECCIÓN DE CONSTRUCCIÓN DE OBRAS PÚBLICAS "B"	4	6	0	1	9	1	9	0
TOTAL	4	6	0	1	9	1	9	0

EL CONTRATO DGCOP-AD-L-6-037-20, SE ENCUENTRA RECEPCIONADO.

GOBIERNO DE LA CIUDAD DE MÉXICO

Dirección General de Construcción de Obras Públicas
Dirección de Construcción de Obras Públicas "B"

INFORME DE AVANCE FÍSICO PARA OBRA PÚBLICA

EJERCICIO 2020

DIRECCIÓN DE CONSTRUCCIÓN DE OBRAS PÚBLICAS "B"

Al 30 de septiembre de 2020

CASO	NUMERO CONTRATO	F.I.	MODALIDAD	EMPRESA	DESCRIPCIÓN DEL CONTRATO	PERIODO DE EJECUCIÓN FECHA	PERIODO DE EJECUCIÓN TERMINO	MONTO CONTRATADO	ACUMULADO	ANTICIPO		CONVENIO VIGENTE - MONTO FECHA	CONVENIO VIGENTE - MONTO TERMINO	CONVENIO VIGENTE - MONTO MONTO	ESTIMACIÓN PAGADO	ESTIMACIÓN EN TRAMITE	AVANCE % FÍSICO	AVANCE % FINANCIERO	OBSERVACIONES
1	[illegible]	[illegible]	LPI	[illegible]	[illegible]	[illegible]	[illegible]	[illegible]	[illegible]	ANTICIPO	0.00	[illegible]	[illegible]	[illegible]	[illegible]	[illegible]	[illegible]	[illegible]	[illegible]
										AMORTIZADO	0.00								
										POR AMORTIZAR	0.00								
2	[illegible]	[illegible]	LPN	[illegible]	[illegible]	[illegible]	[illegible]	[illegible]		ANTICIPO	0.00	[illegible]	[illegible]	[illegible]	[illegible]	[illegible]	[illegible]	[illegible]	[illegible]
										AMORTIZADO	0.00								
										POR AMORTIZAR	0.00								
3	[illegible]	[illegible]	LPN	[illegible]	[illegible]	[illegible]	[illegible]	[illegible]		ANTICIPO	0.00	[illegible]	[illegible]	[illegible]	[illegible]	[illegible]	[illegible]	[illegible]	[illegible]
										AMORTIZADO	0.00								
										POR AMORTIZAR	0.00								
4	[illegible]	[illegible]	AD	[illegible]	[illegible]	[illegible]	[illegible]	[illegible]		ANTICIPO	0.00	[illegible]	[illegible]	[illegible]	[illegible]	[illegible]	[illegible]	[illegible]	[illegible]
										AMORTIZADO	0.00								
										POR AMORTIZAR	0.00								
5	[illegible]	[illegible]	LPN	[illegible]	[illegible]	[illegible]	[illegible]	[illegible]		ANTICIPO	0.00	[illegible]	[illegible]	[illegible]	[illegible]	[illegible]	[illegible]	[illegible]	[illegible]
										AMORTIZADO	0.00								
										POR AMORTIZAR	0.00								
6	[illegible]	[illegible]	LPN	[illegible]	[illegible]	[illegible]	[illegible]	[illegible]		ANTICIPO	0.00	[illegible]	[illegible]	[illegible]	[illegible]	[illegible]	[illegible]	[illegible]	[illegible]
										AMORTIZADO	0.00								
										POR AMORTIZAR	0.00								
7	[illegible]	[illegible]	LPN	[illegible]	[illegible]	[illegible]	[illegible]	[illegible]		ANTICIPO	0.00	[illegible]	[illegible]	[illegible]	[illegible]	[illegible]	[illegible]	[illegible]	[illegible]
										AMORTIZADO	0.00								
										POR AMORTIZAR	0.00								
8	[illegible]	[illegible]	AD	[illegible]	[illegible]	[illegible]	[illegible]	[illegible]		ANTICIPO	0.00	[illegible]	[illegible]	[illegible]	[illegible]	[illegible]	[illegible]	[illegible]	[illegible]
										AMORTIZADO	0.00								
										POR AMORTIZAR	0.00								
9	[illegible]	[illegible]	AD	[illegible]	[illegible]	[illegible]	[illegible]	[illegible]		ANTICIPO	0.00	[illegible]	[illegible]	[illegible]	[illegible]	[illegible]	[illegible]	[illegible]	[illegible]
										AMORTIZADO	0.00								
										POR AMORTIZAR	0.00								
10	[illegible]	[illegible]	AD	[illegible]	[illegible]	[illegible]	[illegible]	[illegible]		ANTICIPO	0.00	[illegible]	[illegible]	[illegible]	[illegible]	[illegible]	[illegible]	[illegible]	[illegible]
										AMORTIZADO	0.00								
										POR AMORTIZAR	0.00								

TOTAL CONTRATADO	TOTAL DE ESTIMADO	TOTAL DE ANTICIPOS	
[illegible]	[illegible]	ANTICIPO	0.00
		AMORTIZADO	0.00
		POR AMORTIZAR	0.00

TOTAL DE ESTIMACIONES PAGADAS	TOTAL DE ESTIMACIONES EN TRAMITE	AVANCE GENERAL DE TRABAJOS FÍSICO	AVANCE GENERAL DE TRABAJOS FINANCIERO
[illegible]	[illegible]	[illegible]	[illegible]

Ing. [illegible]

Ing. [illegible]
Subdirector de Construcción de Obras Públicas "B"

GOBIERNO DE LA CIUDAD DE MÉXICO

SECRETARÍA DE OBRAS Y SERVICIOS

Dirección General de Construcción de Obras Públicas

Dirección de Construcción de Obras Públicas "C"

MÉXICO TENOCHTITLAN
SIETE SIGLOS DE HISTORIA

FECHA DE ACTUALIZACIÓN: 30 DE SEPTIEMBRE DE 2021

CONTRATOS EJERCICIO 2020

DIRECCIÓN DE ÁREA	ADJUDICACIÓN	REVALIDACIONES	SITUACIÓN ACTUAL					
			CANCELADOS O RESCINDIDOS	RECEPCIONADOS		CON LIQUIDACIÓN Y/O FINIQUITO		EN PROCEDIMIENTO JURÍDICO
				EFECTUADA	PENDIENTE	EFECTUADA	PENDIENTE	
DIRECCIÓN DE CONSTRUCCIÓN DE OBRAS PÚBLICAS "C"	182	0	0	0	182	0	182	0

SECRETARÍA DE OBRAS Y SERVICIOS
Dirección General de Obras Públicas
Dirección de Construcción de Obras Públicas "C"

CORTE AL 30 DE SEPTIEMBRE DE 2021

INFORME DE AVANCE FÍSICO PARA OBRA PÚBLICA
EJERCICIO 2020

NUMERO CASO	NUMERO CONTRATO	F.P.	MODALIDAD	EMPRESA	DESCRIPCIÓN DEL CONTRATO	PERIODO DE EJECUCIÓN INICIO	PERIODO DE EJECUCIÓN TERMINO	MONTO CONTRATADO TOTAL	MONTO CONTRATADO EJERCICIO 2020	ECONOMIA	ANTICIPOS		CONVENIO (PERIODO-MONTO) INICIO	CONVENIO (PERIODO-MONTO) TERMINO	CONVENIO (PERIODO-MONTO) MONTO	ESTIMACIÓN PAGADA	ESTIMACIÓN EN TRÁMITE	AVANCE FÍSICO	AVANCE FINANCIERO	OBSERVACIONES
1	DGCOP-AD-L-1-007-20	LOCAL	A.D.	NALEM CONSULTORES, S.A. DE C.V.	SUMINISTRO E INSTALACIÓN DE CRISTALES BLINDADOS PARA EL CENTRO DE ATENCIÓN, CUIDADO Y DESARROLLO INFANTIL "CUAUHTÉMOC", UBICADO EN JESÚS CARRANZA N°33, COL. MORELOS, EN LA ALCALDÍA CUAUHTÉMOC, C.P. 06200, EN CIUDAD DE MÉXICO A PRECIO UITARIO Y TIEMPO DETERMINADO.	21-abr-20	23-may-20	$536,458.79	$536,458.79	0.00	ANTICIPOS AMORTIZADO POR AMORTIZAR	N/A N/A N/A	N/A	N/A	N/A	$527,870.01	$0.00	100.00%	98.00%	EN PROCESO DE FINIQUITO ADMINISTRATIVO
2	DGCOP-LPN-L-1-012-20	LOCAL	L.P.N.	REACTOR INGENIERIA, S.A. DE C.V.	CONSTRUCCIÓN, ENTREGA Y PUESTA EN OPERACIÓN DE PUNTOS DE INNOVACIÓN, LIBERTAD, ARTE, EDUCACIÓN Y SABERES (PILARES): "PILARES SANTA MARTHA ACATITLA", UBICADO EN CALLE ALEJANDRO AURA S/N, COLONIA SANTA MARTHA ACATITLA NORTE, , ALCALDÍA IZTAPALAPA, CIUDAD DE MÉXICO BAJO LA MODALIDAD DE PRECIOS UNITARIOS Y TIEMPO DETERMINADO.	11-may-20	7-sep-20	$13,549,224.85	$13,549,224.85	0.00	ANTICIPOS AMORTIZADO POR AMORTIZAR	N/A N/A N/A	11-may-20	15-oct-20	$4,742,229.85	$17,214,888.21	$0.00	100.00%	94.11%	EN PROCESO DE FINIQUITO ADMINISTRATIVO
3	DGCOP-LPN-L-2-013-20	LOCAL	L.P.N.	DE ARQ. DISEÑO DE ESPACIOS, S.A. DE C.V.	CONSTRUCCIÓN, ENTREGA Y PUESTA EN OPERACIÓN DE PUNTOS DE INNOVACIÓN, LIBERTAD, ARTE, EDUCACIÓN Y SABERES (PILARES): "PILARES ARENAL", UBICADO EN AVENIDA RÍO CHURUBUSCO S/N, COLONIA ARENAL, 4a SECCIÓN, ALCALDÍA VENUSTIANO CARRANZA, CIUDAD DE MÉXICO, SOBRE LA BASE DE PRECIO UNITARIO Y TIEMPO DETERMINADO.	11-may-20	7-sep-20	$16,005,600.99	$16,005,600.99	0.00	ANTICIPOS AMORTIZADO POR AMORTIZAR	N/A N/A N/A	11-may-20	8-oct-20	$3,409,491.98	$16,062,243.48	$0.00	100.00%	99.98%	EN PROCESO DE FINIQUITO ADMINISTRATIVO
4	DGCOP-LPN-L-1-014-20	LOCAL	L.P.N.	CONSTRUCCIÓN, INFRAESTRUCTURA Y MAQUINARIA, S.A. DE C.V.	CONSTRUCCIÓN, ENTREGA Y PUESTA EN OPERACIÓN DE PUNTOS DE INNOVACIÓN, LIBERTAD, ARTE, EDUCACIÓN Y SABERES (PILARES): "PILARES CABO FINISTERRE" UBICADO EN CALLE CABO FINISTERRE ENTRE LUIS MOYA Y CABO BUENA ESPERANZA, ALCALDÍA GUSTAVO A. MADERO, CIUDAD DE MÉXICO, EN LA MODALIDAD DE PRECIO UNITARIO Y TIEMPO DETERMINADO	25-jul-20	25-nov-20	$13,878,491.99	$13,878,491.99	0.00	ANTICIPOS AMORTIZADO POR AMORTIZAR	N/A N/A N/A	N/A	N/A	N/A	$6,828,263.56	$0.00	100.00%	49.92%	EN PROCESO DE FINIQUITO ADMINISTRATIVO
5	DGCOP-AD-L-2-019-20	LOCAL	A.D.	GRUPO FIM DEL CENTRO, S.A. DE C.V.	TRABAJOS DE CONSTRUCCIÓN, ADECUACIÓN Y/O MANTENIMIENTO DE PUNTOS DE INNOVACIÓN, LIBERTAD, ARTE, EDUCACIÓN Y SABERES (PILARES): "PILARES ESTACIÓN DE POLICÍA TEZONTLE"	5-may-20	24-may-20	$1,161,369.77	$1,161,369.77	0.00	ANTICIPOS AMORTIZADO POR AMORTIZAR	N/A N/A N/A	N/A	N/A	N/A	$1,161,369.77	$0.00	100.00%	100.00%	EN PROCESO DE FINIQUITO ADMINISTRATIVO
6	DGCOP-AD-L-8-020-20	LOCAL	A.D.	DISARIA CONSULTORES, S.A. DE C.V.	SUPERVISIÓN TÉCNICA Y ADMINISTRATIVA PARA LA CONSTRUCCIÓN DE PUNTOS DE INNOVACIÓN, LIBERTAD, ARTE, EDUCACIÓN Y SABERES (PILARES): "ZONA A" EN LA MODALIDAD DE PRECIO UNITARIO Y TIEMPO DETERMINADO DE LAS SIGUIENTES OBRAS: 1.- "PILARES ARENAL", UBICADO EN AVENIDA RÍO CHURUBUSCO S/N, COLONIA ARENAL 4a SECCIÓN, ALCALDÍA VENUSTIANO CARRANZA, CIUDAD DE MÉXICO, SOBRE LA BASE DE PRECIO NITARIO Y TIEMPO DETERMINADO", "PILARES CABO FINISTERRE" UBICADO EN CALLE CABO FISTERRE ENTRE LUIS MOYA Y CABO BUENA ESPERANZA, COLONIA PUEBLO SANTIAGO ATZACOALCO, ALCALDÍA GUSTAVO A. MADERO, CIUDAD DE MÉXICO, SOBRE LA BASE DE PRECIO UITARIO Y TIEMPO DETERMINADO", 3.- "PILARES SANTA MARTHA ACATITLA", UBICADO EN CALLE ARÉJANDRO AURA S/N, COLONIA SANTA MARTHA ACATITLA NORTE, ALCALDÍA IZTAPALAPA, CIUDAD DE MÉXICO, SOBRE BASE DE PRECIO UITARIO Y TIEMPO DETERMINADO"	21-abr-20	17-sep-20	$2,229,987.88	$2,229,987.88	0.00	ANTICIPOS AMORTIZADO POR AMORTIZAR	N/A N/A N/A	N/A	N/A	N/A	$2,010,087.37	$0.00	100.00%	90.14%	EN PROCESO DE FINIQUITO ADMINISTRATIVO
7	DGCOP-AD-L-3-024-20	LOCAL	A.D.	GRUPO GURVIK, S.A. DE C.V.	TRABAJOS DE CONSTRUCCIÓN, ADECUACIÓN Y/O MANTENIMIENTO DE PUNTOS DE INNOVACIÓN, LIBERTAD, ARTE, EDUCACIÓN Y SABERES (PILARES): "PILARES ESTACIÓN DE POLICÍA PLUTARCO ELÍAS CALLES", A PRECIO ALZADO Y TIEMPO DETERMINADO, UBICADO EN AV. PLUTARCO ELÍAS CALLES 326, COLONIA COYUYA, ALCALDÍA IZTACALCO, CIUDAD DE MÉXICO.	4-may-20	21-may-20	$1,484,936.64	$1,484,936.64	0.00	ANTICIPOS AMORTIZADO POR AMORTIZAR	N/A N/A N/A	N/A	N/A	N/A	$1,484,936.64	$0.00	100.00%	100.00%	EN PROCESO DE FINIQUITO ADMINISTRATIVO
8	DGCOP-IR-L-1-029-20	LOCAL	I.R.	INGENIERÍA Y CONSTRUCCIONES MIVIAE, S.A. DE C.V.	CONSTRUCCIÓN, ENTREGA Y PUESTA EN OPERACIÓN DE PUNTOS DE INNOVACIÓN, LIBERTAD, ARTE, EDUCACIÓN Y SABERES (PILARES): "PILARES QUETZALCÓATL", UBICADO EN CALLE CALLE CARLOS A. VEJAR, N° 39, COLONIA GUADALUPE, ALCALDÍA TLAHUAC, CIUDAD DE MÉXICO, SOBRE LA BASE DE PRECIO UNITARIO Y TIEMPO DETERMINADO.	8-oct-20	6-feb-21	$7,184,444.03	$7,184,444.03	0.00	ANTICIPOS AMORTIZADO POR AMORTIZAR	N/A N/A N/A	8-oct-20	5-may-21	$1,749,199.78	$6,447,622.91	$0.00	100.00%	89.75%	EN PROCESO DE FINIQUITO ADMINISTRATIVO

SECRETARÍA DE OBRAS Y SERVICIOS
DIRECCIÓN GENERAL DE OBRAS Y SERVICIOS
DIRECCIÓN DE CONSTRUCCIÓN DE OBRA NO PATRIMONIAL "C"

CORTE AL MES DE SEPTIEMBRE DE 2021

INFORME DE AVANCE FÍSICO PARA OBRA PÚBLICA
EJERCICIO 2020

NÚMERO		P.P.	MODALIDAD	EMPRESA	DESCRIPCIÓN DEL CONTRATO	PERIODO DE EJECUCIÓN		MONTO CONTRATADO TOTAL	MONTO CONTRATADO EJERCICIO 2020	DIFERENCIA	ANTICIPOS		CONVENIO (PERIODO-MONTO)			ESTIMACIÓN		AVANCE		OBSERVACIONES
INDIRECTO	CONTRATO					INICIO	TERMINO						INICIO	TERMINO	MONTO	FECHA	EN TRÁMITE	FÍSICO	FINANCIERO	
9	DGCOP-AD-L-8-060-20	LIDIAUN	A.D.	JUAN JOSÉ ANTONIA RUIZ DEL HUITO	ELABORACIÓN DEL PROYECTO EJECUTIVO ARQUITECTÓNICO PARA LA REHABILITACIÓN Y READECUACIÓN DEL EDIFICIO 4 ASIGNADO PARA LABORATORIOS, QUIRÓFANOS Y CENTRO DE SIMULACIÓN, EDIFICIO 9 ASIGNADO PARA ÁREA DIRECTIVA Y EDIFICIO 11, ORIENTADO PARA AULAS DE ENSEÑANZA PARA LA OPERACIÓN Y PUESTA EN MARCHA DEPARA LA PUESTA EN OPERACIÓN Y MARCHA DE LA UNIVERSIDAD DE LA SALUD DE LA CIUDAD DE MÉXICO, UBICADO EN LAS INSTALACIONES DE LA ANTIGUA ESCUELA MILITAR DE MATERIALES DE GUERRA, AL	4-may-20	17-jun-20	$1,802,953.20	$1,802,953.20	0.00	ANTICIPOS AMORTIZADO POR AMORTIZAR	N/A N/A N/A	N/A	N/A	N/A	$1,802,953.20	$0.00	100.00%	100.00%	EN PROCESO DE FINIQUITO ADMINISTRATIVO
10	DGCOP-AD-L-3-031-20	LIDIAUN	A.D.	GRUPO QUIROA, S.A. DE C.V.	CONSTRUCCIÓN, ENTREGA Y PUESTA EN OPERACIÓN DE PUNTOS DE INNOVACIÓN, LIBERTAD, ARTE, EDUCACIÓN Y SABERES (PILARES): "PILARES BAMBÚ" PRECIO ALZADO Y TIEMPO DETERMINADO, UBICADO EN CALLE 1 S/N, LT-18, COLONIA LOMAS DE LA ESTANCIA, ALCALDÍA IZTAPALAPA, CIUDAD DE MÉXICO.	7-may-20	26-may-20	$1,858,882.82	$1,858,882.82	0.00	ANTICIPOS AMORTIZADO POR AMORTIZAR	N/A N/A N/A	N/A	N/A	N/A	$1,858,882.82	$0.00	100.00%	100.00%	EN PROCESO DE FINIQUITO ADMINISTRATIVO
11	DGCOP-LPN-L-1-032-20	LIDIAUN	L.P.N.	CONSTRUCCIONES, INFRAESTRUCTURA Y MAQUINARIA, S.A. DE C.V.	REHABILITACIÓN Y READECUACIÓN DEL EDIFICIO 11 (AULAS ACADÉMICAS) PARA LA OPERACIÓN Y PUESTA EN MARCHA DE LA UNIVERSIDAD DE LA SALUD DE LA CIUDAD DE MÉXICO, UBICADO EN LAS INSTALACIONES DE LA ANTIGUA ESCUELA MILITAR DE MATERIALES DE GUERRA, AL INTERIOR DEL INMUEBLE DENOMINADO "CAMPO MILITAR Nº. 1-F", AVENIDA VASCO DE QUIROGA Nº 1401, COL. PUEBLO SANTA FE, ALCALDÍA ÁLVARO OBREGÓN, CIUDAD DE MÉXICO, EN LA MODALIDAD A PRECIO UNITARIO Y TIEMPO DETERMINADO.	25-may-20	22-ago-20	$12,423,442.59	$12,423,442.59	0.00	ANTICIPOS AMORTIZADO POR AMORTIZAR	N/A N/A N/A	N/A	N/A	N/A	$12,198,410.50	$0.00	100.00%	98.19%	EN PROCESO DE FINIQUITO ADMINISTRATIVO
12	DGCOP-LPN-L-1-033-20	LIDIAUN	L.P.N.	DE ARG. DISEÑO DE ESPACIOS, S.A. DE C.V.	REHABILITACIÓN Y READECUACIÓN DEL EDIFICIO 9 (GOBIERNO) PARA LA OPERACIÓN Y PUESTA EN MARCHA DE LA UNIVERSIDAD DE LA SALUD DE LA CIUDAD DE MÉXICO, UBICADO EN LAS INSTALACIONES DE LA ANTIGUA ESCUELA MILITAR DE MATERIALES DE GUERRA, AL INTERIOR DEL INMUEBLE DENOMINADO "CAMPO MILITAR Nº. 1-F", AVENIDA VASCO DE QUIROGA Nº 1401, COL. PUEBLO SANTA FE, ALCALDÍA ÁLVARO OBREGÓN, CIUDAD DE MÉXICO, EN LA MODALIDAD A PRECIO UNITARIO Y TIEMPO DETERMINADO.	21-may-20	3-sep-20	$5,776,634.00	$5,776,634.00	0.00	ANTICIPOS AMORTIZADO POR AMORTIZAR	N/A N/A N/A	N/A	N/A	N/A	$5,739,495.06	$0.00	100.00%	99.36%	EN PROCESO DE FINIQUITO ADMINISTRATIVO
13	DGCOP-AD-L-3-034-20	LIDIAUN	A.D.	GRUPO ALIX INSTALACIONES, S. DE R.L. DE C.V.	SERVICIOS RELACIONADOS CON LA OBRA PÚBLICA, RELATIVO A LA ELABORACIÓN DEL PROYECTO EJECUTIVO DE INSTALACIONES ELÉCTRICAS, SANITARIAS, HIDRÁULICAS, INSTALACIONES ESPECIALES Y OBRAS INDUCIDAS PARA LA PUESTA EN OPERACIÓN Y MARCHA DE LA UNIVERSIDAD DE LA SALUD DE LA CIUDAD DE MÉXICO, UBICADO EN LAS INSTALACIONES DE LA ANTIGUA ESCUELA MILITAR DE MATERIALES DE GUERRA, AL INTERIOR DEL INMUEBLE DENOMINADO "CAMPO MILITAR Nº. 1-F", AVENIDA VASCO DE QUIROGA Nº 1401, COL. PUEBLO SANTA FE, ALCALDÍA ÁLVARO OBREGÓN, CIUDAD DE MÉXICO.	18-may-20	14-jul-20	$1,847,010.00	$1,847,010.00	0.00	ANTICIPOS AMORTIZADO POR AMORTIZAR	N/A N/A N/A	N/A	N/A	N/A	$1,847,009.99	$0.00	100.00%	100.00%	EN PROCESO DE FINIQUITO ADMINISTRATIVO
14	DGCOP-AD-L-2-035-20	LIDIAUN	A.D.	MADEEX, S.A. DE C.V.	TRABAJOS DE CONSTRUCCIÓN, ADECUACIÓN Y/O MANTENIMIENTO DE PUNTOS DE INNOVACIÓN, LIBERTAD, ARTE, EDUCACIÓN Y SABERES (PILARES): "PILARES BELVEDERE", A PRECIO ALZADO Y TIEMPO DETERMINADO, UBICADO EN CALLE PELOPONESO MZ 11, LOTES 29 Y 28, COLONIA BELVEDERE AJUSCO, ALCALDÍA TLALPAN, CIUDAD DE MÉXICO.	11-may-20	30-may-20	$1,249,295.70	$1,249,295.70	0.00	ANTICIPOS AMORTIZADO POR AMORTIZAR	N/A N/A N/A	N/A	N/A	N/A	$1,249,295.70	$0.00	100.00%	100.00%	EN PROCESO DE FINIQUITO ADMINISTRATIVO
15	DGCOP-AD-L-2-036-20	LIDIAUN	A.D.	MADEEX, S.A. DE C.V.	TRABAJOS DE CONSTRUCCIÓN, ADECUACIÓN Y/O MANTENIMIENTO DE PUNTOS DE INNOVACIÓN, LIBERTAD, ARTE, EDUCACIÓN Y SABERES (PILARES): "PILARES ESTACIÓN DE POLICÍA IZTACCIHUATL", A PRECIO ALZADO Y TIEMPO DETERMINADO, UBICADO EN CALLE PLAYA SIRIO S/N, COLONIA REFORMA IZTACCIHUATL NORTE, ALCALDÍA IZTACALCO, CIUDAD DE MÉXICO.	4-may-20	31-may-20	$1,253,357.77	$1,253,357.77	0.00	ANTICIPOS AMORTIZADO POR AMORTIZAR	N/A N/A N/A	N/A	N/A	N/A	$1,253,357.77	$0.00	100.00%	100.00%	EN PROCESO DE FINIQUITO ADMINISTRATIVO
16	DGCOP-AD-L-2-037-20	LIDIAUN	A.D.	INSLUBIS INGENIERÍA, PROYECTOS DE INFRAESTRUCTURA, S.A. DE C.V.	TRABAJOS DE CONSTRUCCIÓN, ADECUACIÓN Y/O MANTENIMIENTO DE PUNTOS DE INNOVACIÓN, LIBERTAD, ARTE, EDUCACIÓN Y SABERES (PILARES): "PILARES OLIVAR DEL CONDE", A PRECIO ALZADO Y TIEMPO DETERMINADO, UBICADO EN CALLE CALLE 20 S/N, COLONIA OLIVAR DEL CONDE 1a SECCIÓN, ALCALDÍA ÁLVARO OBREGÓN, CIUDAD DE MÉXICO.	11-may-20	30-may-20	$1,884,105.82	$1,884,105.82	0.00	ANTICIPOS AMORTIZADO POR AMORTIZAR	N/A N/A N/A	N/A	N/A	N/A	$1,884,105.82	$0.00	100.00%	100.00%	EN PROCESO DE FINIQUITO ADMINISTRATIVO

SECRETARÍA DE OBRAS Y SERVICIOS
CONSEJO DE LA CIUDADANÍA DE LA CIUDAD DE MÉXICO
COMISIÓN DE CONTROL INTERNO DE OBRAS "C"

CORTE AL 30 DE SEPTIEMBRE DE 2021

INFORME DE AVANCE FÍSICO PARA OBRA PÚBLICA
EJERCICIO 2020

NÚMERO		F.F.	MODALIDAD	EMPRESA	DESCRIPCIÓN DEL CONTRATO	PERIODO DE EJECUCIÓN		MONTO CONTRATADO TOTAL	MONTO CONTRATADO EJERCICIO 2020	SOBRANA	ANTICIPOS		CONVENIO (PERIODO-MONTO)			ESTIMACIÓN		AVANCE		OBSERVACIONES
CASO	CONTRATO					INICIO	TERMINO						INICIO	TERMINO	MONTO	PAGADA	EN TRÁMITE	FÍSICO	FINANCIERO	
17	DGCOP-AD-L-2-040-20	LOCALES	A.D.	INGLORUS INGENIERÍA, PROYECTOS DE INFRAESTRUCTURA, S.A. DE C.V.	TRABAJOS DE CONSTRUCCIÓN, ADECUACIÓN Y/O MANTENIMIENTO DE PUNTOS DE INNOVACIÓN, LIBERTAD, ARTE, EDUCACIÓN Y SABERES (PILARES) "PILARES LA NOPALERA", A PRECIO ALZADO Y TIEMPO DETERMINADO, UBICADO EN AVENIDA RICARDO MONGES LÓPEZ S/N, COLONIA LA NOPALERA, ALCALDÍA TLÁHUAC, CIUDAD DE MÉXICO.	11-may-20	30-may-20	$1,353,658.39	$1,353,658.39	0.00	ANTICIPOS AMORTIZADO POR AMORTIZAR	N/A N/A N/A	N/A	N/A	N/A	$1,353,658.39	$0.00	100.00%	100.00%	EN PROCESO DE FINIQUITO ADMINISTRATIVO
18	DGCOP-AD-L-2-042-20	LOCALES	A.D.	GRUPO CONSTRUCTOR SUBE, S.A. DE C.V.	TRABAJOS DE CONSTRUCCIÓN, ADECUACIÓN Y/O MANTENIMIENTO DE PUNTOS DE INNOVACIÓN, LIBERTAD, ARTE, EDUCACIÓN Y SABERES (PILARES) "PILARES CANCHA DE BÁSQUBAL PILARES EL RELOJ", A PRECIO ALZADO Y TIEMPO DETERMINADO, UBICADO EN CALLE CORDILA S/N, COLONIA EL RELOJ, ALCALDÍA COYOACÁN, CIUDAD DE MÉXICO.	15-may-20	8-jun-20	$513,230.11	$513,230.11	0.00	ANTICIPOS AMORTIZADO POR AMORTIZAR	N/A N/A N/A	N/A	N/A	N/A	$513,230.11	$0.00	100.00%	100.00%	EN PROCESO DE FINIQUITO ADMINISTRATIVO
19	DGCOP-IR-L-1-044-20	LOCALES	I.R.	INGENIERÍA Y CONSTRUCCIÓN DE HAYRIL, S.A. DE C.V.	[illegible] MENOR DE ESTANCIAS INFANTILES "CENDI" ZONA A-1", BAJO LA MODALIDAD DE PRECIOS UNITARIOS Y TIEMPO DETERMINADO, QUE INCLUYEN LAS SIGUIENTES OBRAS: 1) CENDI "20 DE NOVIEMBRE", UBICADO EN CALZADA LA VILLA N° 127, COL. SANTO TOMÁS, C.P. 02020, ALCALDÍA AZCAPOTZALCO EN CDMX, 2) CENDI "SANTA LUCÍA TEMARTLAM", UBICADO EN CERRITOS, S/N, COL. SANTA LUCÍA, C.P. 02280, ALCALDÍA AZCAPOTZALCO EN CDMX, 3) CENDI "LA PRIMERA, UBICADO EN CALZADA AZCAPOTZALCO - LA VILLA N° 127, COL. SANTO TOMÁS, C.P. 02020, ALCALDÍA AZCAPOTZALCO EN CDMX, 4) CENDI "REPÚBLICA TAMAULIPAS", UBICADO EN CAMPO TOLUCO S/N, COLPUEBLO DE SAN [illegible]	10-jun-20	17-oct-20	$4,542,910.98	$4,542,910.98	0.00	ANTICIPOS AMORTIZADO POR AMORTIZAR	N/A N/A N/A	N/A	N/A	N/A	$4,507,982.70	$0.00	100.00%	99.23%	EN PROCESO DE FINIQUITO ADMINISTRATIVO
20	DGCOP-AD-L-2-046-20	LOCALES	A.D.	HDOS CONSTRUCCIÓN S.A. DE C.V.	TRABAJOS DE CONSTRUCCIÓN, ADECUACIÓN, REHABILITACIÓN Y/O MANTENIMIENTO DE PUNTOS DE INNOVACIÓN, LIBERTAD, ARTE, EDUCACIÓN Y SABERES (PILARES) "PILARES DR ADOLFO LÓPEZ MATEOS", A PRECIO ALZADO Y TIEMPO DETERMINADO, UBICADO EN CALLE EDUARDO RUIZ/ANAMITE S/N, COLONIA ADOLFO LÓPEZ MATEOS, ALCALDÍA VENUSTIANO CARRANZA, CIUDAD DE MÉXICO.	25-may-20	11-jul-20	$794,025.93	$794,025.93	0.00	ANTICIPOS AMORTIZADO POR AMORTIZAR	N/A N/A N/A	N/A	N/A	N/A	$794,025.92	$0.00	100.00%	100.00%	EN PROCESO DE FINIQUITO ADMINISTRATIVO
21	DGCOP-AD-L-2-063-20	LOCALES	A.D.	CONSTRUCTORA CITSAD, S.A. DE C.V.	TRABAJOS DE CONSTRUCCIÓN, ADECUACIÓN Y/O MANTENIMIENTO DE PUNTOS DE INNOVACIÓN, LIBERTAD, ARTE, EDUCACIÓN Y SABERES (PILARES) "PILARES NEZAHUALCÓYOTL", A PRECIO ALZADO Y TIEMPO DETERMINADO, UBICADO EN CALLE NEZAHUALCÓYOTL S/N, COLONIA CENTRO, ALCALDÍA CUAUHTÉMOC, CIUDAD DE MÉXICO.	8-jun-20	27-jun-20	$558,979.91	$558,979.91	0.00	ANTICIPOS AMORTIZADO POR AMORTIZAR	N/A N/A N/A	N/A	N/A	N/A	$558,979.91	$0.00	100.00%	100.00%	EN PROCESO DE FINIQUITO ADMINISTRATIVO
22	DGCOP-AD-L-2-062-20	LOCALES	A.D.	DESARROLLO DE TECNOLOGÍA Y SERVICIOS INTEGRADOS, S.A. DE C.V.	TRABAJOS DE CONSTRUCCIÓN, ADECUACIÓN, REHABILITACIÓN Y/O MANTENIMIENTO DE PUNTOS DE INNOVACIÓN, LIBERTAD, ARTE, EDUCACIÓN Y SABERES (PILARES) "PILARES ESTACIÓN DE POLICÍA GÓMEZ FARÍAS", A PRECIO ALZADO Y TIEMPO DETERMINADO, UBICADO EN AV. GÓMEZ FARÍAS S/N, COLONIA CARLOS A. MADRAZO, ALCALDÍA ÁLVARO OBREGÓN, CIUDAD DE MÉXICO.	25-may-20	13-jun-20	$1,512,872.97	$1,512,872.97	0.00	ANTICIPOS AMORTIZADO POR AMORTIZAR	N/A N/A N/A	N/A	N/A	N/A	$1,512,872.97	$0.00	100.00%	100.00%	EN PROCESO DE FINIQUITO ADMINISTRATIVO
23	DGCOP-AD-L-2-067-20	LOCALES	A.D.	C. ALBERTO BALBUCHONE (PERSONA FÍSICA)	SERVICIOS RELACIONADOS CON LA OBRA PÚBLICA RELATIVOS A LA ELABORACIÓN DEL PROYECTO EJECUTIVO "PILARES LA PULGA", UBICADO EN CALZADA DE SAN ANTONIO ABAD, CERRADA, FRAY SERVANDO TERESA DE MIER Y CHIMALPOPOCA, COLGASA TRÁNSITO, ALCALDÍA CUAUHTÉMOC, CIUDAD DE MÉXICO, EN LA MODALIDAD A PRECIO ALZADO Y TIEMPO DETERMINADO	3-jun-20	4-jul-20	$1,026,131.10	$1,026,131.10	0.00	ANTICIPOS AMORTIZADO POR AMORTIZAR	N/A N/A N/A	N/A	N/A	N/A	$1,026,131.10	$0.00	100.00%	100.00%	EN PROCESO DE FINIQUITO ADMINISTRATIVO
24	DGCOP-IR-L-4-069-20	LOCALES	I.R.	MADAGI MAQUINARIA Y CONSTRUCCIÓN, S.A. DE C.V.	PROYECTO INTEGRAL PARA LA CONSTRUCCIÓN, ENTREGA Y PUESTA EN OPERACIÓN DE PUNTOS DE INNOVACIÓN, LIBERTAD, ARTE, EDUCACIÓN Y SABERES (PILARES): "PILARES TETELCO", UBICADO EN AVENIDA EMILIANO ZAPATA, MZ-248, LT-24, SAN NICOLÁS TETELCO, ALCALDÍA TLÁHUAC, CIUDAD DE MÉXICO, EN LA MODALIDAD A PRECIO ALZADO Y TIEMPO DETERMINADO	15-oct-20	21-feb-21	$5,223,634.66	$5,223,634.66	0.00	ANTICIPOS AMORTIZADO POR AMORTIZAR	N/A N/A N/A	N/A	N/A	N/A	$4,956,244.34	$0.00	100.00%	94.88%	OBRA EN PROCESO (CONTRATO MULTIANUAL 2020-2021)

0099

SECRETARÍA DE OBRAS Y SERVICIOS
Dirección General de Obras Públicas
Dirección de Edificación con Obras Públicas "D"

CORTE AL 30 DE SEPTIEMBRE DE 2021

INFORME DE AVANCE FÍSICO PARA OBRA PÚBLICA
EJERCICIO 2020

NÚMERO		F.F.	MODALIDAD	EMPRESA	DESCRIPCIÓN DEL CONTRATO	PERIODO DE EJECUCIÓN		MONTO CONTRATADO TOTAL	MONTO CONTRATADO EJERCICIO 2020	ECONOMÍA	ANTICIPOS		CONVENIO (PERIODO-MONTO)			ESTIMACIÓN		AVANCE		OBSERVACIONES
CASO	CONTRATO					INICIO	TERMINO						INICIO	TERMINO	MONTO	PAGADA	EN TRÁMITE	FÍSICO	FINANCIERO	
25	DGCOP-LPN-L-1-072-20	LOCALES	L.P.N.	CONSORCIO CONSTRUCTOR AA, S.A. DE C.V.	TRABAJOS DE AMPLIACIÓN, ADECUACIÓN, REHABILITACIÓN Y MANTENIMIENTO MAYOR Y/O MENOR DE ESTANCIAS INFANTILES "CENDI" (CENTROS DE DESARROLLO INFANTIL) "ZONA A-4", BAJO LA MODALIDAD A PRECIO UNITARIO Y TIEMPO DETERMINADO" QUE INCLUYE LAS SIGUIENTES OBRAS: 1) CENDI "LA CRUZ", UBICADO EN CALLE 1 DE MAYO Y AV. CORONA S/N, COL. LA CRUZ, C.P. 56010, ALCALDÍA ZTACALCO; 2) CENDI "BRAMADERO", UBICADO EN ORIENTE 116 S/N, COL. GRANJEL RAMOS MILLÁN, C.P. 08000, ALCALDÍA IZTACALCO; 3) CENDI "DANZA MÁGICA", UBICADO EN AV. JAVIER ROJO GÓMEZ S/N, COL. AGRÍCOLA ORIENTAL, C.P. 08500, ALCALDÍA IZTACALCO; 4) CENDI "MIGUEL HIDALGO TLÁHUAC", UBICADO EN CERRADA 2ª, COL. MIGUEL HIDALGO, C.P.	30-jun-20	19-nov-20	$14,999,931.88	$14,999,931.88	0.00	ANTICIPOS	N/A	N/A	N/A	N/A	$13,704,503.69	$0.00	100.00%	91.38%	EN PROCESO DE FINIQUITO ADMINISTRATIVO
											AMORTIZADO	N/A								
											POR AMORTIZAR	N/A								
26	DGCOP-AD-L-3-074-20	LOCALES	A.D.	STUDIO ZV, S.A. P. DE C.V.	ESTUDIOS RELACIONADOS CON LA OBRA PÚBLICA "RELATIVO" A LA "SUPERVISIÓN EXTERNA DE LOS PROYECTOS EJECUTIVOS PARA LA CONSTRUCCIÓN, ENTREGA Y PUESTA EN OPERACIÓN DE DOCE (12) PUNTOS DE INNOVACIÓN, LIBERTAD, ARTE, EDUCACIÓN Y SABERES (PILARES), ZONA A-3, BAJO LA MODALIDAD A PRECIO ALZADO Y TIEMPO DETERMINADO", INCLUYE LOS SIGUIENTES PROYECTOS: 1) "PILARES LA CORONA ÁLVARO OBREGÓN", UBICADO EN FLORES MAGÓN S/N, COLONIA OLIVAR DEL CONDE 2A SECCIÓN, ALC. ÁLVARO OBREGÓN, CIUDAD DE MÉXICO. 2) "PILARES ANTIGUA HACIENDA", UBICADO EN ANTIGUA VÍA A LA VENTA S/N ESQUINA GUERRERENSES COLONIA ARTURO MARTÍNEZ, ALCALDÍA ÁLVARO OBREGÓN, CIUDAD DE MÉXICO. 3) "PILARES REPARTO ENAY", UBICADO EN CALLE TEPANTONCO ESQ. ANTIGUA CALZADA DE GUADALUPE, COL. SAN BARTOLO, ALCALDÍA AZCAPOTZALCO, CIUDAD DE MÉXICO. 4) "PILARES LA PALMA", UBICADO EN CALZADA DE SAN ANTONIO ABAD, CERRADA ITUAY SERVANDO, TENESA DE MIER Y CHIMALPOPOCA, COLONIA TLAXPANA, ALCALDÍA CUAUHTÉMOC, CIUDAD DE MÉXICO. 5) "PILARES CRISALIS CALCAHUA" UBICADO EN CRISALIS CALCAHUALIZ, COLONIA JUAN GONZÁLEZ, ALCALDÍA IZTAPALAPA, CIUDAD DE MÉXICO. 6) "PILARES VICENTE GUERRERO" UBICADO EN CALLE VICENTE GUERRERO S/N, ENTRE EL VERGEL Y PEDRO VÉLEZ, COLONIA PRESIDENTES DE MÉXICO, ALCALDÍA IZTAPALAPA, CIUDAD DE MÉXICO.	1-jun-20	28-oct-20	$1,854,217.10	$1,854,217.10	0.00	ANTICIPOS	N/A	N/A	N/A	N/A	$1,854,217.10	$0.00	100.00%	100.00%	EN PROCESO DE FINIQUITO ADMINISTRATIVO
											AMORTIZADO	N/A								
											POR AMORTIZAR	N/A								
27	DGCOP-AD-L-2-075-20	LOCALES	A.D.	JORGE ANTONIO GARCÍA ARENDARI	TRABAJOS DE CONSTRUCCIÓN, ADECUACIÓN, REHABILITACIÓN, Y/O MANTENIMIENTO DE PUNTOS DE INNOVACIÓN, LIBERTAD, ARTE, EDUCACIÓN Y SABERES (PILARES): "PILARES DR. ADOLFO LÓPEZ MATEOS", A PRECIO ALZADO Y TIEMPO DETERMINADO, UBICADO EN CALLE EDUARDO BUSTAMANTE S/N, COLONIA ADOLFO LÓPEZ MATEOS, ALCALDÍA VENUSTIANO CARRANZA, CIUDAD DE MÉXICO.	22-jun-20	11-jul-20	$1,780,117.68	$1,780,117.68	0.00	ANTICIPOS	N/A	N/A	N/A	N/A	$1,780,117.68	$0.00	100.00%	100.00%	EN PROCESO DE FINIQUITO ADMINISTRATIVO
											AMORTIZADO	N/A								
											POR AMORTIZAR	N/A								
28	DGCOP-AD-L-3-076-20	LOCALES	A.D.	HEGIS CONSTRUCCIONES, S.A. DE C.V.	CONTRATACIÓN DE SERVICIOS RELACIONADOS CON LA OBRA PÚBLICA RELATIVOS A DIRECTOR RESPONSABLE DE OBRA (DRO) CORRESPONSABLE DE SEGURIDAD ESTRUCTURAL Y UNIDAD VERIFICADORA DE INSTALACIONES ELÉCTRICAS (UVIE) PARA LOS TRABAJOS DE REHABILITACIÓN Y READECUACIÓN DE INMUEBLES QUE FORMARÁN PARTE DE LA UNIVERSIDAD DE LA SALUD, PRIMERA ETAPA, UBICADA EN LAS INSTALACIONES DE LA ANTIGUA ESCUELA MILITAR DE MATERIALES DE GUERRA, AL INTERIOR DEL INMUEBLE DENOMINADO "CUARTEL MILITAR 16", 14ª, AVENIDA VASCO DE QUIROGA Nº 1400, COL. PUEBLO SANTA FE, ALCALDÍA ÁLVARO OBREGÓN, CIUDAD DE MÉXICO, EN LA MODALIDAD DE PRECIO ALZADO Y TIEMPO DETERMINADO.	22-jun-20	19-nov-20	$1,849,713.63	$1,849,713.63	0.00	ANTICIPOS	N/A	N/A	N/A	N/A	$1,494,044.71	$355,669.12	100.00%	100.00%	EN PROCESO DE FINIQUITO ADMINISTRATIVO
											AMORTIZADO	N/A								
											POR AMORTIZAR	N/A								
29	DGCOP-AD-L-2-077-20	LOCALES	A.D.	STUDIO ZV, S.A. DE C.V.	SUPERVISIÓN EXTERNA DE LOS PROYECTOS EJECUTIVOS PARA LA CONSTRUCCIÓN, ENTREGA Y PUESTA EN OPERACIÓN DE DOCE (12) PUNTOS DE INNOVACIÓN, LIBERTAD, ARTE, EDUCACIÓN Y SABERES (PILARES) ZONA A-3, BAJO LA MODALIDAD A PRECIO ALZADO Y TIEMPO DETERMINADO	1-jun-20	28-oct-20	$1,845,902.22	$1,845,902.22	0.00	ANTICIPOS	N/A	N/A	N/A	N/A	$1,845,902.22	$0.00	100.00%	0.00%	EN PROCESO DE FINIQUITO ADMINISTRATIVO
											AMORTIZADO	N/A								
											POR AMORTIZAR	N/A								
30	DGCOP-AD-L-1-078-20	LOCALES	A.D.	SURYA TAN, S.A. DE C.V.	TRABAJOS DE AMPLIACIÓN, ADECUACIÓN, REHABILITACIÓN Y MANTENIMIENTO MAYOR Y/O MENOR DE ESTANCIAS INFANTILES "CENDI" (CENTROS DE DESARROLLO INFANTIL) "ZONA A-2", BAJO LA MODALIDAD A PRECIO UNITARIO Y TIEMPO DETERMINADO", QUE INCLUYE LAS SIGUIENTES OBRAS: 1) CENDI "TLATILCO", UBICADO EN CALLE AVENIDA JARDÍN Y ORQUÍDEA, COL. TLALILCO, C.P. 02860, ALCALDÍA AZCAPOTZALCO, EN CIUDAD DE MÉXICO. 2) CENDI "LEGARIA", UBICADO EN CALZADA LEGARIA NO. 375, COL. MÉXICO NUEVO, C.P. 11285, ALCALDÍA MIGUEL HIDALGO, EN CIUDAD DE MÉXICO.	22-jun-20	21-jul-20	$1,859,091.86	$1,859,091.86	0.00	ANTICIPOS	N/A	N/A	N/A	N/A	$1,750,248.74	$0.00	100.00%	94.15%	EN PROCESO DE FINIQUITO ADMINISTRATIVO
											AMORTIZADO	N/A								
											POR AMORTIZAR	N/A								
31	DGCOP-LPN-L-4-080-20	LOCALES	L.P.N.	SINACTOS INGENIERÍA, S.A. DE C.V.	PROYECTO INTEGRAL PARA LA CONSTRUCCIÓN, REHABILITACIÓN Y READECUACIÓN PARA LA ENTREGA Y PUESTA EN OPERACIÓN DE PUNTOS DE INNOVACIÓN, LIBERTAD, ARTE, EDUCACIÓN Y SABERES (PILARES): "PILARES PARQUE NACIONAL", UBICADO EN FRACCIÓN DEL TERRENO EN AVENIDA HERMANOS LUMIERE S/N ENTRE CALLE ZACARÍAS JANSSEN Y RODOLFO DIESEL, COLONIA PARQUE NACIONAL CERRO DE LA ESTRELLA, ALCALDÍA IZTAPALAPA, CIUDAD DE MÉXICO, EN LA MODALIDAD A PRECIO ALZADO Y TIEMPO DETERMINADO.	2-jul-20	8-nov-20	$8,106,988.03	$8,106,988.03	0.00	ANTICIPOS	N/A	N/A	N/A	N/A	$8,051,373.05	$0.00	100.00%	99.31%	EN PROCESO DE FINIQUITO ADMINISTRATIVO
											AMORTIZADO	N/A								
											POR AMORTIZAR	N/A								

SECRETARÍA DE OBRAS Y SERVICIOS
Dirección General de Obras Públicas
Dirección de Construcción de Obras Públicas "C"

CORTE AL 30 DE SEPTIEMBRE DE 2021

INFORME DE AVANCE FÍSICO PARA OBRA PÚBLICA
EJERCICIO 2020

NÚMERO CASO	NÚMERO CONTRATO	F.F.	MODALIDAD	EMPRESA	DESCRIPCIÓN DEL CONTRATO	PERIODO DE EJECUCIÓN INICIO	PERIODO DE EJECUCIÓN TERMINO	MONTO CONTRATADO TOTAL	MONTO CONTRATADO EJERCIDO 2020	ECONOMÍA	ANTICIPOS		CONVENIO (PERIODO MENTO) INICIO	CONVENIO (PERIODO MENTO) TERMINO	CONVENIO (PERIODO MENTO) MONTO	ESTIMACIÓN PAGADA	ESTIMACIÓN EN TRÁMITE	AVANCE FÍSICO	AVANCE FINANCIERO	OBSERVACIONES
32	DGCOP-LPN-L-4-023-20	LOCALES	L.P.N.	CONCEPTO INFRAESTRUCTURA, S.A. DE C.V.	PROYECTO INTEGRAL PARA LA CONSTRUCCIÓN, REHABILITACIÓN Y READECUACIÓN PARA LA ENTREGA Y PUESTA EN OPERACIÓN DE PUNTOS DE INNOVACIÓN, LIBERTAD, ARTE, EDUCACIÓN Y SABERES (PILARES): "PILARES DEPORTIVO CARLOS PACHECO", UBICADO EN FRACCIÓN DEL TERRENO EN AVENIDA CARLOS PACHECO S/N ENTRE LAS AVENIDAS FUERTE DE LORETO Y EXPLORADORES EJÉRCITO DE ORIENTE, COLONIA EJÉRCITO DE ORIENTE (ZONA PEÑÓN), ALCALDÍA IZTAPALAPA, CIUDAD DE MÉXICO; EN LA MODALIDAD A PRECIO ALZADO Y TIEMPO DETERMINADO.	6-jul-20	12-nov-20	$9,300,000.73	$9,300,000.73	0.00	ANTICIPOS AMORTIZADO POR AMORTIZAR	N/A N/A N/A	N/A	N/A	N/A	$9,300,000.73	$0.00	100.00%	100.00%	EN PROCESO DE FINIQUITO ADMINISTRATIVO
33	DGCOP-AD-L-3-057-20	LOCALES	A.D.	AMBROSIO ESPINOSA MART, S.C.	SERVICIOS RELACIONADOS CON LA OBRA PÚBLICA, RELATIVO A LA ELABORACIÓN DEL PROYECTO EJECUTIVO "PILARES LA COMUNA ÁLVARO OBREGÓN", UBICADO EN CALLE FLORES MAGÓN S/N, COLONIA OLIVAR DEL CONDE 2da. SECCIÓN, ALCALDÍA ÁLVARO OBREGÓN, CIUDAD DE MÉXICO; EN LA MODALIDAD A PRECIO ALZADO Y TIEMPO DETERMINADO.	29-jun-20	29-ago-20	$636,016.57	$636,016.57	0.00	ANTICIPOS AMORTIZADO POR AMORTIZAR	N/A N/A N/A	N/A	N/A	N/A	$636,016.57	$0.00	100.00%	100.00%	EN PROCESO DE FINIQUITO ADMINISTRATIVO
34	DGCOP-AD-L-6-094-20	LOCALES	A.D.	RBL PROYECTOS, CONSTRUCCIONES Y SERVICIOS, S.A. DE C.V.	SERVICIOS RELACIONADOS CON LA OBRA PÚBLICA, RELATIVOS A LA SUPERVISIÓN TÉCNICA Y ADMINISTRATIVA PARA LOS TRABAJOS DE REHABILITACIÓN Y READECUACIÓN DE LOS INMUEBLES QUE FORMARÁN PARTE DE LA UNIVERSIDAD DE LA SALUD, PRIMERA ETAPA, UBICADA EN LAS INSTALACIONES DE LA ANTIGUA ESCUELA MILITAR DE MATRONAS DE GUERRA, AL INTERIOR DEL INMUEBLE DENOMINADO "CAMPO MILITAR No. 1-F", AVENIDA CANDIO DE GUERRERO No.1401, COL. PUEBLO SANTA FE, ALCALDÍA ÁLVARO OBREGÓN, CIUDAD DE MÉXICO; EN LA MODALIDAD DE PRECIOS UNITARIOS Y TIEMPO DETERMINADO; INCLUYE: LOS SIGUIENTES TRABAJOS: 1) REHABILITACIÓN Y READECUACIÓN DEL EDIFICIO 1 (LABORATORIOS DE SIMULACIÓN Y CIENCIAS BÁSICAS) PARA LA OPERACIÓN Y PUESTA EN MARCHA DE LA UNIVERSIDAD DE LA SALUD DE LA CIUDAD DE MÉXICO; 2) REHABILITACIÓN Y READECUACIÓN DEL EDIFICIO 2 (EDIFICIO DE GOBIERNO) PARA LA OPERACIÓN Y PUESTA EN MARCHA DE LA UNIVERSIDAD DE LA SALUD DE LA CIUDAD DE MÉXICO; 3) REHABILITACIÓN Y READECUACIÓN DEL EDIFICIO 11 (AULAS ADUNÉMICAS) PARA LA PUESTA EN OPERACIÓN Y MARCHA DE LA UNIVERSIDAD DE LA SALUD DE LA CIUDAD DE MÉXICO.	8-jun-20	3-dic-20	$1,857,181.85	$1,857,181.85	0.00	ANTICIPOS AMORTIZADO POR AMORTIZAR	N/A N/A N/A	N/A	N/A	N/A	$1,592,625.77	$0.00	100.00%	85.77%	EN PROCESO DE FINIQUITO ADMINISTRATIVO
35	DGCOP-AD-L-1-089-20	LOCALES	A.D.	IDRÉA DESARROLLOS, S.A. DE C.V.	TRABAJOS DE AMPLIACIÓN, ADECUACIÓN, REHABILITACIÓN Y MANTENIMIENTO (UNITAR LOS MENORES DE ESTANCIAS INFANTILES "CENDI CENTROS DE DESARROLLO INFANTIL) BAJO LA MODALIDAD A PRECIOS UNITARIOS Y TIEMPO DETERMINADO" QUE INCLUYE LAS SIGUIENTES OBRAS: 1) CENDI "CHIMALPA", UBICADO EN PASEO DEL TEC. 100, BARRIO PUEBLO COAPA, C.P. 14300, ALCALDÍA COYOACÁN, EN CIUDAD DE MÉXICO. 2) CENDI "CASA POPULAR", UBICADO EN AV. LUIS CABRERA 1, COL. SAN JERÓNIMO LIDICE, C.P. 10200, ALCALDÍA LA MAGDALENA CONTRERAS, EN CIUDAD DE MÉXICO.	22-sep-20	11-oct-20	$1,459,142.44	$1,459,142.44	0.00	ANTICIPOS AMORTIZADO POR AMORTIZAR	N/A N/A N/A	N/A	N/A	N/A	$1,350,000.11	$0.00	100.00%	93.16%	EN PROCESO DE FINIQUITO ADMINISTRATIVO
36	DGCOP-LPN-L-4-091-20	LOCALES	L.P.N.	INGENIERÍA Y CONSTRUCCIONES GRIVALZ, S.A. DE C.V.	PROYECTO INTEGRAL PARA LA CONSTRUCCIÓN, ENTREGA Y PUESTA EN OPERACIÓN DE PUNTOS DE INNOVACIÓN, LIBERTAD, ARTE, EDUCACIÓN Y SABERES (PILARES): "PILARES ZONA ORIENTE", UBICADO EN AVENIDA CANINO AL ZOTLE S/N, COLONIA ZONA ORIENTE, ALCALDÍA TLÁHUAC, CIUDAD DE MÉXICO; EN LA MODALIDAD A PRECIOS ALZADO Y TIEMPO DETERMINADO.	10-jul-20	6-dic-20	$13,976,617.29	$13,976,617.29	0.00	ANTICIPOS AMORTIZADO POR AMORTIZAR	N/A N/A N/A	15-jul-20	12-feb-21	N/A	$8,385,970.38	$0.00	100.00%	60.00%	EN PROCESO DE FINIQUITO ADMINISTRATIVO
37	DGCOP-LPN-L-4-092-20	LOCALES	L.P.N.	MULTINACIONAL ESMARTNEZ GRUV, S.A. DE C.V.	PROYECTO INTEGRAL PARA LA CONSTRUCCIÓN, ENTREGA Y PUESTA EN OPERACIÓN DE PUNTOS DE INNOVACIÓN, LIBERTAD, ARTE, EDUCACIÓN Y SABERES (PILARES): "PILARES ZACATEPEC", UBICADO EN FRACCIÓN DEL TERRENO EN CAMINO REAL, SIN NÚMERO CAMINO REAL Y CALLE DALIA, COLONIA CAMPESTRE POTRERO, ALCALDÍA IZTAPALAPA, CIUDAD DE MÉXICO; EN LA MODALIDAD A PRECIOS ALZADO Y TIEMPO DETERMINADO.	10-jul-20	8-nov-20	$10,774,887.59	$10,774,887.59	0.00	ANTICIPOS AMORTIZADO POR AMORTIZAR	N/A N/A N/A	N/A	N/A	N/A	$1,048,729.38	$0.00	100.00%	9.73%	EN PROCESO DE FINIQUITO ADMINISTRATIVO
38	DGCOP-LPN-L-4-093-20	LOCALES	L.P.N.	FORLAMI FORTALEZA EN ARQUITECTURA, S.A. DE C.V.	PROYECTO INTEGRAL PARA LA CONSTRUCCIÓN, ENTREGA Y PUESTA EN OPERACIÓN DE PUNTOS DE INNOVACIÓN, LIBERTAD, ARTE, EDUCACIÓN Y SABERES (PILARES): "PILARES CANAL DE APATLACO", UBICADO EN AVENIDA CANAL DE APATLACO No. 257, COLONIA APATLACO, ALCALDÍA IZTAPALAPA, CIUDAD DE MÉXICO; EN LA MODALIDAD A PRECIOS ALZADO Y TIEMPO DETERMINADO.	15-jul-20	03-nov-20	$5,736,354.89	$5,736,354.89	0.00	ANTICIPOS AMORTIZADO POR AMORTIZAR	N/A N/A N/A	N/A	N/A	N/A	$5,736,354.89	$0.00	100.00%	100.00%	EN PROCESO DE FINIQUITO ADMINISTRATIVO
39	DGCOP-LPN-L-7-094-20	LOCALES	L.P.N.	DISEÑOS ACONDICIONADOS Y CONSTRUCCIONES S.S., S.A. DE C.V.	MENOR DE ESTANCIAS INFANTILES "CENDI CENTROS DE DESARROLLO INFANTIL) TÉCNICA N.3", BAJO LA MODALIDAD A PRECIO UNITARIO Y TIEMPO DETERMINADO" QUE INCLUYE LAS SIGUIENTES OBRAS: 1) CENDI "MIRNAR", UBICADO EN MIRNAR 15, COL. VALLE GÓMEZ, C.P. 08300, ALCALDÍA CUAUHTÉMOC; 2) CENDI "GABRIELA MISTRAL", UBICADO REPÚBLICA DE HONDURAS 49, COL. LAGUNILLA CENTRO, ALCALDÍA CUAUHTÉMOC; 3) CENDI "PUGMIRT", UBICADO CALLE ERNESTO PUGMIRT 384, COL. CENTRO, C.P. 06080, ALCALDÍA CUAUHTÉMOC; 4) CENDI "LAGUNILLA MIXTOS", UBICADO EN CALLE JUAN ÁLVAREZ 84A, COL. CENTRO, C.P. 06050, ALCALDÍA CUAUHTÉMOC; 5) CENDI "SABIÑI, LA CRYSTALAR", UBICADO EN CALLE BERNARDO COUTO Y JOSÉ LEÓN CONTRERAS 84, COL. ALAMEDA, C.P. 06840, ALCALDÍA CUAUHTÉMOC; 6) CENDI "SAN COSME", UBICADO CALLE CAÑAHO MARROQUÍN 300, COL. SAN RAFAEL, C.P. 06470, ALCALDÍA CUAUHTÉMOC; 7) CENDI "JAIMEZ", UBICADO EN AV. CAMPO TOTO 300, COL. JUÁREZ, C.P. 06600, ALCALDÍA CUAUHTÉMOC; Y 8) CENDI "LA ISLA", UBICADO EN CALLE PRIMAVERA Y SABINO 300, COL. SANTA MARÍA LA RIBERA, C.P. 06400, ALCALDÍA CUAUHTÉMOC, EN CIUDAD DE MÉXICO.	14-jul-20	3-dic-20	$7,570,155.00	$7,570,155.00	0.00	ANTICIPOS AMORTIZADO POR AMORTIZAR	N/A N/A N/A	N/A	N/A	N/A	$6,434,156.22	$0.00	100.00%	84.99%	EN PROCESO DE FINIQUITO ADMINISTRATIVO

CORTE AL 30 DE SEPTIEMBRE DE 2021

INFORME DE AVANCE FÍSICO PARA OBRA PÚBLICA
EJERCICIO 2020

NÚMERO		F.F.	MODALIDAD	EMPRESA	DESCRIPCIÓN DEL CONTRATO	PERIODO DE EJECUCIÓN		MONTO CONTRATADO TOTAL	MONTO CONTRATADO EJERCICIO 2020	SOBREMANO	ANTICIPOS		CONVENIO (PERIODO-MONTO)			ESTIMACIÓN		AVANCE		OBSERVACIONES
CLAVE	CONTRATO					INICIO	TERMINO						INICIO	TERMINO	MONTO	PAGADA	EN TRÁMITE	FÍSICO	FINANCIERO	
40	DGCOP-AD-L-1-095-20	LOCALES	A.D.	MALEN COMBATLTORES, S.A. DE C.V.	TRABAJOS DE AMPLIACIÓN, ADECUACIÓN, REHABILITACIÓN Y MANTENIMIENTO MAYOR Y/O MENOR DE ESTANCIAS INFANTILES "CENDI" (CENTROS DE DESARROLLO INFANTIL), BAJO LA MODALIDAD A PRECIO UNITARIO Y TIEMPO DETERMINADO" QUE INCLUYE LAS SIGUIENTES OBRAS: 1) CENDI "TLÁHUAC", UBICADO EN CALLE HERMENEGILDO GALEANA No.122, COL. LA GUADALUPE, C.P. 13090, ALCALDÍA TLÁHUAC; 2) CENDI "CABAÑA ENCANTADA", UBICADO EN CALLE CHEMAX, ESQ. CHICOAMEN SIN, COL. PEDREGAL DE SAN NICOLÁS, C.P. 14100, ALCALDÍA TLALPAN, EN CIUDAD DE MÉXICO.	5-jun-20	4-ago-20	$1,777,911.61	$1,777,911.61	0.00	ANTICIPOS AMORTIZADO POR AMORTIZAR	N/A N/A N/A	N/A	N/A	N/A	$1,777,911.61	$0.00	100.00%	100.00%	EN PROCESO DE FINIQUITO ADMINISTRATIVO
41	DGCOP-AD-L-2-096-20	LOCALES	A.D.	GRUPO FAD DEL CENTRO, S.A. DE C.V.	TRABAJOS DE CONSTRUCCIÓN, ADECUACIÓN, REHABILITACIÓN Y/O MANTENIMIENTO DE PUNTOS DE INNOVACIÓN, LIBERTAD, ARTE, EDUCACIÓN Y SABERES (PILARES): "PILARES FARO MILPA ALTA", A PRECIO ALZADO Y TIEMPO DETERMINADO, UBICADO EN CALLE BOLIVAR PONIENTE S/N, POBLADO DE SAN JERÓNIMO MIACATLÁN, ALCALDÍA MILPA ALTA, CIUDAD DE MÉXICO.	8-jul-20	25-jul-20	$1,051,389.88	$1,051,389.88	0.00	ANTICIPOS AMORTIZADO POR AMORTIZAR	N/A N/A N/A	N/A	N/A	N/A	$1,051,389.88	$0.00	100.00%	100.00%	EN PROCESO DE FINIQUITO ADMINISTRATIVO
42	DGCOP-AD-L-3-097-20	LOCALES	A.D.	DISEÑOS, ACABADOS Y CONSTRUCCIONES EN, S.A. DE C.V.	TRABAJOS DE CONSTRUCCIÓN, ADECUACIÓN Y/O MANTENIMIENTO DE PUNTOS DE INNOVACIÓN, LIBERTAD, ARTE, EDUCACIÓN Y SABERES (PILARES): "PILARES CHICHICAMPATL TALLERES", A PRECIO ALZADO Y TIEMPO DETERMINADO, UBICADO EN CALLE RANCHO VIEJO S/N ESQUINA CHANCENOTE, COLONIA CHICHICAMPATL, ALCALDÍA TLALPAN, CIUDAD DE MÉXICO.	8-jun-20	27-jun-20	$1,247,791.98	$1,247,791.98	0.00	ANTICIPOS AMORTIZADO POR AMORTIZAR	N/A N/A N/A	N/A	N/A	N/A	$1,247,791.98	$0.00	100.00%	100.00%	EN PROCESO DE FINIQUITO ADMINISTRATIVO
43	DGCOP-AD-L-3-098-20	LOCALES	A.D.	DISEÑOS, ACABADOS Y CONSTRUCCIONES EN, S.A. DE C.V.	TRABAJOS DE CONSTRUCCIÓN, ADECUACIÓN Y/O MANTENIMIENTO DE PUNTOS DE INNOVACIÓN, LIBERTAD, ARTE, EDUCACIÓN Y SABERES (PILARES): "PILARES CHICHICAMPATL CIBERESCUELA", A PRECIO ALZADO Y TIEMPO DETERMINADO, UBICADO EN CALLE RANCHO VIEJO S/N ESQUINA CHANCENOTE, COLONIA CHICHICAMPATL, ALCALDÍA TLALPAN, CIUDAD DE MÉXICO.	8-jun-20	27-jun-20	$1,145,678.57	$1,145,678.57	0.00	ANTICIPOS AMORTIZADO POR AMORTIZAR	N/A N/A N/A	N/A	N/A	N/A	$1,145,678.57	$0.00	100.00%	100.00%	EN PROCESO DE FINIQUITO ADMINISTRATIVO
44	DGCOP-AD-L-2-099-20	LOCALES	A.D.	NUEVA TINI, S.A. DE C.V.	TRABAJOS DE CONSTRUCCIÓN, ADECUACIÓN Y/O MANTENIMIENTO DE PUNTOS DE INNOVACIÓN, LIBERTAD, ARTE, EDUCACIÓN Y SABERES (PILARES): "PILARES ESTACIÓN DE POLICÍA PUERTO MAZATLÁN", A PRECIO ALZADO Y TIEMPO DETERMINADO, UBICADO EN CALZADA TICOMÁN Y AV. CUAUHTÉPEC S/N, COLONIA CANDELARIA TICOMÁN, ALCALDÍA GUSTAVO A. MADERO, CIUDAD DE MÉXICO.	20-jul-20	11-jul-20	$1,490,073.01	$1,490,073.01	0.00	ANTICIPOS AMORTIZADO POR AMORTIZAR	N/A N/A N/A	N/A	N/A	N/A	$1,490,073.01	$0.00	100.00%	100.00%	EN PROCESO DE FINIQUITO ADMINISTRATIVO
45	DGCOP-AD-L-2-100-20	LOCALES	A.D.	NUEVA TINI, S.A. DE C.V.	TRABAJOS DE CONSTRUCCIÓN, ADECUACIÓN, REHABILITACIÓN Y/O MANTENIMIENTO DE PUNTOS DE INNOVACIÓN, LIBERTAD, ARTE, EDUCACIÓN Y SABERES (PILARES): "PILARES CENDI TRES ESTRELLAS", A PRECIO ALZADO Y TIEMPO DETERMINADO, UBICADO EN CALLE TESORO NÚMERO 71, ENTRE CALLE GRANITO Y CALLE ORIGINAL, COLONIA TRES ESTRELLAS, ALCALDÍA GUSTAVO A. MADERO, CIUDAD DE MÉXICO.	22-jul-20	13-jul-20	$1,587,161.47	$1,587,161.47	0.00	ANTICIPOS AMORTIZADO POR AMORTIZAR	N/A N/A N/A	N/A	N/A	N/A	$1,587,161.47	$0.00	100.00%	100.00%	EN PROCESO DE FINIQUITO ADMINISTRATIVO
46	DGCOP-LPN-L-A-102-20	LOCALES	L.P.N.	CONSTRUCCIÓN, INFRAESTRUCTURA Y MAQUINARIA, S.A. DE C.V.	CONSTRUCCIÓN, ENTREGA Y PUESTA EN OPERACIÓN DE PUNTOS DE INNOVACIÓN, LIBERTAD, ARTE, EDUCACIÓN Y SABERES (PILARES): "PILARES LUIS DONALDO COLOSIO" UBICADO EN CALLE CABO FINISTERRE ENTRE LUIS MOYA Y CABO BUENA ESPERANZA, ALCALDÍA GUSTAVO A. MADERO, CIUDAD DE MÉXICO, EN LA MODALIDAD DE PRECIO UNITARIO Y TIEMPO DETERMINADO	20-jul-20	16-nov-20	$8,996,844.02	$8,996,844.02	0.00	ANTICIPOS AMORTIZADO POR AMORTIZAR	N/A N/A N/A	N/A	N/A	N/A	$8,930,778.59	$0.00	100.00%	99.23%	EN PROCESO DE FINIQUITO ADMINISTRATIVO
47	DGCOP-LPN-L-A-103-20	LOCALES	L.P.N.	CONCEPTOS INFRAESTRUCTURA, S.A. DE C.V.	PROYECTO INTEGRAL PARA LA CONSTRUCCIÓN, ENTREGA Y PUESTA EN OPERACIÓN DE PUNTOS DE INNOVACIÓN, LIBERTAD, ARTE, EDUCACIÓN Y SABERES (PILARES): "PILARES MALACATES", UBICADO EN FRACCIÓN DEL TERRENO EN CALLE AQUILES SERDÁN S/N ESQUINA CALLE NIÑOS HÉROES, COLONIA MALACATES, ALCALDÍA GUSTAVO A. MADERO, CIUDAD DE MÉXICO; EN LA MODALIDAD A PRECIO ALZADO Y TIEMPO DETERMINADO.	20-jul-20	16-nov-20	$5,999,995.04	$5,999,995.04	0.00	ANTICIPOS AMORTIZADO POR AMORTIZAR	N/A N/A N/A	N/A	N/A	N/A	$5,909,106.00	$0.00	100.00%	98.49%	EN PROCESO DE FINIQUITO ADMINISTRATIVO

SECRETARÍA DE OBRAS Y SERVICIOS
DIRECCIÓN GENERAL DE OBRA PÚBLICA
DIRECCIÓN DE ADMINISTRACIÓN DE OBRAS Y SERVICIOS

CORTE AL 30 DE SEPTIEMBRE DE 2021

INFORME DE AVANCE FÍSICO PARA OBRA PÚBLICA
EJERCICIO 2020

NÚMERO CASO	NÚMERO CONTRATO	T.C.	MODALIDAD	EMPRESA	DESCRIPCIÓN DEL CONTRATO	PERIODO DE EJECUCIÓN INICIO	PERIODO DE EJECUCIÓN TERMINO	MONTO CONTRATADO TOTAL	MONTO CONTRATADO EJERCICIO 2020	ECONOMÍA	ANTICIPOS		CONVENIO (PERIODO MONTO) INICIO	CONVENIO (PERIODO MONTO) TERMINO	CONVENIO (PERIODO MONTO) MONTO	ESTIMACIÓN PAGADA	ESTIMACIÓN EN TRÁMITE	AVANCE FÍSICO	AVANCE FINANCIERO	OBSERVACIONES
48	DGCOP-AD-L-2-105-20	LP/INVITE	A.D.	SURVA TYM, S.A. DE C.V.	TRABAJOS DE CONSTRUCCIÓN, ADECUACIÓN, REHABILITACIÓN, Y/O MANTENIMIENTO DE PUNTOS DE INNOVACIÓN, LIBERTAD, ARTE, EDUCACIÓN Y SABERES (PILARES): "PILARES CASAS ALEMÁN", A PRECIO ALZADO Y TIEMPO DETERMINADO, UBICADO EN CALLE RUBLOS, COLONIA HÉROES DE CERRO PRIETO, ALCALDÍA GUSTAVO A. MADERO, CIUDAD DE MÉXICO.	8-jul-20	27-jul-20	$1,571,886.28	$1,571,886.28	0.00	ANTICIPO AMORTIZADO POR AMORTIZAR	N/A N/A N/A	N/A	N/A	N/A	$1,571,886.28	$0.00	100.00%	100.00%	EN PROCESO DE FINIQUITO ADMINISTRATIVO
49	DGCOP-AD-L-3-106-20	LP/INVITE	A.D.	REGINA MONTES, S.A.S.D.C.V.	SERVICIOS RELACIONADOS CON LA OBRA PÚBLICA, RELATIVO A LA ELABORACIÓN DEL PROYECTO EJECUTIVO "PILARES PEDRO VÉLEZ", UBICADO EN FRACCIÓN DEL PREDIO EN VICENTE GUERRERO ENTRE EL VERGEL Y PEDRO VÉLEZ, COLONIA PRESIDENTES DE MÉXICO, ALCALDÍA IZTAPALAPA, CIUDAD DE MÉXICO; EN LA MODALIDAD DE PRECIO ALZADO Y TIEMPO DETERMINADO.	7-jul-20	6-ago-20	$553,780.33	$553,780.33	0.00	ANTICIPO AMORTIZADO POR AMORTIZAR	N/A N/A N/A	N/A	N/A	N/A	$553,780.31	$0.00	100.00%	100.00%	EN PROCESO DE FINIQUITO ADMINISTRATIVO
52	DGCOP-AD-L-3-107-20	LP/INVITE	A.D.	ELARGA, S.A. DE C.V.	SERVICIOS RELACIONADOS CON LA OBRA PÚBLICA, RELATIVO A LA ELABORACIÓN DEL PROYECTO EJECUTIVO "PILARES PILOTO", UBICADO EN MINASCO ESQUINA AVENIDA PUERTO DE MAZATLÁN, COLONIA PILOTO ADOLFO LÓPEZ MATEOS, ALCALDÍA ÁLVARO OBREGÓN, CIUDAD DE MÉXICO; EN LA MODALIDAD A PRECIO ALZADO Y TIEMPO DETERMINADO.	31-ago-20	29-sep-20	$395,300.00	$395,300.00	0.00	ANTICIPO AMORTIZADO POR AMORTIZAR	N/A N/A N/A	N/A	N/A	N/A	$395,300.00	$0.00	100.00%	100.00%	EN PROCESO DE FINIQUITO ADMINISTRATIVO
61	DGCOP-LPN-L-4-109-20	LP/INVITE	L.P.N.	MAÑA ESPECIALIDADES, S.A. DE C.V.	"PROYECTO INTEGRAL PARA LA CONSTRUCCIÓN/REHABILITACIÓN Y READECUACIÓN PARA LA ENTREGA Y PUESTA EN OPERACIÓN DE PUNTOS DE INNOVACIÓN, LIBERTAD,ARTE, EDUCACIÓN Y SABERES (PILARES): "PILARES CANAL DE GARAY", UBICADO EN FRACCIÓN DE TERRENO EN AV. TLAHUAC ESQUINA AV. CANAL DE GARAY, COLONIAS EL VERGEL Y LA ESPERANZA, ALCALDÍA IZTAPALAPA, CIUDAD DE MÉXICO; EN LA MODALIDAD A PRECIO ALZADO Y TIEMPO DETERMINADO	23-jul-20	10-oct-20	$8,096,129.54	$8,096,129.54	0.00	ANTICIPO AMORTIZADO POR AMORTIZAR	N/A N/A N/A	N/A	N/A	N/A	$0.00	$0.00	100.00%	0.00%	OBRA CANCELADA
62	DGCOP-LPN-L-4-111-20	LP/INVITE	L.P.N.	CORPORATIVO DE INFRAESTRUCTURA CRIEL, S.A. DE C.V.	PROYECTO INTEGRAL PARA LA CONSTRUCCIÓN, ENTREGA Y PUESTA EN OPERACIÓN DE PUNTOS DE INNOVACIÓN, LIBERTAD, ARTE, EDUCACIÓN Y SABERES (PILARES): "PILARES SAN ANDRÉS AHUAYUCAN", UBICADO EN FRACCIÓN DE TERRENO UBICADA EN CARRETERA XOCHIMILCO-SAN PABLO ESQUINA AVENIDA JUÁREZ, PUEBLO SAN ANDRÉS AHUAYUCAN, ALCALDÍA XOCHIMILCO, CIUDAD DE MÉXICO; EN LA MODALIDAD A PRECIO ALZADO Y TIEMPO DETERMINADO	24-ago-20	1-dic-20	$7,954,898.70	$7,954,898.70	0.00	ANTICIPO AMORTIZADO POR AMORTIZAR	N/A N/A N/A	N/A	N/A	N/A	$7,838,757.18	$0.00	100.00%	98.54%	EN PROCESO DE FINIQUITO ADMINISTRATIVO
64	DGCOP-AD-L-5-113-20	LP/INVITE	A.D.	PROYECTOS, OBRAS Y CONSTRUCCIONES FORÁNEAS, S.A. DE C.V.	[illegible] AMPLIACIÓN, ADECUACIÓN, REHABILITACIÓN Y MANTENIMIENTO MAYOR Y/O MENOR DE CENTROS INFANTILES "CENDI" (CENTROS DE DESARROLLO INFANTIL) "ZONA 7", BAJO LA MODALIDAD A PRECIO UNITARIO Y TIEMPO DETERMINADO" QUE INCLUYE A LOS SIGUIENTES CENDIS: 1) CENDI "TLATILCO", UBICADO EN AV. JARDÍN Y DIRIGIDORA, COL. TLATILCO, C.P. 02860, ALCALDÍA AZCAPOTZALCO, EN CIUDAD DE MÉXICO. 2) CENDI "LEGARIA", UBICADO EN CALZADA LEGARIA NO. 575, COL. MÉXICO NUEVO, C.P. 11306, ALCALDÍA MIGUEL HIDALGO, EN CIUDAD DE MÉXICO. 3) CENDI "NONIEGLA ORIENTAL", UBICADO EN ORIENTE 207, DEL RIVERA 1ª SIN, C.P. 08000, COL. NONIEGLA ORIENTAL, ALCALDÍA IZTACALCO, EN CIUDAD DE MÉXICO.	8-jul-20	2-nov-20	$1,746,496.30	$1,746,496.30	0.00	ANTICIPO AMORTIZADO POR AMORTIZAR	N/A N/A N/A	N/A	N/A	N/A	$1,746,496.30	$0.00	100.00%	100.00%	EN PROCESO DE FINIQUITO ADMINISTRATIVO
66	DGCOP-IBL-I-118-20	LI/INVITE	I.R.	OBREROS REUNIDOS Y CONSTRUCCIONES EIS, S.A. DE C.V.	TRABAJOS DE MANTENIMIENTO Y REHABILITACIÓN A LAS ORDENES TERRITORIALES DE ATENCIÓN Y PREVENCIÓN DE LA VIOLENCIA DE GÉNERO "LUNAR", GRUPO "A", BAJO LA MODALIDAD A PRECIO UNITARIO Y TIEMPO DETERMINADO", QUE INCLUYE LAS SIGUIENTES ORDENES: 1) LUNA "TAMAULIPAS", UBICADO EN AV. OBSERVATORIO S/N, GENERAL JOSÉ MARÍA MORELOS, COL. SAMBIL GARZA, C.P. 11800, ALCALDÍA MIGUEL HIDALGO, EN CIUDAD DE MÉXICO; 2) LUNA "GUSTAVO A. MADERO", UBICADO EN ORIENTE 86 Y NORTE 82, COL. LA JOYITA, C.P. 07860, ALCALDÍA GUSTAVO A. MADERO, EN CIUDAD DE MÉXICO.	29-jul-20	9-oct-20	$4,585,412.06	$4,585,412.06	0.00	ANTICIPO AMORTIZADO POR AMORTIZAR	N/A N/A N/A	29-jul-20	9-oct-20	$524,593.34	$4,967,035.48	$0.00	100.00%	87.00%	EN PROCESO DE FINIQUITO ADMINISTRATIVO
68	DGCOP-LPN-L-4-121-20	LP/INVITE	L.P.N.	GRUPO QUIMAX, S.A. DE C.V.	PROYECTO INTEGRAL PARA LA CONSTRUCCIÓN, ENTREGA Y PUESTA EN OPERACIÓN DE PUNTOS DE INNOVACIÓN, LIBERTAD, ARTE, EDUCACIÓN Y SABERES (PILARES): "PILARES SANTA CATARINA", UBICADO EN FRACCIÓN DEL TERRENO EN CALLE TLAPALCO S/N, COLONIA AMPLIACIÓN SANTA CATARINA, ALCALDÍA TLÁHUAC, CIUDAD DE MÉXICO; EN LA MODALIDAD A PRECIO ALZADO Y TIEMPO DETERMINADO	31-jul-20	7-nov-20	$7,215,767.64	$7,215,767.64	0.00	ANTICIPO AMORTIZADO POR AMORTIZAR	N/A N/A N/A	N/A	N/A	N/A	$7,215,767.64	$0.00	100.00%	100.00%	EN PROCESO DE FINIQUITO ADMINISTRATIVO
69	DGCOP-LPN-L-4-122-20	LP/INVITE	L.P.N.	OMRA CONSTRUCCIONES INTEGRALES DEL SEUPO, S.A. DE C.	PROYECTO INTEGRAL PARA LA CONSTRUCCIÓN, ENTREGA Y PUESTA EN OPERACIÓN DE PUNTOS DE INNOVACIÓN, LIBERTAD, ARTE, EDUCACIÓN Y SABERES (PILARES): "PILARES CANAL DEL NORTE", UBICADO EN AV. GRAN CANAL S/N, ESQUINA CJE. 2 NORTE CANAL DEL NORTE, COLONIA 20 DE NOVIEMBRE, ALCALDÍA VENUSTIANO CARRANZA, CIUDAD DE MÉXICO; EN LA MODALIDAD A PRECIO ALZADO Y TIEMPO DETERMINADO	31-jul-20	7-nov-20	$9,290,541.98	$9,290,541.98	0.00	ANTICIPO AMORTIZADO POR AMORTIZAR	N/A N/A N/A	N/A	N/A	N/A	$9,192,970.49	$0.00	100.00%	98.95%	EN PROCESO DE FINIQUITO ADMINISTRATIVO

SECRETARÍA DE OBRAS Y SERVICIOS
Dirección General de Obras Públicas
Dirección de Construcción de Obras Públicas "2"

CORTE AL 30 DE SEPTIEMBRE DE 2021

INFORME DE AVANCE FÍSICO PARA OBRA PÚBLICA
EJERCICIO 2020

NÚMERO		F.F.	MODALIDAD	EMPRESA	DESCRIPCIÓN DEL CONTRATO	PERIODO DE EJECUCIÓN		MONTO CONTRATADO TOTAL	MONTO CONTRATADO EJERCICIO 2020	SOBRANTE	ANTICIPOS		CONVENIO (PERIODO-MONTO)			ESTIMACIÓN		AVANCE		OBSERVACIONES
CASO	CONTRATO					INICIO	TERMINO						INICIO	TERMINO	MONTO	PAGADA	EN TRAMITE	FÍSICO	FINANCIERO	
57	DGCOP-LPN-L-4-125-20	LOCALES	L.P.N.	MARIA CONFIGURACIONES, S.A. DE C.V.	PROYECTO INTEGRAL PARA LA CONSTRUCCIÓN, ENTREGA Y PUESTA EN OPERACIÓN DE PUNTOS DE INNOVACIÓN, LIBERTAD, ARTE, EDUCACIÓN Y SABERES (PILARES): "PILARES SAN FRANCISCO", UBICADO EN FRACCIÓN DE TERRENO UBICADA EN FERROCARRIL DE CUERNAVACA, S/N, ESQUINA ANDADOR FERROCARRIL A CUERNAVACA, COLONIA SAN FRANCISCO, ALCALDÍA LA MAGDALENA CONTRERAS, CIUDAD DE MÉXICO, EN LA MODALIDAD A PRECIO ALZADO Y TIEMPO DETERMINADO.	3-ago-20	10-nov-20	$5,586,054.80	$5,586,054.80	0.00	ANTICIPO AMORTIZADO POR AMORTIZAR	N/A N/A N/A	N/A	N/A	N/A	$5,586,054.80	$0.00	100.00%	100.00%	EN PROCESO DE FINIQUITO ADMINISTRATIVO
58	DGCOP-LPN-L-4-124-20	LOCALES	L.P.N.	GRUPO ROLIREB, S.A. DE C.V.	PROYECTO INTEGRAL PARA LA CONSTRUCCIÓN, ENTREGA Y PUESTA EN OPERACIÓN DE PUNTOS DE INNOVACIÓN, LIBERTAD, ARTE, EDUCACIÓN Y SABERES (PILARES): "PILARES DEPORTIVO SAN ANDRÉS TETEPILCO", UBICADO EN FRACCIÓN DE TERRENO UBICADA EN EJE 3 ORIENTE AVENIDA ANDRÉS MOLINA ENRÍQUEZ S/N, COLONIA SAN ANDRÉS TETEPILCO, ALCALDÍA IZTAPALAPA, CIUDAD DE MÉXICO, EN LA MODALIDAD A PRECIO ALZADO Y TIEMPO DETERMINADO.	4-ago-20	1-dic-20	$8,936,007.08	$8,936,007.08	0.00	ANTICIPO AMORTIZADO POR AMORTIZAR	N/A N/A N/A	N/A	N/A	N/A	$8,406,029.94	$0.00	100.00%	88.82%	EN PROCESO DE FINIQUITO ADMINISTRATIVO
59	DGCOP-LPN-L-4-126-20	LOCALES	L.P.N.	GRUPO ROLIREB, S.A. DE C.V.	PROYECTO INTEGRAL PARA LA CONSTRUCCIÓN, ENTREGA Y PUESTA EN OPERACIÓN DE PUNTOS DE INNOVACIÓN, LIBERTAD, ARTE, EDUCACIÓN Y SABERES (PILARES): "PILARES TEOMATITLACO", UBICADO EN FRACCIÓN DEL TERRENO EN CALLE TEOMATITLACO S/N, Y CALLE CHEVERNIS, ESQUINA SAN JUAN TEPEXIMILPA, ALCALDÍA TLALPAN, CIUDAD DE MÉXICO, EN LA MODALIDAD A PRECIO ALZADO Y TIEMPO DETERMINADO.	4-ago-20	1-dic-20	$5,251,577.26	$5,251,577.26	0.00	ANTICIPO AMORTIZADO POR AMORTIZAR	N/A N/A N/A	N/A	N/A	N/A	$4,201,261.82	$0.00	100.00%	80.00%	EN PROCESO DE FINIQUITO ADMINISTRATIVO
60	DGCOP-LPN-L-4-128-20	LOCALES	L.P.N.	GRUPO ROLIREB, S.A. DE C.V.	PROYECTO INTEGRAL PARA LA CONSTRUCCIÓN, ENTREGA Y PUESTA EN OPERACIÓN DE PUNTOS DE INNOVACIÓN, LIBERTAD, ARTE, EDUCACIÓN Y SABERES (PILARES): "PILARES PEDREGAL DE SANTA URSULA", UBICADO EN FRACCIÓN DE TERRENO UBICADA EN CALLE SAN HERMILO S/N, ENTRE CALLE SAN RICARDO Y DIAGONAL SANTA URSULA, COLONIA PEDREGAL DE SANTA URSULA, ALCALDÍA COYOACÁN, CIUDAD DE MÉXICO, EN LA MODALIDAD A PRECIO ALZADO Y TIEMPO DETERMINADO.	5-ago-20	13-nov-20	$5,255,443.31	$5,255,443.31	0.00	ANTICIPO AMORTIZADO POR AMORTIZAR	N/A N/A N/A	N/A	N/A	N/A	$0.00	$169,027.38	100.00%	3.23%	EN PROCESO DE FINIQUITO ADMINISTRATIVO
61	DGCOP-AD-L-9-127-20	LOCALES	A.D.	RUBIRO S.C.	SERVICIOS RELACIONADOS CON LA OBRA PÚBLICA, RELATIVO A LA ELABORACIÓN DEL PROYECTO EJECUTIVO "PILARES PLAN DE AYALA", ALCALDÍA TLALPAN, CIUDAD DE MÉXICO, EN LA MODALIDAD A PRECIO ALZADO Y TIEMPO DETERMINADO.	7-jul-20	5-ago-20	$294,936.10	$294,936.10	0.00	ANTICIPO AMORTIZADO POR AMORTIZAR	N/A N/A N/A	N/A	N/A	N/A	$0.00	$294,936.10	100.00%	100.00%	EN PROCESO DE FINIQUITO ADMINISTRATIVO
62	DGCOP-AD-L-9-128-20	LOCALES	A.D.	FERNANDO CANALES ARQUITECTURA, S. DE R.L. DE C.V.	SERVICIOS RELACIONADOS CON LA OBRA PÚBLICA, RELATIVO A LA ELABORACIÓN DEL PROYECTO EJECUTIVO "PILARES REFORMA", UBICADO EN FRACCIÓN DEL TERRENO EN AVENIDA PROLONGACIÓN REFORMA ENTRE AVENIDA REFORMA Y CALLE FLOR DE AZHOCHIA, COL. LOMAS DE SAN LORENZO, ALCALDÍA IZTAPALAPA, CIUDAD DE MÉXICO, EN LA MODALIDAD A PRECIO ALZADO Y TIEMPO DETERMINADO.	13-jul-20	11-ago-20	$987,000.00	$987,000.00	0.00	ANTICIPO AMORTIZADO POR AMORTIZAR	N/A N/A N/A	N/A	N/A	N/A	$0.00	$987,000.00	100.00%	100.00%	EN PROCESO DE FINIQUITO ADMINISTRATIVO
63	DGCOP-AD-L-1-130-20	LOCALES	A.D.	GRUPO QUIRVA, S.A. DE C.V.	TRABAJOS DE MANTENIMIENTO Y REHABILITACIÓN A LAS UNIDADES TERRITORIALES DE ATENCIÓN Y PREVENCIÓN DE LA VIOLENCIA DE GÉNERO LLAMADA "CUNA BIBLIOTECA", A PRECIO UNITARIO Y TIEMPO DETERMINADO, UBICADO EN CALLE FRAY JUAN DE ZUMARRAGA S/N ESQUINA AGUILES SERDÁN CGL. VILLA DE ARAGÓN, C.P. 07981, ALCALDÍA GUSTAVO A. MADERO, CIUDAD DE MÉXICO.	20-jul-20	19-ago-20	$1,993,991.89	$1,993,991.89	0.00	ANTICIPO AMORTIZADO POR AMORTIZAR	N/A N/A N/A	N/A	N/A	N/A	$1,993,991.87	$0.00	100.00%	100.00%	EN PROCESO DE FINIQUITO ADMINISTRATIVO
64	DGCOP-AD-L-9-131-20	LOCALES	A.D.	TALLER DE ARQUITECTURA JAVIER SÁNCHEZ, S.A. DE C.V.	SERVICIOS RELACIONADOS CON LA OBRA PÚBLICA, RELATIVO A LA ELABORACIÓN DEL PROYECTO EJECUTIVO "PILARES TEPEVALA", UBICADO EN TEPEVALA LT-6, COLONIA PEDREGAL DE SAN NICOLÁS 3A. SECCIÓN, ALCALDÍA TLALPAN, CIUDAD DE MÉXICO, EN LA MODALIDAD A PRECIO ALZADO Y TIEMPO DETERMINADO.	13-jul-20	11-ago-20	$375,840.00	$375,840.00	0.00	ANTICIPO AMORTIZADO POR AMORTIZAR	N/A N/A N/A	N/A	N/A	N/A	$0.00	$375,839.99	100.00%	100.00%	EN PROCESO DE FINIQUITO ADMINISTRATIVO
65	DGCOP-AD-L-1-132-20	LOCALES	A.D.	JOSÉ ANGEL HERNÁNDEZ CHÁVEZ	TRABAJOS DE AMPLIACIÓN, ADECUACIÓN, REHABILITACIÓN Y MANTENIMIENTO MAYOR Y/O MENOR DE ESTANCIAS INFANTILES "CENDI" (CENTROS DE DESARROLLO INFANTIL) BAJO LA MODALIDAD A PRECIO UNITARIO Y TIEMPO DETERMINADO" QUE INCLUYE LAS SIGUIENTES OBRAS: 1) CENDI "MARTINEZ DE LA TORRE", UBICADO EN CALLE DESIDERIO S/N ENTRE ZIMICO Y JOYO, COLONIA GUERRERO, C.P. 06300, ALCALDÍA CUAUHTÉMOC, CIUDAD DE MÉXICO. 2) CENDI "EDUCACIONES", UBICADO EN CALLE MATIAS ROMERO NO. 256, COL. LETRÁN VALLE, C.P. 03650, ALCALDÍA BENITO JUÁREZ, EN CIUDAD DE MÉXICO.	18-jul-20	18-ago-20	$1,896,910.49	$1,896,910.49	0.00	ANTICIPO AMORTIZADO POR AMORTIZAR	N/A N/A N/A	N/A	N/A	N/A	$1,696,715.11	$0.00	100.00%	89.48%	EN PROCESO DE FINIQUITO ADMINISTRATIVO
66	DGCOP-AD-L-9-133-20	LOCALES	A.D.	T. DE ENRIQUE MORTÉN ARQUITECTOS, S.C.	SERVICIOS RELACIONADOS CON LA OBRA PÚBLICA, RELATIVO A LA ELABORACIÓN DEL PROYECTO EJECUTIVO "PILARES LOMAS DE PLATEROS", UBICADO EN AVENIDA 550 MANZANA ORIENTE S/N, COLONIA LOMAS DE PLATEROS, ALCALDÍA ÁLVARO OBREGÓN, CIUDAD DE MÉXICO, EN LA MODALIDAD A PRECIO ALZADO Y TIEMPO DETERMINADO.	18-jul-20	28-ago-20	$964,100.29	$964,100.29	0.00	ANTICIPO AMORTIZADO POR AMORTIZAR	N/A N/A N/A	N/A	N/A	N/A	$964,100.29	$0.00	100.00%	100.00%	EN PROCESO DE FINIQUITO ADMINISTRATIVO

L-000 0104

SECRETARÍA DE OBRAS Y SERVICIOS

CORTE AL 30 DE SEPTIEMBRE DE 2021

INFORME DE AVANCE FÍSICO PARA OBRA PÚBLICA
EJERCICIO 2020

NÚMERO CASO	NÚMERO CONTRATO	F.P.	MODALIDAD	EMPRESA	DESCRIPCIÓN DEL CONTRATO	PERIODO DE EJECUCIÓN INICIO	PERIODO DE EJECUCIÓN TÉRMINO	MONTO CONTRATADO TOTAL	MONTO CONTRATADO EJERCICIO 2020	ECONOMIA	ANTICIPOS		CONVENIO (PERIODO-MONTO) INICIO	CONVENIO (PERIODO-MONTO) TÉRMINO	CONVENIO (PERIODO-MONTO) MONTO	ESTIMACIÓN PAGADA	ESTIMACIÓN EN TRAMITE	AVANCE FÍSICO	AVANCE FINANCIERO	OBSERVACIONES
87	DGCOP-AD-L-5-135-20	LOCALES	AD	EBL PROYECTOS, CONSTRUCCIONES Y SERVICIOS, S.A. DE C.V.	SERVICIOS RELACIONADOS CON LA OBRA PÚBLICA, RELATIVA A LA SUPERVISIÓN TÉCNICA Y ADMINISTRATIVA PARA LOS PROYECTOS INTEGRALES PARA LA CONSTRUCCIÓN, ENTREGA Y PUESTA EN OPERACIÓN DE PUNTOS DE INNOVACIÓN, LIBERTAD, ARTE, EDUCACIÓN Y SABERES (PILARES) "SOMA ORIENTE 7, 3 PILARES DEPORTIVO CARLOS INSURGENTE", UBICADO EN FINANCIÓN DEL PREDIO EN CALLE CARLOS INCHEO, EN ENTRE LAS AVENIDAS PUENTE DE LINNEO Y SAPUYANGUERA SUBSECTOR DE ORIENTE, COLONIA EJÉRCITO DE ORIENTE (ZONA PERIM. ALCALDÍA IZTAPALAPA, 2 PILARES CANAL DE APATLACO", UBICADO EN AVENIDA CANAL DE APATLACO NO. 157 COLONIA APATLACO, ALCALDÍA IZTACALCO, 3PILARES PARQUE NACIONAL", UBICADO EN FINANCIÓN DEL TERRENO CALLE HERMENEGILDO GALEANA SIN ENTRE CALLE DOCIPAXI	3-ago-20	30-dic-20	$1,854,099.02	$1,854,099.02	0.00	ANTICIPOS AMORTIZADO POR AMORTIZAR	N/A N/A N/A	N/A	N/A	N/A	$1,485,025.94	$0.00	100.00%	79.02%	EN PROCESO DE FINIQUITO ADMINISTRATIVO
88	DGCOP-IR-L-9-137-20	LOCALES	IR	OTAPER CONTRATISTAS, S.A. DE C.V.	SERVICIOS "DESIGN Y COMERCIALIZAR" PARA LOS TRABAJOS DE IMPLEMENTACIÓN, EDUCACIÓN, REHABILITACIÓN Y MANTENIMIENTO MAYOR DE MENOR DE DIFERENTES INFRAESTRUCTURA "CENDI" (CENTROS DE DESARROLLO INFANTIL) "ZONA 7", BAJO LA MODALIDAD A PRECIO UNITARIO Y TIEMPO DETERMINADO" QUE INCLUYE A LAS SIGUIENTES OBRAS: 1) CENDI "NAUALI", UBICADO EN CALLE 1 DE MAYO Y AV. GOTUYA S/N, COL. LA CRUZ C.P. 09310, ALCALDÍA IZTACALCO, EN CIUDAD DE MÉXICO 2) CENDI TONALA MIXCOA", UBICADO EN AV. JAVIER ROJO GÓMEZ S/N, COL. MORELOS ORIENTAL, C.P. 09300, ALCALDÍA IZTACALCO, EN CIUDAD DE MÉXICO 3) CENDI "MIGUEL HIDALGO TLAHUAC", UBICADO EN CERRADA DE CERCEDITA S/N, COL. MIXCOAC, ORIENTAL, C.P. 09300, ALCALDÍA TLAHUAC, EN CIUDAD DE MÉXICO.	4-ago-20	31-dic-20	$1,714,141.58	$1,714,141.58	0.00	ANTICIPOS AMORTIZADO POR AMORTIZAR	N/A N/A N/A	N/A	N/A	N/A	$1,714,141.58	$0.00	100.00%	100.00%	EN PROCESO DE FINIQUITO ADMINISTRATIVO
89	DGCOP-LPN-L-8-139-20	LOCALES	LPN	GORMA EMPRESARIAL Y COMPAÑÍA, S. DE R.L. de C.V.	PROYECTO INTEGRAL PARA LA CONSTRUCCIÓN, ENTREGA Y PUESTA EN OPERACIÓN DE PUNTOS DE INNOVACIÓN, LIBERTAD, ARTE, EDUCACIÓN Y SABERES (PILARES) "PILARES BODOQUEPA", UBICADO EN CALLEJÓN 4 BODOQUEPA S/N, COLONIA LA MEJORCITA, ALCALDÍA VENUSTIANO CARRANZA, CIUDAD DE MÉXICO, EN LA MODALIDAD A PRECIO ALZADO Y TIEMPO DETERMINADO.	7-ago-20	4-dic-20	$8,079,255.91	$8,079,255.91	0.00	ANTICIPOS AMORTIZADO POR AMORTIZAR	N/A N/A N/A	N/A	N/A	N/A	$5,882,595.74	$0.00	100.00%	88.41%	EN PROCESO DE FINIQUITO ADMINISTRATIVO
70	DGCOP-LPN-L-4-145-20	LOCALES	LPN	OBRA, CONSTRUCCIONES INTEGRALES DEL SOLFO, S.A. DE C.V.	PROYECTO INTEGRAL PARA LA CONSTRUCCIÓN, ENTREGA Y PUESTA EN OPERACIÓN DE PUNTOS DE INNOVACIÓN, LIBERTAD, ARTE, EDUCACIÓN Y SABERES (PILARES) "PILARES LOMAS DE PADIERNA", UBICADO EN CAMELLÓN DE LA CALLE CHICOASÉN S/N, ESQUINA CALLE CHIAPAS, COLONIA LOMAS DE PADIERNA, ALCALDÍA TLALPAN, CIUDAD DE MÉXICO, EN LA MODALIDAD A PRECIO ALZADO Y TIEMPO DETERMINADO.	7-ago-20	4-dic-20	$11,517,698.68	$11,517,698.68	0.00	ANTICIPOS AMORTIZADO POR AMORTIZAR	N/A N/A N/A	N/A	N/A	N/A	$11,453,878.68	$0.00	100.00%	99.49%	EN PROCESO DE FINIQUITO ADMINISTRATIVO
71	DGCOP-LPN-L-4-141-20	LOCALES	LPN	DE ARQ. DISEÑO DE ESPACIOS, S.A. DE C.V.	PROYECTO INTEGRAL PARA LA CONSTRUCCIÓN, ENTREGA Y PUESTA EN OPERACIÓN DE PUNTOS DE INNOVACIÓN, LIBERTAD, ARTE, EDUCACIÓN Y SABERES (PILARES) "PILARES BOSQUES DEL PEDREGAL", UBICADO EN AVENIDA BOSQUES S/N, COLONIA BOSQUES DEL PEDREGAL, ALCALDÍA TLALPAN, CIUDAD DE MÉXICO, EN LA MODALIDAD A PRECIO ALZADO Y TIEMPO DETERMINADO.	8-ago-20	9-dic-20	$8,073,803.79	$8,073,803.79	0.00	ANTICIPOS AMORTIZADO POR AMORTIZAR	N/A N/A N/A	N/A	N/A	N/A	$8,073,803.79	$0.00	100.00%	100.00%	EN PROCESO DE FINIQUITO ADMINISTRATIVO
72	DGCOP-LPN-L-4-140-20	LOCALES	LPN	IDARSO Y ASOCIADOS, S. DE R.L. DE C.V.	PROYECTO INTEGRAL PARA LA CONSTRUCCIÓN, REHABILITACIÓN Y READECUACIÓN PARA LA ENTREGA Y PUESTA EN OPERACIÓN DE PUNTOS DE INNOVACIÓN, LIBERTAD, ARTE, EDUCACIÓN Y SABERES (PILARES) "PILARES SAN JUAN IXHUATEPEC", UBICADO EN FRACCIÓN DE TERRENO UBICADA EN CALLE PARQUE NACIONAL S/N (ENTRE ANDADOR A Y ANDADOR D), COLONIA LOMAS DE SAN JUAN IXHUATEPEC 3a SECCIÓN, ALCALDÍA GUSTAVO A. MADERO, CIUDAD DE MÉXICO, EN LA MODALIDAD A PRECIO ALZADO Y TIEMPO DETERMINADO	10-ago-20	17-nov-20	$3,840,902.31	$3,840,902.31	0.00	ANTICIPOS AMORTIZADO POR AMORTIZAR	N/A N/A N/A	N/A	N/A	N/A	$2,912,721.34	$0.00	100.00%	80.00%	EN PROCESO DE FINIQUITO ADMINISTRATIVO
73	DGCOP-IR-L-1-148-20	LOCALES	IR	REACTOR INGENIERÍA, S.A. DE C.V.	TRABAJOS DE MANTENIMIENTO Y REHABILITACIÓN A LAS UNIDADES TERRITORIALES DE ATENCIÓN Y PREVENCIÓN DE LA VIOLENCIA DE GÉNERO "LUNAP", "GRUPO 8", BAJO LA MODALIDAD A PRECIO UNITARIO Y TIEMPO DETERMINADO, QUE INCLUYE LAS SIGUIENTES OBRAS: 1) LUNA "CUATLIXUE", UBICADA EN AV. SANTIAGO S/N ESQ. PLAYA RIKARITO, COL. MARINO SANTIAGO (DENTRO DEL CENTRO COMERCIAL "JOSEFINA OSÁ"), C.P. 09890, ALCALDÍA IZTACALCO, EN CIUDAD DE MÉXICO. 2) LUNA "AGRICOLA ORIENTAL", UBICADO EN AV. SUR 8 ESQ. ORIENTE 257, COL. AGRICOLA ORIENTAL (DOS NIVELES MÁS CASETA DE VIGILANCIA), C.P. 09300, ALCALDÍA	10-ago-20	21-oct-20	$4,998,002.72	$4,998,002.72	0.00	ANTICIPOS AMORTIZADO POR AMORTIZAR	N/A N/A N/A	N/A	N/A	N/A	$4,998,002.72	$0.00	100.00%	100.00%	EN PROCESO DE FINIQUITO ADMINISTRATIVO
74	DGCOP-LPN-L-4-147-20	LOCALES	LPN	BUFETE DE CONSTRUCCIONES VELTA, S.A. DE C.V.	PROYECTO INTEGRAL PARA LA CONSTRUCCIÓN, ENTREGA Y PUESTA EN OPERACIÓN DE PUNTOS DE INNOVACIÓN, LIBERTAD, ARTE, EDUCACIÓN Y SABERES (PILARES) "PILARES MARTÍN CARRERA", UBICADO EN EJE 5 NORTE S/N Y FRANCISCO JAVIER ECHEVERRÍA, COLONIA MARTÍN CARRERA, ALCALDÍA GUSTAVO A. MADERO, CIUDAD DE MÉXICO, EN LA MODALIDAD A PRECIO ALZADO Y TIEMPO DETERMINADO	10-ago-20	7-dic-20	$8,013,024.98	$8,013,024.98	0.00	ANTICIPOS AMORTIZADO POR AMORTIZAR	N/A N/A N/A	N/A	N/A	N/A	$150,008.88	$0.00	100.00%	1.71%	EN PROCESO DE FINIQUITO ADMINISTRATIVO
75	DGCOP-AD-L-2-150-20	LOCALES	AD	MAGDEL S.A. DE C.V.	TRABAJOS DE CONSTRUCCIÓN, ADECUACIÓN, REHABILITACIÓN, REMANTENIMIENTO DE PUNTOS DE INNOVACIÓN, LIBERTAD, ARTE, EDUCACIÓN Y SABERES (PILARES) "PILARES CENDI GERTRUDIS", A PRECIO ALZADO Y TIEMPO DETERMINADO, UBICADO EN CALLE HENRY FORD Y NORTE 84, COLONIA GERTRUDIS SÁNCHEZ, ALCALDÍA GUSTAVO A. MADERO, CIUDAD DE MÉXICO.	10-ago-20	21-ago-20	$1,347,670.11	$1,347,670.11	0.00	ANTICIPOS AMORTIZADO POR AMORTIZAR	N/A N/A N/A	N/A	N/A	N/A	$1,347,670.11	$0.00	100.00%	100.00%	EN PROCESO DE FINIQUITO ADMINISTRATIVO
76	DGCOP-AD-L-2-151-20	LOCALES	AD	MAGDEL S.A. DE C.V.	TRABAJOS DE CONSTRUCCIÓN, ADECUACIÓN, REHABILITACIÓN, REMANTENIMIENTO DE PUNTOS DE INNOVACIÓN, LIBERTAD, ARTE, EDUCACIÓN Y SABERES (PILARES) "PILARES PARQ AZCAPOTZALCO", A PRECIO ALZADO Y TIEMPO DETERMINADO, UBICADO EN CALLE CULTURA NORTE, COLONIA EL ROSARIO, ALCALDÍA AZCAPOTZALCO, CIUDAD DE MÉXICO.	10-ago-20	21-ago-20	$945,079.57	$945,079.57	0.00	ANTICIPOS AMORTIZADO POR AMORTIZAR	N/A N/A N/A	N/A	N/A	N/A	$945,079.57	$0.00	100.00%	100.00%	EN PROCESO DE FINIQUITO ADMINISTRATIVO

SECRETARÍA DE OBRAS Y VIVIENDA
Dirección General de Obras Públicas
Dirección de Control de Obras Públicas "D"

CORTE AL 30 DE SEPTIEMBRE DE 2021

INFORME DE AVANCE FÍSICO PARA OBRA PÚBLICA
EJERCICIO 2020

NÚMERO		F.O.	MODALIDAD	EMPRESA	DESCRIPCIÓN DEL CONTRATO	PERIODO DE EJECUCIÓN		MONTO CONTRATADO TOTAL	MONTO CONTRATADO EJERCICIO 2020	ECONOMÍA	ANTICIPOS		CONVENIO (PERIODO-MONTO)			ESTIMACIÓN		AVANCE		OBSERVACIONES
GRAN	COMPLEJO					INICIO	TERMINO						INICIO	TERMINO	MONTO	PAGADO	EN TRÁMITE	FÍSICO	FINANCIERO	
77	DGCOP-IS-L-4-153-20	LOCALES	LP	DISEÑOS ACABADOS Y CONSTRUCCIONES, S.A. DE C.V.	PROYECTO INTEGRAL PARA LA REHABILITACIÓN, REHEDUCACIÓN, CONSTRUCCIÓN, ENTREGA Y PUESTA EN OPERACIÓN DE PUNTOS DE INNOVACIÓN, LIBERTAD, ARTE, EDUCACIÓN Y SABERES (PILARES) "PILARES SALESIANO", UBICADO EN CALLE COLEGIO SALESIANO S/N, COLONIA ARRIAGA 1ª SECCIÓN, ALCALDÍA MIGUEL HIDALGO, CIUDAD DE MÉXICO, EN LA MODALIDAD A PRECIO ALZADO Y TIEMPO DETERMINADO	10-ago-20	26-oct-20	$3,294,980.10	$3,294,980.10	0.00	ANTICIPOS AMORTIZADO POR AMORTIZAR	N/A N/A N/A	N/A	N/A	N/A	$3,294,980.11	$0.00	100.00%	100.00%	EN PROCESO DE FINIQUITO ADMINISTRATIVO
78	DGCOP-LPN-L-4-154-20	LOCALES	L.P.N.	INGENIERÍA EN CONSTRUCCIÓN, S.A. DE C.V.	PROYECTO INTEGRAL PARA LA CONSTRUCCIÓN, ENTREGA Y PUESTA EN OPERACIÓN DE PUNTOS DE INNOVACIÓN, LIBERTAD, ARTE, EDUCACIÓN Y SABERES (PILARES) "INSURGENTE", UBICADO EN FRACCIÓN DE TERRENO UBICADA EN CALLE INSURGENTE S/N, ESQUINA CALLE 5 KITSCAB, COLONIA SAN BERNABÉ OCOTEPEC, ALCALDÍA LA MAGDALENA CONTRERAS, CIUDAD DE MÉXICO, EN LA MODALIDAD A PRECIO ALZADO Y TIEMPO DETERMINADO	6-ago-20	13-nov-20	$5,720,618.03	$5,720,618.03	0.00	ANTICIPOS AMORTIZADO POR AMORTIZAR	N/A N/A N/A	N/A	N/A	N/A	$5,626,618.57	$0.00	100.00%	98.36%	EN PROCESO DE FINIQUITO ADMINISTRATIVO
79	DGCOP-LPN-L-1-157-20	LOCALES	L.P.N.	INGENIERÍA TOTAL EMPRENDIMIENTO, S.A. DE C.V.	TRABAJOS DE INFRAESTRUCTURA ELÉCTRICA, HIDRÁULICA, PLUVIAL, SANITARIA Y CANALIZACIONES DE RED PARA LA PUESTA EN MARCHA DE LA UNIVERSIDAD DE LA SALUD DE LA CIUDAD DE MÉXICO, PRIMERA ETAPA, UBICADA EN LAS INSTALACIONES DE LA ANTIGUA ESCUELA MILITAR DE MATERIALES DE GUERRA, AL INTERIOR DEL INMUEBLE DENOMINADO "CAMPO MILITAR NO. 1-F" AVENIDA MARCO DE QUEREÉA NO. 140, COL. PUEBLO DE SANTA FE, ALCALDÍA ÁLVARO OBREGÓN, CIUDAD DE MÉXICO, EN LA MODALIDAD DE PRECIO UNITARIO Y TIEMPO DETERMINADO	12-ago-20	9-dic-20	$15,150,005.02	$15,150,005.02	0.00	ANTICIPOS AMORTIZADO POR AMORTIZAR	N/A N/A N/A	N/A	N/A	N/A	$13,010,119.93	$0.00	100.00%	85.93%	EN PROCESO DE FINIQUITO ADMINISTRATIVO
80	DGCOP-AD-L-5-158-20	LOCALES	A.D.	XBL PROYECTOS, CONSTRUCCIONES Y SERVICIOS, S.A. DE C.V.	SERVICIOS RELACIONADOS CON LA OBRA PÚBLICA, RELATIVOS A SUPERVISIÓN TÉCNICA, ADMINISTRATIVA Y SEGUIMIENTO PROCESO EXPRESS PARA LA CONSTRUCCIÓN DE PUNTOS DE INNOVACIÓN, LIBERTAD, ARTE, EDUCACIÓN Y SABERES (PILARES) "PILARES LA PULGA", UBICADO EN FRACCIÓN DEL TERRENO EN CERRADA DE FRAY SERVANDO TERESA DE MIER S/N, COLONIA TRANVÍA, ALCALDÍA COYOACÁN, CIUDAD DE MÉXICO, EN LA MODALIDAD DE PRECIO UNITARIO Y TIEMPO DETERMINADO	12-ago-20	7-feb-21	$1,388,040.48	$1,388,040.48	0.00	ANTICIPOS AMORTIZADO POR AMORTIZAR	N/A N/A N/A	N/A	N/A	N/A	$1,377,327.58	$0.00	100.00%	98.46%	OBRA EN PROCESO (CONTRATO MULTIANUAL 2020-2021)
81	DGCOP-LPN-L-1-159-20	LOCALES	L.P.N.	CONSTRUCCIÓN DE Y MANTENIMIENTO ACTUAL, S.A. DE C.V.	TRABAJOS DE IMPERMEABILIZACIÓN, REPARACIÓN DE FILTRACIONES Y MANTENIMIENTO MAYOR (XI) MENOR (X) ESTANCIAS INFANTILES "CENDI" (CENTROS DE DESARROLLO INFANTIL) "ZONA A-3", BAJO LA MODALIDAD A PRECIO UNITARIO Y TIEMPO DETERMINADO" QUE INCLUYE LAS SIGUIENTES OBRAS: 1) CENDI "COSMOPOLITA", UBICADO EN AV. CEYLAN E ISLAS ALEUTIANAS S/N, COL. COSMOPOLITA, C.P. 02825, ALCALDÍA AZCAPOTZALCO, EN CIUDAD DE MÉXICO. 2) CENDI "AZCAPOTZCO", UBICADO EN CALLE DONAPO S/N, COL. SAN LORENZO ACOPILCO, C.P. 02845, ALCALDÍA COYOACÁN DE MORELOS, EN CIUDAD DE MÉXICO. 3) CENDI "AMANAUZ", UBICADO EN CALLE TOMANCIN S/N, COL. TLAXPANA, C.P. 11529, ALCALDÍA MIGUEL HIDALGO, EN LA CIUDAD DE MÉXICO.	14-ago-20	31-dic-20	$10,312,777.46	$10,312,777.46	0.00	ANTICIPOS AMORTIZADO POR AMORTIZAR	N/A N/A N/A	N/A	N/A	N/A	$10,260,038.39	$0.00	100.00%	99.49%	EN PROCESO DE FINIQUITO ADMINISTRATIVO
82	DGCOP-IR-L-4-160-20	LOCALES	I.R.	AURIA GEUNE ENRIQUE AGENDAÑO	PROYECTO INTEGRAL PARA LA REHABILITACIÓN, REHEDUCACIÓN, CONSTRUCCIÓN, ENTREGA Y PUESTA EN OPERACIÓN DE PUNTOS DE INNOVACIÓN, LIBERTAD, ARTE, EDUCACIÓN Y SABERES (PILARES) "PILARES CHALMITA", UBICADO EN CHALMITA ZAPATA S/N, ESQUINA FRANCISCO DEL CUAO, COLONIA CHALMITA, ALCALDÍA MILPA ALTA, CIUDAD DE MÉXICO, EN LA MODALIDAD A PRECIO ALZADO Y TIEMPO DETERMINADO	10-ago-20	28-oct-20	$2,742,898.27	$2,742,898.27	0.00	ANTICIPOS AMORTIZADO POR AMORTIZAR	N/A N/A N/A	N/A	N/A	N/A	$2,742,898.27	$0.00	100.00%	100.00%	EN PROCESO DE FINIQUITO ADMINISTRATIVO
83	DGCOP-IR-L-4-163-20	LOCALES	I.R.	GRUPO IGLURIS, S.A. DE C.V.	PROYECTO INTEGRAL PARA LA REHABILITACIÓN, REHEDUCACIÓN, CONSTRUCCIÓN, ENTREGA Y PUESTA EN OPERACIÓN DE PUNTOS DE INNOVACIÓN, LIBERTAD, ARTE, EDUCACIÓN Y SABERES (PILARES) "PILARES SAN MARCOS", UBICADO EN CALLE OLMOS S/N, COLONIA SAN MARCOS NORTE, ALCALDÍA XOCHIMILCO, CIUDAD DE MÉXICO, EN LA MODALIDAD A PRECIO ALZADO Y TIEMPO DETERMINADO	11-ago-20	23-nov-20	$5,431,886.77	$5,431,886.77	0.00	ANTICIPOS AMORTIZADO POR AMORTIZAR	N/A N/A N/A	N/A	N/A	N/A	$5,431,886.77	$0.00	100.00%	100.00%	EN PROCESO DE FINIQUITO ADMINISTRATIVO
84	DGCOP-AD-L-5-163-20	LOCALES	A.D.	ARQUITECTURA 911, S.C.	SERVICIOS RELACIONADOS CON LA OBRA PÚBLICA, RELATIVO A LA ELABORACIÓN DEL PROYECTO EJECUTIVO "PILARES ORIENTE GALVÁN", UBICADO EN CALLE GERARDO GALVÁN NÚMERO 22, COLONIA DESARROLLO URBANO QUETZALCÓATL, ALCALDÍA IZTAPALAPA, CIUDAD DE MÉXICO, EN LA MODALIDAD A PRECIO ALZADO Y TIEMPO DETERMINADO	12-ago-20	10-sep-20	$626,333.28	$626,333.28	0.00	ANTICIPOS AMORTIZADO POR AMORTIZAR	N/A N/A N/A	N/A	N/A	N/A	$626,333.28	$0.00	100.00%	100.00%	EN PROCESO DE FINIQUITO ADMINISTRATIVO
85	DGCOP-LPN-L-4-165-20	LOCALES	L.P.N.	CONSTRUCCIÓN DE Y PAVIMENTOS SAVI, S.A. DE C.V.	PROYECTO INTEGRAL PARA LA CONSTRUCCIÓN, ENTREGA Y PUESTA EN OPERACIÓN DE PUNTOS DE INNOVACIÓN, LIBERTAD, ARTE, EDUCACIÓN Y SABERES (PILARES)"PILARES VIVA EL PUEBLO", UBICADO EN CALLE COMONFORT S/N, COLONIA SANTA BÁRBARA, ALCALDÍA IZTAPALAPA, CIUDAD DE MÉXICO, EN LA MODALIDAD A PRECIO ALZADO Y TIEMPO DETERMINADO	14-ago-20	11-dic-20	$5,244,274.91	$5,244,274.91	0.00	ANTICIPOS AMORTIZADO POR AMORTIZAR	N/A N/A N/A	N/A	N/A	N/A	$5,190,055.64	$0.00	100.00%	98.92%	EN PROCESO DE FINIQUITO ADMINISTRATIVO
86	DGCOP-IS-L-1-166-20	LOCALES	I.R.	JOSÉ ÁNGEL HERNÁNDEZ CHÁVEZ	TRABAJOS DE AMPLIACIÓN, ADECUACIÓN, REHABILITACIÓN Y MANTENIMIENTO MAYOR (XI) MENOR (X) ESTANCIAS INFANTILES "CENDI" (CENTROS DE DESARROLLO INFANTIL) "ZONA A-3", BAJO LA MODALIDAD A PRECIO UNITARIO Y TIEMPO DETERMINADO" QUE INCLUYE LAS SIGUIENTES OBRAS: 1) CENDI "FRIDA KHLO", UBICADO EN CALLE 13, 14, 15 Y 21, COL. FRIDA KHLO, C.P. 02800, ALCALDÍA AZCAPOTZALCO. 2) CENDI "NUEVA SANTA MARÍA", UBICADO EN CALLE VIO Y MEMBRILLO S/N, COL. NUEVA SANTA MARÍA, C.P. 02800, ALCALDÍA AZCAPOTZALCO. 3) CENDI "TANAMC", UBICADO EN CALLE 5, ESQ. ALAMO, COL. MEXINAL, C.P. 02896, ALCALDÍA AZCAPOTZALCO. 4) JARDÍN DE NIÑOS "JOSEFA ORTIZ DE DOMÍNGUEZ", UBICADO EN BAZA NO. 67, COL. POTRERO DEL LLANO, C.P. 02896, ALCALDÍA AZCAPOTZALCO. 5) CENDI "VICTORIA DE LAS DEMOCRACIAS", UBICADO EN TORONJIL Y PERSIL S/N, COL. VICTORIA DE LAS DEMOCRACIAS, C.P. 02803, ALCALDÍA AZCAPOTZALCO. 6) CENDI "MARGARITA MAZA DE JUÁREZ", UBICADO EN AMACUZAC S/N, COL. TEZOZOMOC, ENTRE	12-ago-20	16-dic-20	$6,960,447.61	$6,960,447.61	0.00	ANTICIPOS AMORTIZADO POR AMORTIZAR	N/A N/A N/A	N/A	N/A	N/A	$6,940,758.94	$0.00	100.00%	99.54%	EN PROCESO DE FINIQUITO ADMINISTRATIVO

SECRETARÍA DE OBRAS Y SERVICIOS
DIRECCIÓN GENERAL DE OBRAS PÚBLICAS
DIRECCIÓN DE ADMINISTRACIÓN DE OBRAS Formato "C"

CORTE AL 30 DE SEPTIEMBRE DE 2021

INFORME DE AVANCE FÍSICO PARA OBRA PÚBLICA
EJERCICIO 2020

NÚMERO		F.F.	MODALIDAD	EMPRESA	DESCRIPCIÓN DEL CONTRATO	PERIODO DE EJECUCIÓN		MONTO CONTRATADO TOTAL	MONTO CONTRATADO EJERCIDO 2020	ECONOMIA	ANTICIPOS		CONVENIO (PERIODO-MONTO)			ESTIMACIÓN		AVANCE		OBSERVACIONES
CASO	CONTRATO					INICIO	TERMINO						INICIO	TERMINO	MONTO	PAGADA	EN TRAMITE	Físico	Financiero	
87	DGCOP-LPN-L-4-189-20	LOCALES	L.P.N.	ROMES CONSTRUANTE, S.A. DE C.V.	PROYECTO INTEGRAL PARA LA CONSTRUCCIÓN, ENTREGA Y PUESTA EN OPERACIÓN DE PUNTOS DE INNOVACIÓN, LIBERTAD, ARTE, EDUCACIÓN Y SABERES (PILARES): "PILARES CHIMALHUACÁN", UBICADO EN CALLE CHIMALHUACÁN SN, COLONIA PERON DE LOS BAÑOS, ALCALDÍA VENUSTIANO CARRANZA, CIUDAD DE MÉXICO; EN LA MODALIDAD A PRECIO ALZADO Y TIEMPO DETERMINADO	18-ago-20	15-dic-20	$5,812,888.94	$5,812,888.94	0.00	ANTICIPOS AMORTIZADO POR AMORTIZAR	N/A N/A N/A	N/A	N/A	N/A	$5,714,258.62	$0.00	100.00%	98.30%	EN PROCESO DE FINIQUITO ADMINISTRATIVO
88	DGCOP-LPN-L-4-170-20	LOCALES	L.P.N.	VALPER PLANEACIÓN ESTRATÉGICA, S.A. DE C.V.	PROYECTO INTEGRAL PARA LA CONSTRUCCIÓN, ENTREGA Y PUESTA EN OPERACIÓN DE PUNTOS DE INNOVACIÓN, LIBERTAD, ARTE, EDUCACIÓN Y SABERES (PILARES): "PILARES SAN LORENZO TLACOYUCAN", UBICADO EN FRACCIÓN DEL TERRENO SIN CALLE CONSTITUCIÓN SN, COLONIA SAN LORENZO TLACOYUCAN, ALCALDÍA MILPA ALTA, CIUDAD DE MÉXICO; EN LA MODALIDAD A PRECIO ALZADO Y TIEMPO DETERMINADO	18-ago-20	15-dic-20	$6,593,999.07	$6,593,999.07	0.00	ANTICIPOS AMORTIZADO POR AMORTIZAR	N/A N/A N/A	N/A	N/A	N/A	$6,593,999.07	$0.00	100.00%	100.00%	EN PROCESO DE FINIQUITO ADMINISTRATIVO
89	DGCOP-RN-L-4-171-20	LOCALES	LP	DIBORIS ACABADOS Y CONSTRUCCIONES, S.A. DE C.V.	PROYECTO INTEGRAL PARA LA REHABILITACIÓN, READECUACIÓN, ENTREGA Y PUESTA EN OPERACIÓN DE PUNTOS DE INNOVACIÓN, LIBERTAD, ARTE, EDUCACIÓN Y SABERES (PILARES): "PILARES EMILIANO ZAPATA", UBICADO EN CALLE ORIENTE 97, COLONIA TABLAS DE SAN AGUSTÍN, ALCALDÍA GUSTAVO A. MADERO, CIUDAD DE MÉXICO; 2) "PILARES ZACATECAS", UBICADO EN CALLE ESTADO DE ZACATECAS NO. 201, COLONIA PROVIDENCIA, ALCALDÍA GUSTAVO A. MADERO, CIUDAD DE MÉXICO; 3) "PILARES ESTRELLA", UBICADO EN CALLEJÓN 3-BIS, COLONIA ESTRELLA, ALCALDÍA GUSTAVO A. MADERO, CIUDAD DE MÉXICO; BAJO LA LA MODALIDAD DE PRECIO ALZADO Y TIEMPO DETERMINADO	13-ago-20	31-oct-20	$5,107,599.48	$5,107,599.48	0.00	ANTICIPOS AMORTIZADO POR AMORTIZAR	N/A N/A N/A	N/A	N/A	N/A	$5,107,599.48	$0.00	100.00%	100.00%	EN PROCESO DE FINIQUITO ADMINISTRATIVO
90	DGCOP-AD-L-1-172-20	LOCALES	A.D.	CONSTRUCTORA Y ACABADOS DRYM, S.A. DE C.V.	TRABAJOS DE AMPLIACIÓN, ADECUACIÓN, REHABILITACIÓN Y MANTENIMIENTO MAYOR Y/O MENOR DE ESTANCIAS INFANTILES "CENDI" (CENTROS DE DESARROLLO INFANTIL) BAJO LA MODALIDAD A PRECIO UNITARIO Y TIEMPO DETERMINADO" QUE INCLUYE LAS SIGUIENTES OBRAS: 1) CENDI "ALFONSO MONARREZ", UBICADO EN TOTONIAQUE SN, COL. SANTA CRUZ ACALPIXCA, C.P. 16430, ALCALDÍA COYOACÁN, EN CIUDAD DE MÉXICO. 2) CENDI "5 DE ENERO DE 1918", UBICADO EN ROSA BLANCA SN, COL. MIGUEL DE ROSSIE, C.P. 01470, ALCALDÍA ÁLVARO OBREGÓN, EN CIUDAD DE MÉXICO	12-ago-20	10-sep-20	$1,864,096.74	$1,864,096.74	0.00	ANTICIPOS AMORTIZADO POR AMORTIZAR	N/A N/A N/A	N/A	N/A	N/A	$1,862,323.39	$0.00	100.00%	99.90%	EN PROCESO DE FINIQUITO ADMINISTRATIVO
91	DGCOP-LPN-L-4-173-20	LOCALES	L.P.N.	CONSTRUCCIÓN, INFRAESTRUCTURA RAY MAQUINARIA, S.A. DE C.V.	PROYECTO INTEGRAL PARA LA CONSTRUCCIÓN, ENTREGA Y PUESTA EN OPERACIÓN DE PUNTOS DE INNOVACIÓN, LIBERTAD, ARTE, EDUCACIÓN Y SABERES (PILARES): "PILARES LOMAS DE CUALTEPEC", UBICADO EN CALLE RURAL, LOTE 10, MANZANA 18, COLONIA LOMAS DE CUALTEPEC, ALCALDÍA TLALPAN, CIUDAD DE MÉXICO; EN LA MODALIDAD A PRECIO ALZADO Y TIEMPO DETERMINADO	19-ago-20	28-nov-20	$3,437,342.19	$3,437,342.19	0.00	ANTICIPOS AMORTIZADO POR AMORTIZAR	N/A N/A N/A	N/A	N/A	N/A	$3,344,533.95	$0.00	100.00%	97.30%	EN PROCESO DE FINIQUITO ADMINISTRATIVO
92	DGCOP-AD-L-3-174-20	LOCALES	A.D.	ARQUITECTURA 201, A.C.	SERVICIOS RELACIONADOS CON LA OBRA PÚBLICA, RELATIVO A LA ELABORACIÓN DEL PROYECTO EJECUTIVO "PILARES ROMERO ARANZ", UBICADO EN FRACCIÓN DEL TERRENO EN CALLE ANDREA DEL CASTAGNO SN, ENTRE CALLE MIGUEL ÁNGEL BUONARROTI Y AVENIDA REVOLUCIÓN, COLONIA SANTA MARÍA NONOALCO, ALCALDÍA BENITO JUÁREZ, CIUDAD DE MÉXICO; EN LA MODALIDAD A PRECIO ALZADO Y TIEMPO DETERMINADO	17-ago-20	15-sep-20	$527,500.82	$527,500.82	0.00	ANTICIPOS AMORTIZADO POR AMORTIZAR	N/A N/A N/A	N/A	N/A	N/A	$527,500.82	$0.00	100.00%	100.00%	EN PROCESO DE FINIQUITO ADMINISTRATIVO
93	DGCOP-LPN-L-1-178-20	LOCALES	L.P.N.	CONSORCIO CONSTRUCTOR AR, S.A. DE C.V.	TRABAJOS DE AMPLIACIÓN, ADECUACIÓN, REHABILITACIÓN Y MANTENIMIENTO MAYOR Y/O MENOR DE ESTANCIAS INFANTILES "CENDI" (CENTROS DE DESARROLLO INFANTIL) TERMINO C.P., BAJO LA MODALIDAD A PRECIO UNITARIO Y TIEMPO DETERMINADO" QUE INCLUYE LAS SIGUIENTES OBRAS: 1) CENDI "LA CONCEPTA", UBICADO EN AV. 1° DE NOVIEMBRE SN, COL. LA CONCEPTA, C.P. 07150, ALCALDÍA ÁLVARO OBREGÓN, EN CIUDAD DE MÉXICO. 2) CENDI "MARÍA GUADALUPE DE GARCIA RUIZ", UBICADO EN CALLE GUATEMALA SN, COL. EL PARAISO, C.P. 07100, ALCALDÍA ÁLVARO OBREGÓN, EN CIUDAD DE MÉXICO. 3) CENDI "JOSÉ MARÍA PINO SUÁREZ", UBICADO EN CALLE ALDERO SN, COL. JOSÉ MARÍA PINO SUÁREZ, C.P. 01150, ALCALDÍA ÁLVARO OBREGÓN, EN CIUDAD DE MÉXICO. 4) CENDI "GÉNESIS ART", UBICADO EN AV. EUGUARDO 201, CAMINO REAL A TOLUCA SN, COL. VERÓNICA, C.P. 01340, ALCALDÍA ÁLVARO OBREGÓN, EN CIUDAD DE MÉXICO. 5) CENDI "MELCHOR MUÑIZ", UBICADO EN CALLE REVOLUCIÓN SN, COL. SAN ANGEL, C.P. 01000, ALCALDÍA ÁLVARO OBREGÓN, EN CIUDAD DE MÉXICO. 6) CENDI "TOLNAHUAC, COMIDI", UBICADO EN CALLE ANAHUAC DEL CANDE SN, COL. ALVARO	17-ago-20	31-dic-20	$19,999,999.92	$19,999,999.92	0.00	ANTICIPOS AMORTIZADO POR AMORTIZAR	N/A N/A N/A	N/A	N/A	N/A	$17,111,697.71	$0.00	100.00%	85.56%	EN PROCESO DE FINIQUITO ADMINISTRATIVO
94	DGCOP-LPN-L-4-183-20	LOCALES	L.P.N.	IGABBO Y ASOCIADOS, S. DE R.L. DE C.V.	PROYECTO INTEGRAL PARA LA CONSTRUCCIÓN, ENTREGA Y PUESTA EN OPERACIÓN DE PUNTOS DE INNOVACIÓN, LIBERTAD, ARTE, EDUCACIÓN Y SABERES (PILARES): "PILARES RIVERO NEGRI", UBICADO EN CANAL DE CHALCO SN, COLONIA CARLOS MARBOIS, ALCALDÍA IZTACALCO, CIUDAD DE MÉXICO; EN LA MODALIDAD A PRECIO ALZADO Y TIEMPO DETERMINADO	19-ago-20	15-dic-20	$5,883,529.54	$5,883,529.54	0.00	ANTICIPOS AMORTIZADO POR AMORTIZAR	N/A N/A N/A	N/A	N/A	N/A	$4,706,822.83	$0.00	100.00%	80.00%	EN PROCESO DE FINIQUITO ADMINISTRATIVO
95	DGCOP-AD-L-1-184-20	LOCALES	A.D.	DIAGNÓSTICO INTEGRAL EN SISTEMAS, S.A. DE C.V.	TRABAJOS DE AMPLIACIÓN, ADECUACIÓN, REHABILITACIÓN Y MANTENIMIENTO MAYOR Y/O MENOR DE ESTANCIAS INFANTILES "CENDI" (CENTROS DE DESARROLLO INFANTIL) BAJO LA MODALIDAD A PRECIO UNITARIO Y TIEMPO DETERMINADO" QUE INCLUYE LAS SIGUIENTES OBRAS: 1) "HILDA ANDERSON", UBICADO EN CAMELLÓN ORIENTE 98 SN, COL. MAESTROS DE RÍO BLANCO, C.P. 09080, ALCALDÍA GUSTAVO A. MADERO, 2) CENDI "SANTA MARÍA AZTAHUACÁN", UBICADO EN CALLE EJIDOS Y PALMAS SN, COL.SANTA MARÍA AZTAHUACÁN, ALCALDÍA IZTAPALAPA, EN CIUDAD DE MÉXICO	18-jul-20	13-ago-20	$1,709,058.80	$1,709,058.80	0.00	ANTICIPOS AMORTIZADO POR AMORTIZAR	N/A N/A N/A	N/A	N/A	N/A	$1,707,222.66	$1,834.29	100.00%	99.89%	EN PROCESO DE FINIQUITO ADMINISTRATIVO
96	DGCOP-IR-L-4-186-20	LOCALES	I.R.	GRUPO CONSTRUCTOR MAGRIME, S.A. DE C.V.	PROYECTO INTEGRAL PARA LA RECONSTRUCCIÓN DE LA ACOMETIDA ELÉCTRICA SUBTERRÁNEA EN MEDIA TENSIÓN PARA LA CONSTRUCCIÓN, ADECUACIÓN, REHABILITACIÓN Y/O MANTENIMIENTO DE PUNTOS DE INNOVACIÓN, LIBERTAD, ARTE, EDUCACIÓN Y SABERES (PILARES): "PILARES LOVIA DE NIEVE", UBICADO EN MISA NATURAL PROTEGIDA SIERRA DE GUADALUPE, COLONIA ARBOLEDAS, ALCALDÍA GUSTAVO A. MADERO, CIUDAD DE MÉXICO; EN LA MODALIDAD A PRECIO ALZADO Y TIEMPO DETERMINADO	18-ago-20	12-oct-20	$1,819,236.15	$1,819,236.15	0.00	ANTICIPOS AMORTIZADO POR AMORTIZAR	N/A N/A N/A	N/A	N/A	N/A	$1,819,236.15	$0.00	100.00%	100.00%	EN PROCESO DE FINIQUITO ADMINISTRATIVO

CORTE AL 30 DE SEPTIEMBRE DE 2021

INFORME DE AVANCE FÍSICO PARA OBRA PÚBLICA
EJERCICIO 2020

NÚMERO		C.U.	MODALIDAD	EMPRESA	DESCRIPCIÓN DEL CONTRATO	PERIODO DE EJECUCIÓN		MONTO CONTRATADO TOTAL	MONTO CONTRATADO EJERCICIO 2020	ECONOMÍA	ANTICIPOS		CONVENIO (PERIODO-MONTO)			ESTIMACIÓN		AVANCE		OBSERVACIONES
UNIDAD	CONTRATO					INICIO	TERMINO						INICIO	TERMINO	MONTO	PAGADA	EN TRÁMITE	FÍSICO	FINANCIERO	
87	DGCCDF-AD-L-1-169-20	LICITACIÓN	A.D.	INRECTOL, S. DE R.L. DE C.V.	TRABAJOS DE AMPLIACIÓN, ADECUACIÓN, REHABILITACIÓN Y MANTENIMIENTO MAYOR VIO MENOR DE ESTANCIAS INFANTILES "CENDI" (CENTROS DE DESARROLLO INFANTIL), BAJO LA MODALIDAD A PRECIO UNITARIO Y TIEMPO DETERMINADO" QUE INCLUYE LAS SIGUIENTES OBRAS: 1) CENDI "NARVARTE" UBICADO EN CERRITO 207 ESQ. SUR 15 SN, C. P. 03600, COL. NARVARTE ORIENTAL, ALCALDÍA IZTACALCO, EN CIUDAD DE MÉXICO. 2) CENDI "MIXHUCA" UBICADO EN CALLE MIXHUCA/JAUCAS NO. 44, COL. MIXHUCA, C.P. 15030, ALCALDÍA VENUSTIANO CARRANZA, EN CIUDAD DE MÉXICO.	3-ago-20	31-ago-20	$1,880,771.18	$1,880,771.18	0.00	ANTICIPOS AMORTIZADO POR AMORTIZAR	N/A N/A N/A	N/A	N/A	N/A	$1,880,771.18	$0.00	100.00%	100.00%	EN PROCESO DE FINIQUITO ADMINISTRATIVO
88	DGCCDF-LPN-L-4-168-20	LICITACIÓN	L.P.N.	CORPOMARA CONSTRUCTORA, S.A. DE C.V.	PROYECTO INTEGRAL PARA LA CONSTRUCCIÓN, ENTREGA Y PUESTA EN OPERACIÓN DE PUNTOS DE INNOVACIÓN, LIBERTAD, ARTE, EDUCACIÓN Y SABERES (PILARES) "PILARES SAN PABLO TEPETLAPA", UBICADO EN CALZADA DE LA VIRGEN S/N, COLONIA ex EJIDO SAN PABLO TEPETLAPA, ALCALDÍA COYOACÁN, CIUDAD DE MÉXICO, EN LA MODALIDAD A PRECIO ALZADO Y TIEMPO DETERMINADO.	24-ago-20	21-dic-20	$8,430,072.58	$8,430,072.58	0.00	ANTICIPOS AMORTIZADO POR AMORTIZAR	N/A N/A N/A	N/A	N/A	N/A	$0.00	$0.00	0.00%	0.00%	OBRA CANCELADA
89	DGCCDF-AD-L-5-169-20	LICITACIÓN	A.D.	CARLOS ENRIQUE PACHECO GARNICA	SERVICIOS RELACIONADOS CON LA OBRA PÚBLICA, RELATIVO A LA ELABORACIÓN DEL PROYECTO EJECUTIVO PARA LAS SIGUIENTES OBRAS: 1) "PILARES EL ZAPOTE", UBICADO CALLE EL ZAPOTE No. 120, COLONIA EL ZAPOTE 1, ALCALDÍA TLÁLPAN, CIUDAD DE MÉXICO, EN LA MODALIDAD A PRECIO ALZADO Y TIEMPO DETERMINADO. 2) "PILARES SANTA CRUZ XOCHITEPEC", UBICADO EN CALLE COMERCIO No. 8, COLONIA SANTA CRUZ XOCHITEPEC, ALCALDÍA XOCHIMILCO, CIUDAD DE MÉXICO, EN LA MODALIDAD A PRECIO ALZADO Y TIEMPO DETERMINADO.	12-ago-20	10-sep-20	$748,094.00	$748,094.00	0.00	ANTICIPOS AMORTIZADO POR AMORTIZAR	N/A N/A N/A	N/A	N/A	N/A	$748,094.00	$0.00	100.00%	100.00%	EN PROCESO DE FINIQUITO ADMINISTRATIVO
100	DGCCDF-AD-L-1-189-20	LICITACIÓN	A.D.	INGENIERÍA INTEGRAL VALOR, S.A. DE C.V.	TRABAJOS DE AMPLIACIÓN, ADECUACIÓN, REHABILITACIÓN Y MANTENIMIENTO MAYOR, VIO MENOR DE ESTANCIAS INFANTILES "CENDI" (CENTROS DE DESARROLLO INFANTIL), BAJO LA MODALIDAD A PRECIO UNITARIO Y TIEMPO DETERMINADO" QUE INCLUYE LAS SIGUIENTES OBRAS: 1) CENDI "ALEJANDRA", UBICADO EN CALLE ANALAPA NO. 38, COL. PUEBLO DE SANTA CRUZ ACAPOTZALCO, C.P. 02550, ALCALDÍA AZCAPOTZALCO, EN CIUDAD DE MÉXICO. 2) CENDI "CALLIN EN VELOZ", UBICADO EN CALLE NEZAHUALCÓYOTL, ESQ. EJERCITO OCOTITLAN, BAR. PEDRO ATOPAN, C.P. 05590, ALCALDÍA MILPA ALTA, EN CIUDAD DE MÉXICO.	12-ago-20	10-sep-20	$1,884,006.38	$1,884,006.38	0.00	ANTICIPOS AMORTIZADO POR AMORTIZAR	N/A N/A N/A	N/A	N/A	N/A	$1,832,757.38	$0.00	100.00%	98.32%	EN PROCESO DE FINIQUITO ADMINISTRATIVO
101	DGCCDF-IR-L-6-191-20	LICITACIÓN	I.R.	COMBILA TORES ADM, S.A. DE C.V.	SUPERVISIÓN TÉCNICA Y ADMINISTRATIVA PARA LOS TRABAJOS DE AMPLIACIÓN, ADECUACIÓN, REHABILITACIÓN Y MANTENIMIENTO MAYOR, VIO MENOR DE ESTANCIAS INFANTILES "CENDI" (CENTROS DE DESARROLLO INFANTIL) "ZONA IV", BAJO LA MODALIDAD A PRECIO UNITARIO Y TIEMPO DETERMINADO" QUE INCLUYE A LAS SIGUIENTES OBRAS: 1) CENDI "COSMOPOLITA", UBICADO EN AV. GUYLAM E IRJAN ALEUTIANAS S/N, COL. COSMOPOLITA, C.P. 09870, ALCALDÍA IZTACALCO, EN CIUDAD DE MÉXICO. 2) CENDI "ACOAPILCO", UBICADO EN CALLE DICAMPO S/N, COL. SAN LORENZO ACOAPILCO, C.P. 05410, ALCALDÍA CUAJIMALPA DE MORELOS, EN CIUDAD DE MÉXICO. 3) CENDI "AMANAUC", UBICADO EN CALLE TONANCIN S/N, COL. TLAXPANA, C.P.	25-ago-20	31-dic-20	$1,710,888.48	$1,710,888.48	0.00	ANTICIPOS AMORTIZADO POR AMORTIZAR	N/A N/A N/A	N/A	N/A	N/A	$1,710,888.48	$0.00	100.00%	100.00%	EN PROCESO DE FINIQUITO ADMINISTRATIVO
102	DGCCDF-LPN-L-4-194-20	LICITACIÓN	L.P.N.	SUPERIOR INGENIERÍA, S.A. DE C.V.	PROYECTO INTEGRAL PARA LA CONSTRUCCIÓN, ENTREGA Y PUESTA EN OPERACIÓN DE PUNTOS DE INNOVACIÓN, LIBERTAD, ARTE, EDUCACIÓN Y SABERES (PILARES) "PILARES LA COMUNA QUETZALCÓATL", UBICADO EN PROLONGACIÓN DEL TORNEO EN VILLA NUEVA DE ARMAS NO 48, LT-5, COLONIA DESARROLLO URBANO QUETZALCÓATL, ALCALDÍA IZTAPALAPA, CIUDAD DE MÉXICO, EN LA MODALIDAD DE PRECIO ALZADO Y TIEMPO DETERMINADO.	24-ago-20	21-dic-20	$8,624,185.87	$8,624,185.87	0.00	ANTICIPOS AMORTIZADO POR AMORTIZAR	N/A N/A N/A	N/A	N/A	N/A	$8,719,177.86	$0.00	100.00%	[illegible]	EN PROCESO DE FINIQUITO ADMINISTRATIVO
103	DGCCDF-AD-L-3-188-20	LICITACIÓN	A.D.	TALLER DC, S.C.	SERVICIOS RELACIONADOS CON LA OBRA PÚBLICA, RELATIVO A LA ELABORACIÓN DEL PROYECTO EJECUTIVO "PILARES TERRA UNIDA", UBICADO EN PORLONGACIÓN DEL TORNEO EN ANDADOR PRINCIPAL S/N, COLONIA TERRA UNIDA, ALCALDÍA MAGDALENA CONTRERAS, CIUDAD DE MÉXICO, EN LA MODALIDAD A PRECIO ALZADO Y TIEMPO DETERMINADO.	1-sep-20	30-sep-20	$407,350.00	$407,350.00	0.00	ANTICIPOS AMORTIZADO POR AMORTIZAR	N/A N/A N/A	N/A	N/A	N/A	$407,350.00	$0.00	100.00%	100.00%	EN PROCESO DE FINIQUITO ADMINISTRATIVO
104	DGCCDF-LPN-A-187-20	LICITACIÓN	L.P.N.	TOPA CONSTRUCCIONES, S.A. DE C.V.	TRABAJOS DE AMPLIACIÓN, ADECUACIÓN, REHABILITACIÓN Y MANTENIMIENTO MAYOR, VIO MENOR DE ESTANCIAS INFANTILES "CENDI" (CENTROS DE DESARROLLO INFANTIL) "ZONA XIII", BAJO LA MODALIDAD A PRECIO UNITARIO Y TIEMPO DETERMINADO" QUE INCLUYE LAS SIGUIENTES OBRAS: 1) CENDI CDF MANUEL GÓMEZ MORÍN", UBICADO EN AV. CUAUHTÉMOC Y EJE 7 SUR (MUNICIPIO LIBRE) S/N, COL. SANTA CRUZ ATOYAC, C.P. 03310 ALCALDÍA BENITO JUÁREZ, EN CIUDAD DE MÉXICO. 2) CENDI "LUIS H. ALVAREZ", UBICADO EN MONTE ALZORE NO. 32, COL. POSTAL, C.P. 03410, ALCALDÍA BENITO JUÁREZ, EN CIUDAD DE MÉXICO. 3) CEDI "INFONAVIT", UBICADO EN AV. PAZ DE AGUA S/N, COL. INFONAVIT, C.P. 09700, ALCALDÍA IZTACALCO, EN CIUDAD DE MÉXICO.	27-ago-20	31-dic-20	$8,132,473.08	$8,132,473.08	0.00	ANTICIPOS AMORTIZADO POR AMORTIZAR	N/A N/A N/A	N/A	N/A	N/A	$7,992,954.20	$0.00	100.00%	98.28%	EN PROCESO DE FINIQUITO ADMINISTRATIVO
105	DGCCDF-IR-L-4-189-20	LICITACIÓN	I.R.	GRUPO FAE DEL CENTRO, S.A. DE C.V.	PROYECTO INTEGRAL PARA LA REHABILITACIÓN, READECUACIÓN Y CONSTRUCCIÓN PARA LA ENTREGA Y PUESTA EN OPERACIÓN DE PUNTOS DE INNOVACIÓN, LIBERTAD, ARTE, EDUCACIÓN Y SABERES (PILARES) "PILARES CONTADERO", UBICADO EN CALLE PROLONGACIÓN 16 DE SEPTIEMBRE S/N, COLONIA EL CONTADERO, ALCALDÍA CUAJIMALPA DE MORELOS, CIUDAD DE MÉXICO, EN LA MODALIDAD A PRECIO ALZADO Y TIEMPO DETERMINADO.	31-ago-20	21-feb-20	$5,027,924.00	$5,027,924.00	0.00	ANTICIPOS AMORTIZADO POR AMORTIZAR	N/A N/A N/A	N/A	N/A	N/A	$5,027,924.00	$0.00	100.00%	100.00%	EN PROCESO DE FINIQUITO ADMINISTRATIVO

SECRETARÍA DE OBRAS Y SERVICIOS
DIRECCIÓN GENERAL DE OBRA PÚBLICA
DIRECCIÓN DE CONSTRUCCIÓN DE OBRA PÚBLICA "C"

CORTE AL 30 DE SEPTIEMBRE DE 2021

INFORME DE AVANCE FÍSICO PARA OBRA PÚBLICA
EJERCICIO 2020

NÚMERO		F.F.	MODALIDAD	EMPRESA	DESCRIPCIÓN DEL CONTRATO	PERIODO DE EJECUCIÓN		MONTO CONTRATADO TOTAL	MONTO CONTRATADO EJERCICIO 2020	ECONOMÍA	ANTICIPOS		CONVENIO (PERIODO-MONTO)			ESTIMACIÓN		AVANCE		OBSERVACIONES
CASO	CONTRATO					INICIO	TÉRMINO						INICIO	TÉRMINO	MONTO	PAGADO	ESTIMATE	FÍSICO	FINANCIERO	
108	DGCOP-LPN-L-4-230-20	LOCALES	LPN	CONSTRUCCIÓN INFRAESTRUCTURA Y MAQUINARIA, S.A. DE C.V.	PROYECTO INTEGRAL PARA LA CONSTRUCCIÓN, ENTREGA Y PUESTA EN OPERACIÓN DEL "CEMS SAN FRANCISCO TLALNEPANTLA", UBICADO EN AV. CONSTITUCIÓN NO. 91, COLONIA SAN FRANCISCO TLALNEPANTLA, ALCALDÍA XOCHIMILCO, C.P. 16900, CIUDAD DE MÉXICO, EN LA MODALIDAD A PRECIO ALZADO Y TIEMPO DETERMINADO	31-ago-20	31-dic-20	$10,384,051.88	$10,384,051.88	0.00	ANTICIPOS AMORTIZADO POR AMORTIZAR	N/A N/A N/A	N/A	N/A	N/A	$10,384,051.87	$0.00	100.00%	100.00%	EN PROCESO DE FINIQUITO ADMINISTRATIVO
107	DGCOP-AD-L-4-209-20	LOCALES	A.D.	SUAREZ, S.A. DE C.V.	PROYECTO INTEGRAL PARA LA CONSTRUCCIÓN, ENTREGA Y PUESTA EN OPERACIÓN DE PUNTOS DE INNOVACIÓN, LIBERTAD, ARTE, EDUCACIÓN Y SABERES (PILARES) "PILARES PROGRESO NACIONAL", UBICADO EN AVENIDA RÍO DE LOS REMEDIOS SIN ENTRE CALLE 27 Y 29, COLONIA PROGRESO NACIONAL, ALCALDÍA GUSTAVO A. MADERO, CIUDAD DE MÉXICO, EN LA MODALIDAD A PRECIO ALZADO Y TIEMPO DETERMINADO.	31-ago-20	28-dic-20	$11,373,930.20	$11,373,930.20	0.00	ANTICIPOS AMORTIZADO POR AMORTIZAR	N/A N/A N/A	N/A	N/A	N/A	$11,373,930.20	$0.00	100.00%	100.00%	EN PROCESO DE FINIQUITO ADMINISTRATIVO
106	DGCOP-LPN-L-4-204-2020	LOCALES	LPN	GRUPO TOLROS, S.A. DE C.V.	PROYECTO INTEGRAL PARA LA CONSTRUCCIÓN, ENTREGA Y PUESTA EN OPERACIÓN DE PUNTOS DE INNOVACIÓN, LIBERTAD, ARTE, EDUCACIÓN Y SABERES (PILARES) "(PILARES SANTA MARÍA TOMATLAN)", UBICADO EN CALLE CANAL NACIONAL S/N, COLONIA GERMANIA (CANAL NACIONAL), COLONIA SANTA MARÍA TOMATLÁN, ALCALDÍA IZTAPALAPA, CIUDAD DE MÉXICO EN LA MODALIDAD A PRECIO ALZADO Y TIEMPO DETERMINADO.	27-ago-20	4-dic-20	$8,710,253.76	$8,710,253.76	0.00	ANTICIPOS AMORTIZADO POR AMORTIZAR	N/A N/A N/A	N/A	N/A	N/A	$8,609,732.96	$0.00	100.00%	98.85%	EN PROCESO DE FINIQUITO ADMINISTRATIVO
105	DGCOP-AD-L-4-207-20	LOCALES	A.D.	GRUPO CONSTRUCTOR DAFNO, S.A. DE C.V.	PROYECTO INTEGRAL PARA LA REHABILITACIÓN, READECUACIÓN Y CONSTRUCCIÓN PARA LA ENTREGA Y PUESTA EN OPERACIÓN DE PUNTOS DE INNOVACIÓN, LIBERTAD, ARTE, EDUCACIÓN Y SABERES (PILARES) "PILARES SAN LORENZO", UBICADO EN FRACCIÓN DEL TERRENO EN CALLE MIGUEL HIDALGO No. 4, COLONIA SAN LORENZO ATEMOAYA, ALCALDÍA XOCHIMILCO, CIUDAD DE MÉXICO, EN LA MODALIDAD A PRECIO ALZADO Y TIEMPO DETERMINADO	31-ago-20	23-nov-20	$2,793,325.55	$2,793,325.55	0.00	ANTICIPOS AMORTIZADO POR AMORTIZAR	N/A N/A N/A	N/A	N/A	N/A	$2,793,325.55	$0.00	100.00%	100.00%	EN PROCESO DE FINIQUITO ADMINISTRATIVO
102	DGCOP-IR-L-4-258-20	LOCALES	I.R.	GINTA DESARROLLOS, S.A. DE C.V.	PROYECTO INTEGRAL PARA LA CONSTRUCCIÓN, ENTREGA Y PUESTA EN OPERACIÓN DE PUNTOS DE INNOVACIÓN, LIBERTAD, ARTE, EDUCACIÓN Y SABERES (PILARES) "PILARES TEPAHUKOCO", UBICADO EN CALLE TEPAHUACO, COLONIA SAN MARCOS, ALCALDÍA AZCAPOTZALCO, CIUDAD DE MÉXICO, EN LA MODALIDAD A PRECIO ALZADO Y TIEMPO DETERMINADO.	3-sep-20	21-feb-21	$8,291,834.13	$8,291,834.13	0.00	ANTICIPOS AMORTIZADO POR AMORTIZAR	N/A N/A N/A	N/A	N/A	N/A	$8,017,312.60	$0.00	100.00%	95.00%	OBRA EN PROCESO (CONTRATO MULTIANUAL 2020-2021)
101	DGCOP-IR-L-4-259-20	LOCALES	I.R.	GINTA DESARROLLOS, S.A. DE C.V.	PROYECTO INTEGRAL PARA LA CONSTRUCCIÓN, ENTREGA Y PUESTA EN OPERACIÓN DE PUNTOS DE INNOVACIÓN, LIBERTAD, ARTE, EDUCACIÓN Y SABERES (PILARES) "PILARES ANTIGUA VÍA A LA VENTA", UBICADO EN ANTIGUA VÍA A LA VENTA, COLONIA ARTURO MARTÍNEZ, ALCALDÍA ÁLVARO OBREGÓN, CIUDAD DE MÉXICO, EN LA MODALIDAD A PRECIO ALZADO Y TIEMPO DETERMINADO.	11-sep-20	24-feb-21	$8,910,397.44	$8,910,397.44	0.00	ANTICIPOS AMORTIZADO POR AMORTIZAR	N/A N/A N/A	N/A	N/A	N/A	$8,470,577.36	$0.00	100.00%	95.00%	OBRA EN PROCESO (CONTRATO MULTIANUAL 2020-2021)
112	DGCOP-AD-L-4-216-20	LOCALES	A.D.	PROYECTOS Y CONSTRUCCIONES DAVIMA, S.A. DE C.V.	PROYECTO INTEGRAL PARA LA CONSTRUCCIÓN, ENTREGA Y PUESTA EN OPERACIÓN DE PUNTOS DE INNOVACIÓN, LIBERTAD, ARTE, EDUCACIÓN Y SABERES (PILARES) "PILARES RALCONES DE COYUYA", UBICADO EN FRACCIÓN DE TERRENO UBICADA EN AVENIDA CENTENARIO S/N, ESQUINA CON CANINO PUENTA COLORADO, COLONIA BALCONES DE COYUYA, ALCALDÍA ÁLVARO OBREGÓN, CIUDAD DE MÉXICO, EN LA MODALIDAD A PRECIO ALZADO Y TIEMPO DETERMINADO.	31-ago-20	28-dic-20	$7,286,602.25	$7,286,602.25	0.00	ANTICIPOS AMORTIZADO POR AMORTIZAR	N/A N/A N/A	N/A	N/A	N/A	$147,837.18	$0.00	100.00%	2.03%	EN PROCESO DE FINIQUITO ADMINISTRATIVO
113	DGCOP-AD-L-3-221-20	LOCALES	A.D.	PROGRAFTURA GP, S.C.	SERVICIOS RELACIONADOS CON LA OBRA PÚBLICA, RELATIVO A LA ELABORACIÓN DEL PROYECTO EJECUTIVO "PILARES ALFONSO PRIANI", UBICADO EN CALLE ALFONSO PRIANI S/N ESQUINA MANUEL CASTREJÓN, COLONIA GUADALUPE, ALCALDÍA MAGDALENA CONTRERAS, CIUDAD DE MÉXICO, EN LA MODALIDAD A PRECIO ALZADO Y TIEMPO DETERMINADO.	08-ago-20	28-dic-20	$357,983.70	$357,983.70	0.00	ANTICIPOS AMORTIZADO POR AMORTIZAR	N/A N/A N/A	N/A	N/A	N/A	$357,983.70	$0.00	100.00%	100.00%	EN PROCESO DE FINIQUITO ADMINISTRATIVO
114	DGCOP-IR-L-4-223-20	LOCALES	I.R.	FORLIMR, FORTALEZA EN ARQUITECTURA, S.A. DE C.V.	PROYECTO INTEGRAL PARA LA CONSTRUCCIÓN, ENTREGA Y PUESTA EN OPERACIÓN DE PUNTOS DE INNOVACIÓN, LIBERTAD, ARTE, EDUCACIÓN Y SABERES "PILARES (LA ESTANCIA)", UBICADO AVENIDA CAMINO A LAS MINAS S/N ESQUINA AVENIDA CAÑADA, COLONIA LOMAS DE LA ESTANCIA, ALCALDÍA ÉTAPALAPA, CIUDAD DE MÉXICO, EN LA MODALIDAD A PRECIO ALZADO Y TIEMPO DETERMINADO.	21-sep-20	4-mar-21	$2,359,759.49	$2,359,759.49	0.00	ANTICIPOS AMORTIZADO POR AMORTIZAR	N/A N/A N/A	N/A	N/A	N/A	$2,359,759.49	$0.00	100.00%	100.00%	OBRA EN PROCESO (CONTRATO MULTIANUAL 2020-2021)
115	DGCOP-AD-L-3-229-20	LOCALES	A.D.	DELLEKAMP ARQUITECTURA, S.A. DE C.V.	SERVICIOS RELACIONADOS CON LA OBRA PÚBLICA, RELATIVO A LA ELABORACIÓN DEL PROYECTO EJECUTIVO "PILARES DR. GUETTALGATL", UBICADO EN CALLE CARLOS A. VIVAL No. 85, COLONIA GUADALUPE, ALCALDÍA TLÁHUAC, CIUDAD DE MÉXICO, EN LA MODALIDAD A PRECIO ALZADO Y TIEMPO DETERMINADO.	22-sep-20	28-dic-20	$337,400.87	$337,400.87	0.00	ANTICIPOS AMORTIZADO POR AMORTIZAR	N/A N/A N/A	N/A	N/A	N/A	$337,400.87	$0.00	100.00%	100.00%	EN PROCESO DE FINIQUITO ADMINISTRATIVO
116	DGCOP-AD-L-3-227-20	LOCALES	A.D.	TALLER 9A, S.A. DE C.V.	SERVICIOS RELACIONADOS CON LA OBRA PÚBLICA, RELATIVO A LA ELABORACIÓN DEL PROYECTO EJECUTIVO "PILARES DR. SAVA JÁUREZ", UBICADO EN AV. MAGNOLIA S/N, COLONIA PEDREGAL DE SANTO DOMINGO, ALCALDÍA COYOACÁN, CIUDAD DE MÉXICO, EN LA MODALIDAD A PRECIO ALZADO Y TIEMPO DETERMINADO.	7-sep-20	28-dic-20	$366,171.42	$366,171.42	0.00	ANTICIPOS AMORTIZADO POR AMORTIZAR	N/A N/A N/A	N/A	N/A	N/A	$366,171.42	$0.00	100.00%	100.00%	EN PROCESO DE FINIQUITO ADMINISTRATIVO
117	DGCOP-IR-L-3-236-20	LOCALES	I.R.	RADAGO MAQUINARIA Y CONSTRUCCIONES, S.A. DE C.V.	TRABAJOS DE CONSTRUCCIÓN, ADECUACIÓN, REHABILITACIÓN Y MANTENIMIENTO DE PUNTOS DE INNOVACIÓN, LIBERTAD, ARTE, EDUCACIÓN Y SABERES (PILARES) "PILARES SAN JUAN TEPENAHUAC", UBICADO EN CALLE MORELOS S/N ENTRE LAS CALLES FLORIDA Y GUADALUPE, COLONIA SAN JUAN TEPENAHUAC, ALCALDÍA MILPA ALTA, CIUDAD DE MÉXICO, A PRECIO ALZADO Y TIEMPO DETERMINADO.	20-oct-20	19-nov-20	$792,240.59	$792,240.59	0.00	ANTICIPOS AMORTIZADO POR AMORTIZAR	N/A N/A N/A	N/A	N/A	N/A	$792,240.59	$0.00	100.00%	100.00%	EN PROCESO DE FINIQUITO ADMINISTRATIVO

SECRETARÍA DE OBRAS Y SERVICIOS
DIRECCIÓN GENERAL DE OBRAS Y SERVICIOS
DIRECCIÓN EJECUTIVA DE OBRAS Y SERVICIOS
DIRECCIÓN DE CONSTRUCCIÓN DE OBRA "C"

CORTE AL 30 DE SEPTIEMBRE DE 2021

INFORME DE AVANCE FÍSICO PARA OBRA PÚBLICA
EJERCICIO 2020

NÚMERO		F.F.	MODALIDAD	EMPRESA	DESCRIPCIÓN DEL CONTRATO	PERIODO DE EJECUCIÓN		MONTO CONTRATADO TOTAL	MONTO CONTRATADO EJERCICIO 2020	DIFERENCIA	ANTICIPOS		CONVENIO (PERIODO-MONTO)			ESTIMACIÓN		AVANCE		OBSERVACIONES
CLAVE	CONTRATO					INICIO	TERMINO						INICIO	TERMINO	MONTO	FACIZADA	EN TRÁMITE	FÍSICO	FINANCIERO	
118	DGCOP-AD-L-2-239-20	LOCALES	A.C.	DESARROLLO SUSTENTABLE ARRIEL, S.A. DE C.V.	TRABAJOS DE CONSTRUCCIÓN, ADECUACIÓN, REHABILITACIÓN Y MANTENIMIENTO DE PUNTOS DE INNOVACIÓN, LIBERTAD, ARTE, EDUCACIÓN Y SABERES (PILARES) "PILARES JOYA DE NIEVE - VALIDAD", A PRECIO ALZADO Y TIEMPO DETERMINADO, UBICADO EN ÁREA NATURAL PROTEGIDA MERIA DE GUADALUPE, COLONIA ARBOLEDAS, ALCALDÍA GUSTAVO A. MADERO, CIUDAD DE MÉXICO.	9-oct-20	28-oct-20	$1,749,364.74	$1,749,364.74	0.00	ANTICIPOS AMORTIZADO POR AMORTIZAR	N/A N/A N/A	N/A	N/A	N/A	$1,749,364.73	$0.00	100.00%	100.00%	EN PROCESO DE FINIQUITO ADMINISTRATIVO
119	DGCOP-AD-L-2-240-20	LOCALES	A.C.	CORPMAMA, S.A. DE C.V.	PROYECTO INTEGRAL PARA LA CONSTRUCCIÓN, ENTREGA Y PUESTA EN OPERACIÓN DE PUNTOS DE INNOVACIÓN, LIBERTAD, ARTE, EDUCACIÓN Y SABERES (PILARES) "PILARES BARRIO 18", UBICADO EN AVENIDA PLAN DE GUADALUPE ESQUINA CANAL DE LA NORIA COLONIA BARRIO 18 , ALCALDÍA XOCHIMILCO, CIUDAD DE MÉXICO, EN LA MODALIDAD A PRECIO ALZADO Y TIEMPO DETERMINADO	14-oct-20	25-feb-21	$6,956,489.16	$6,956,489.16	0.00	ANTICIPOS AMORTIZADO POR AMORTIZAR	N/A N/A N/A	N/A	N/A	N/A	$6,956,489.14	$0.00	100.00%	100.00%	EN PROCESO DE FINIQUITO ADMINISTRATIVO
120	DGCOP-AD-L-2-241-20	LOCALES	A.C.	RASIA INTERNACIONAL, S.A. DE C.V.	CONTRATACIÓN DE LOS SERVICIOS DE OBRA PÚBLICA, RELATIVOS AL DICTAMEN EN SEGURIDAD ESTRUCTURAL PARA EL REFORZAMIENTO DEL INMUEBLE PARA LA UNIVERSIDAD AGRARIA DE MÉXICO, UBICADA EN CALLE VERACRUZ Nº 69(40), C.P. 10300, COLONIA SANTA CRUZ, ALCALDÍA MIGUEL HIDALGO, CIUDAD DE MÉXICO, EN LA MODALIDAD DE PRECIO ALZADO Y TIEMPO DETERMINADO	21-sep-20	25-oct-20	$1,769,279.37	$1,769,279.37	0.00	ANTICIPOS AMORTIZADO POR AMORTIZAR	N/A N/A N/A	N/A	N/A	N/A	$1,769,279.36	$0.00	100.00%	100.00%	EN PROCESO DE FINIQUITO ADMINISTRATIVO
121	DGCOP-AD-L-1-242-20	LOCALES	A.C.	HILARIO RAMÍREZ MORENO	CONSTRUCCIÓN, ENTREGA Y PUESTA EN OPERACIÓN DE PUNTOS DE INNOVACIÓN, LIBERTAD, ARTE, EDUCACIÓN Y SABERES (PILARES) "PILARES TIERRA UNIDA" UBICADO EN CALLE ANDADOR PRINCIPAL S/N, COLONIA TIERRA UNIDA, ALCALDÍA MAGDALENA CONTRERAS, CIUDAD DE MÉXICO, SOBRE LA BASE DE PRECIO UNITARIO Y TIEMPO DETERMINADO	15-oct-20	11-feb-21	$11,350,522.68	$11,350,522.68	0.00	ANTICIPOS AMORTIZADO POR AMORTIZAR	N/A N/A N/A	15-oct-20	12-mar-21	$2,763,878.65	$9,657,151.49	$0.00	100.00%	87.83%	EN PROCESO DE FINIQUITO ADMINISTRATIVO
122	DGCOP-IR-L-2-243-20	LOCALES	I.R.	H.I.C. INFRAESTRUCTURA PROGRESIVA, S.A. DE C.V.	SUPERVISIÓN TÉCNICA Y ADMINISTRATIVA PARA EL PROYECTO INTEGRAL PARA LA CONSTRUCCIÓN, ENTREGA Y PUESTA EN OPERACIÓN PARA EL EDIFICIO 2 Y TRABAJOS DE REHABILITACIÓN Y MANTENIMIENTO MAYOR Y/O MENOR PARA EL EDIFICIO 1 DE LA "UNIVERSIDAD DEL OAXAC", UBICADO EN AVENIDA SAN JERÓNIMO Y/O AVENIDA POTRERILLO Nº 3905, COLONIA AR BERNABÉ OCOTEPEC, ALCALDÍA MAGDALENA CONTRERAS, C.P. 10300 CIUDAD DE MÉXICO, SOBRE LA BASE DE PRECIO UNITARIO Y TIEMPO DETERMINADO	28-oct-20	09-jun-21	$1,033,773.72	$1,033,773.72	0.00	ANTICIPOS AMORTIZADO POR AMORTIZAR	N/A N/A N/A	N/A	N/A	N/A	$997,996.39	$0.00	56.00%	95.98%	EN PROCESO DE FINIQUITO ADMINISTRATIVO
123	DGCOP-IR-L-2-244-20	LOCALES	I.R.	CINUTRO INGENIERÍA Y CONSTRUCCIÓN, S.A. DE C.V.	SERVICIOS RELACIONADOS CON LA OBRA PÚBLICA, RELATIVOS A SUPERVISIÓN TÉCNICA, ADMINISTRATIVA PARA LOS PROYECTOS INTEGRALES PARA LA CONSTRUCCIÓN, ENTREGA Y PUESTA EN OPERACIÓN DE PUNTOS DE INNOVACIÓN, LIBERTAD, ARTE, EDUCACIÓN Y SABERES (PILARES) "PILARES COHA (JEC)" Y/O "PILARES PROGRESO NACIONAL" UBICADO EN AVENIDA 3RD DE LOS REMEDIOS S/N ENTRE CALLE 23 Y 25, COLONIA PROGRESO NACIONAL, ALCALDÍA GUSTAVO A. MADERO,Y/O "PILARES CHIMALPOPOCA", UBICADO EN la CERRADA CHIMALPOPOCA 2-1 MZ-55 LT-23, COLONIA CASTILLO	30-sep-20	28-mar-21	$2,741,272.58	$2,741,272.58	0.00	ANTICIPOS AMORTIZADO POR AMORTIZAR	N/A N/A N/A	N/A	N/A	N/A	$1,644,577.51	$0.00	100.00%	60.00%	EN PROCESO DE FINIQUITO ADMINISTRATIVO
124	DGCOP-IR-L-4-247-20	LOCALES	I.R.	MC CINTNEY INTERNACIONAL, S. DE R.L. DE C.V.	PROYECTO INTEGRAL PARA LA CONSTRUCCIÓN, REHABILITACIÓN Y READECUACIÓN PARA LA ENTREGA Y PUESTA EN OPERACIÓN DE PUTOS DE INNOVACIÓN, LIBERTAD, ARTE, EDUCACIÓN Y SABERES (PILARES) "PILARES DEPORTIVO TOTLA GUERRERO", UBICADO EN CALLE CABO SAN LUCAS MANZANA 156 LOTE 5, COLONIA GABRIEL HERNÁNDEZ, ALCALDÍA GUSTAVO A. MADERO, CIUDAD DE MÉXICO, EN LA MODALIDAD A PRECIO ALZADO Y TIEMPO DETERMINADO.	21-sep-20	19-ene-21	$5,556,169.41	$5,556,169.41	0.00	ANTICIPOS AMORTIZADO POR AMORTIZAR	N/A N/A N/A	N/A	N/A	N/A	$5,491,392.70	$0.00	100.00%	99.00%	EN PROCESO DE FINIQUITO ADMINISTRATIVO
125	DGCOP-IR-L-4-249-20	LOCALES	I.R.	MC CINTNEY INTERNACIONAL, S. DE R.L. DE C.V.	PROYECTO INTEGRAL PARA LA CONSTRUCCIÓN, REHABILITACIÓN Y READECUACIÓN PARA LA ENTREGA Y PUESTA EN OPERACIÓN DE PUNTOS DE INNOVACIÓN, LIBERTAD, ARTE, EDUCACIÓN Y SABERES (PILARES) "PILARES BOSQUES DE ARAGÓN", UBICADO EN BOSQUES DE ARAGÓN, AVENIDA 710 S/N COLONIA SAN JUAN DE ARAGÓN, ALCALDÍA GUSTAVO A. MADERO, CIUDAD DE MÉXICO, EN LA MODALIDAD A PRECIO ALZADO Y TIEMPO DETERMINADO.	21-sep-20	19-ene-21	$7,009,820.71	$7,009,820.71	0.00	ANTICIPOS AMORTIZADO POR AMORTIZAR	N/A N/A N/A	N/A	N/A	N/A	$6,350,792.54	$0.00	100.00%	90.60%	OBRA EN PROCESO (CONTRATO MULTIANUAL 2020-2021)
126	DGCOP-AD-L-2-245-20	LOCALES	A.C.	CARLOS ENRIQUE FACIO GASELA	SERVICIOS RELACIONADOS CON LA OBRA PÚBLICA, RELATIVO A LA ELABORACIÓN DEL PROYECTO EJECUTIVO "PILARES DF LATANDEMET", UBICADO EN AVENIDA LATANDEMES No. 146, COL. PEDREGAL LAS AGUILAS, ALCALDÍA TLALPAN, CIUDAD DE MÉXICO, EN LA MODALIDAD A PRECIO ALZADO Y TIEMPO DETERMINADO.	21-sep-20	28-dic-20	$442,516.48	$442,516.48	0.00	ANTICIPOS AMORTIZADO POR AMORTIZAR	N/A N/A N/A	N/A	N/A	N/A	$442,516.48	$0.00	100.00%	100.00%	EN PROCESO DE FINIQUITO ADMINISTRATIVO
127	DGCOP-IR-L-6-250-20	LOCALES	I.R.	GRUPO DE DISEÑO, PROYECTOS, CONSTRUCCIÓN Y SUPERVISIÓN, S.A. DE C.V.	SERVICIOS RELACIONADOS CON LA OBRA PÚBLICA, RELATIVOS A LA SUPERVISIÓN TÉCNICA Y ADMINISTRATIVA PARA LOS PROYECTOS INTEGRALES PARA LA CONSTRUCCIÓN, ENTREGA Y PUESTA EN OPERACIÓN DE PUNTOS DE INNOVACIÓN, LIBERTAD, ARTE, EDUCACIÓN Y SABERES (PILARES) "CORA (JEC)". 1) "PILARES CANAL DE GARAY", UBICADO EN FRACCIÓN DEL TERRENO S/N AVENIDA TLAHUAC ESQUINA AVENIDA CANAL DE GARAY, COLONIAS EL MORRO Y LA ESPERANZA, ALCALDÍA IZTAPALAPA. 2) "PILARES MARAVILLOS", UBICADO EN AVENIDA VALLE DE MÉXICO S/N, COLONIA MARAVILLOS, ALCALDÍA IZTAPALAPA. 3) "PILARES DEPORTIVO SAN ANDRES TETEPILCO", UBICADO EN FRACCIÓN DE TERRENO UBICADA EN EJE 1 ORIENTE AVENIDA ANDRES MOLINA ENRIQUEZ S/N, COLONIA SAN ANDRÉS TETEPILCO, ALCALDÍA IZTAPALAPA.	21-sep-20	18-mar-21	$3,297,198.78	$3,297,198.78	0.00	ANTICIPOS AMORTIZADO POR AMORTIZAR	N/A N/A N/A	N/A	N/A	N/A	$2,907,665.37	$0.00	100.00%	88.19%	OBRA EN PROCESO (CONTRATO MULTIANUAL 2020-2021)

SECRETARÍA DE OBRAS Y SERVICIOS

CORTE AL 30 DE SEPTIEMBRE DE 2021

INFORME DE AVANCE FÍSICO PARA OBRA PÚBLICA
EJERCICIO 2020

NÚMERO		F.F.	MODALIDAD	EMPRESA	DESCRIPCIÓN DEL CONTRATO	PERIODO DE EJECUCIÓN		MONTO CONTRATADO TOTAL	MONTO CONTRATADO EJERCICIO 2020	SOBRANTE	ANTICIPOS		CONVENIOS (PERIODO-MONTO)			ESTIMACIÓN		AVANCE		OBSERVACIONES
CASO	CONTRATO					INICIO	TERMINO						INICIO	TERMINO	MONTO	PAGADA	EN TRÁMITE	FÍSICO	FINANCIERO	
129	DGCOP-AD-L-3-251-20	LOCALES	ALC	CONSULTORES E INGENIEROS DEL VALLE, S.A. DE C.V.	SERVICIOS RELACIONADOS CON LA OBRA PÚBLICA EN APOYO TÉCNICO ADMINISTRATIVO/NORMATIVO Y DE INGENIERÍA DE COSTOS PARA LLEVAR A CABO LA EJECUCIÓN Y CONTROL DEL PROCESO DE OBRA PÚBLICA, CORRESPONDIENTE AL PROGRAMA, PILARES (PUNTOS DE INNOVACIÓN, LIBERTAD, ARTE, EDUCACIÓN Y SABERES) EN LA MEDALIDAD A PRECIO ALZADO Y TIEMPO DETERMINADO.	1-sep-20	25-dic-20	$1,884,048.38	$1,884,048.38	0.00	ANTICIPOS AMORTIZADO POR AMORTIZAR	N/A N/A N/A	N/A	N/A	N/A	$1,884,048.38	$0.00	100.00%	100.00%	EN PROCESO DE FINIQUITO ADMINISTRATIVO
128	DGCOP-IR-L-8-232-20	LOCALES	I-R	GRUPO PLANGE, S.A. DE C.V.	SERVICIOS RELACIONADOS CON LA OBRA PÚBLICA, RELATIVOS A LA SUPERVISIÓN TÉCNICA Y ADMINISTRATIVA PARA LOS PROYECTOS INTEGRALES PARA LA CONSTRUCCIÓN, ENTREGA Y PUESTA EN OPERACIÓN DE PUNTOS DE INNOVACIÓN, LIBERTAD, ARTE, EDUCACIÓN Y SABERES (PILARES) "ZONA NO 87". 1) "PILARES HIDALGO", UBICADO EN FRACCIÓN DE TERRENO UBICADA EN CALLE HIGUERA SIN, ESQUINA CALLE 5 AZTECAS, COLONIA SAN BERNABÉ OCOTEPEC, ALCALDÍA LA MAGDALENA CONTRERAS. 2) "PILARES SAN FRANCISCO", UBICADO EN FRACCIÓN DE TERRENO UBICADA EN FERROCARRIL DE CUERNAVACA SIN, ESQUINA ANDADOR FERROCARRIL A CUERNAVACA, COLONIA SAN FRANCISCO, ALCALDÍA LA MAGDALENA CONTRERAS. 3) NO APLICA NO CUENTA CON CONCEPTO (INCLUYENDO MANTENIMIENTO PREVENTIVO)	24-sep-20	22-mar-21	$2,480,111.32	$2,480,111.32	0.00	ANTICIPOS AMORTIZADO POR AMORTIZAR	N/A N/A N/A	N/A	N/A	N/A	$2,212,007.19	$0.00	100.00%	89.18%	OBRA EN PROCESO (CONTRATO MULTIANUAL 2020-2021)
130	DGCOP-AD-L-3-256-20	LOCALES	A-D	DESARROLLO DE TECNOLOGÍA Y SERVICIOS INTEGRALES, S.A. DE C.V.	TRABAJOS DE CONSTRUCCIÓN, ADECUACIÓN, REHABILITACIÓN Y MANTENIMIENTO DE PUNTOS DE INNOVACIÓN, LIBERTAD, ARTE, EDUCACIÓN Y SABERES (PILARES) "PILARES JOYA DE NIEVE - OBRA CIVIL", A PRECIO ALZADO Y TIEMPO DETERMINADO, UBICADO EN ÁREA NATURAL PROTEGIDA AERIFAGE GUADALUPE, COLONIA ARBOLEDAS, ALCALDÍA GUSTAVO A. MADERO, CIUDAD DE MÉXICO.	16-sep-20	3-oct-20	$1,451,713.32	$1,451,713.32	0.00	ANTICIPOS AMORTIZADO POR AMORTIZAR	N/A N/A N/A	N/A	N/A	N/A	$1,451,713.32	$0.00	100.00%	100.00%	EN PROCESO DE FINIQUITO ADMINISTRATIVO
131	DGCOP-IR-L-5-263-20	LOCALES	I-R	INGENIERÍA EN ADMINISTRACIÓN NIDE CONTRATUR, S.A. DE C.V.	SERVICIOS RELACIONADOS CON LA OBRA PÚBLICA, RELATIVOS A LA SUPERVISIÓN TÉCNICA Y ADMINISTRATIVA PARA LOS PROYECTOS INTEGRALES PARA LA CONSTRUCCIÓN, ENTREGA Y PUESTA EN OPERACIÓN DE PUNTOS DE INNOVACIÓN, LIBERTAD, ARTE, EDUCACIÓN Y SABERES (PILARES) "ZONA J-ST". 1) "PILARES LUIS DONALDO COLOSIO", UBICADO EN FRACCIÓN DEL TERRENO SIN CALLE GIRASOL SIN, COLONIA LUIS DONALDO COLOSIO, ALCALDÍA GUSTAVO A. MADERO.	24-sep-20	22-mar-21	$3,471,635.01	$3,471,635.01	0.00	ANTICIPOS AMORTIZADO POR AMORTIZAR	N/A N/A N/A	N/A	N/A	N/A	$3,025,525.93	$0.00	100.00%	87.15%	OBRA EN PROCESO (CONTRATO MULTIANUAL 2020-2021)
132	DGCOP-IR-L-4-261-20	LOCALES	I-R	CONSTRUCCIÓN SEVRUACIÓN, S.A. DE C.V.	PROYECTO INTEGRAL PARA LA CONSTRUCCIÓN, REHABILITACIÓN Y READECUACIÓN PARA LA ENTREGA Y PUESTA EN OPERACIÓN DE PUNTOS DE INNOVACIÓN, LIBERTAD, ARTE, EDUCACIÓN Y SABERES (PILARES) "PILARES DEPORTIVO TIERRA BLANCA", UBICADO EN CALLE BAUDES SIN, ESQUINA CALLE LA BARRANCA, COLONIA TIERRA BLANCA, ALCALDÍA TLÁHUAC, CIUDAD DE MÉXICO, EN LA MEDALIDAD A PRECIO ALZADO Y TIEMPO DETERMINADO.	24-sep-20	21-ene-21	$5,994,558.74	$5,994,558.74	0.00	ANTICIPOS AMORTIZADO POR AMORTIZAR	N/A N/A N/A	N/A	N/A	N/A	$5,994,558.74	$0.00	100.00%	100.00%	OBRA EN PROCESO (CONTRATO MULTIANUAL 2020-2021)
133	DGCOP-AD-L-4-262-20	LOCALES	A-D	CONCOAR, S.A. DE C.V.	PROYECTO INTEGRAL PARA LA CONSTRUCCIÓN, ENTREGA Y PUESTA EN OPERACIÓN DE PUNTOS DE INNOVACIÓN, LIBERTAD, ARTE, EDUCACIÓN Y SABERES "PILARES "PILARES FELIPE ANGELES", UBICADO EN CALLE ESTABO SIN, COLONIA FELIPE ÁNGELES, ALCALDÍA VENUSTIANO CARRANZA, CIUDAD DE MÉXICO, EN LA MEDALIDAD A PRECIO ALZADO Y TIEMPO DETERMINADO.	7-sep-20	4-ene-20	$6,534,588.08	$6,534,588.08	0.00	ANTICIPOS AMORTIZADO POR AMORTIZAR	N/A N/A N/A	N/A	N/A	N/A	$6,534,588.08	$0.00	100.00%	100.00%	EN PROCESO DE FINIQUITO ADMINISTRATIVO
134	DGCOP-AD-L-3-266-20	LOCALES	L-D	CORPIMARA CONSTRUCTORA S.A. DE C.V.	TRABAJOS DE CONSTRUCCIÓN, ADECUACIÓN, REHABILITACIÓN Y MANTENIMIENTO DE PUNTOS DE INNOVACIÓN, LIBERTAD, ARTE, EDUCACIÓN Y SABERES (PILARES) "PILARES JOYA DE NIEVE - INSTALACIONES", A PRECIO ALZADO Y TIEMPO DETERMINADO, UBICADO EN ÁREA NATURAL PROTEGIDA AERIFA DE GUADALUPE, COLONIA ARBOLEDAS, ALCALDÍA GUSTAVO A. MADERO, CIUDAD DE MÉXICO.	29-sep-20	19-oct-20	$1,778,265.51	$1,778,265.51	0.00	ANTICIPOS AMORTIZADO POR AMORTIZAR	N/A N/A N/A	N/A	N/A	N/A	$1,778,265.51	$0.00	100.00%	100.00%	EN PROCESO DE FINIQUITO ADMINISTRATIVO
135	DGCOP-IR-L-4-269-20	LOCALES	I-R	CONCEPTO INFRAESTRUCTURA, S.A. DE C.V.	PROYECTO INTEGRAL PARA LA CONSTRUCCIÓN, REHABILITACIÓN Y READECUACIÓN PARA LA ENTREGA Y PUESTA EN OPERACIÓN DE PUNTOS DE INNOVACIÓN, LIBERTAD, ARTE, EDUCACIÓN Y SABERES (PILARES) "PILARES ELECTRICISTAS", UBICADO EN CALLE RAMOS SIN, ESQUINA CALLE MORELOS, COLONIA SINDICATO MEXICANO DE ELECTRICISTAS, ALCALDÍA AZCAPOTZALCO, CIUDAD DE MÉXICO, EN LA MEDALIDAD A PRECIO ALZADO Y TIEMPO DETERMINADO.	28-sep-20	29-ene-21	$5,798,888.71	$5,798,888.71	0.00	ANTICIPOS AMORTIZADO POR AMORTIZAR	N/A N/A N/A	N/A	N/A	N/A	$5,233,669.76	$0.00	100.00%	90.24%	OBRA EN PROCESO (CONTRATO MULTIANUAL 2020-2021)
136	DGCOP-IR-L-5-270-20	LOCALES	I-R	GRUPO DE DISEÑO, PROYECTO, CONSTRUCCIÓN Y SUPERVISIÓN, S.A. DE C.V.	SUPERVISIÓN TÉCNICA Y ADMINISTRATIVA PARA LOS TRABAJOS DE AMPLIACIÓN, ADECUACIÓN, REHABILITACIÓN Y MANTENIMIENTO MAYOR Y/O MENOR DE ESTANCIAS INFANTILES "CENDI" (CENTROS DE DESARROLLO INFANTIL) "ZONA V", BAJO LA MEDALIDAD A PRECIO UNITARIO Y TIEMPO DETERMINADO" QUE INCLUYE A LAS SIGUIENTES OBRAS: 1) "CENDI SAN FRANCISCO TLALNEPANTLA", UBICADO EN AV. CONSTITUCIÓN NO. 20, COLONIA SAN FRANCISCO TLALNEPANTLA, ALCALDÍA XOCHIMILCO, C.P. 16090, CIUDAD DE MÉXICO.	1-oct-20	31-dic-20	$1,159,932.71	$1,159,932.71	0.00	ANTICIPOS AMORTIZADO POR AMORTIZAR	N/A N/A N/A	N/A	N/A	N/A	$1,159,932.71	$0.00	100.00%	100.00%	EN PROCESO DE FINIQUITO ADMINISTRATIVO
137	DGCOP-IR-L-6-271-20	LOCALES	I-R	GRUPO DE DISEÑO, PROYECTO, CONSTRUCCIÓN Y SUPERVISIÓN, S.A. DE C.V.	SERVICIOS RELACIONADOS CON LA OBRA PÚBLICA, RELATIVOS A LA SUPERVISIÓN TÉCNICA Y ADMINISTRATIVA PARA LOS PROYECTOS INTEGRALES PARA LA CONSTRUCCIÓN, ENTREGA Y PUESTA EN OPERACIÓN DE PUNTOS DE INNOVACIÓN, LIBERTAD, ARTE, EDUCACIÓN Y SABERES (PILARES) "ZONA O-SE". 1) "PILARES DEPORTIVO CIRCUNVALACIÓN", UBICADO EN FRACCIÓN DEL TERRENO UBICADO EN CAMELLÓN DEL EJE 5 SUR AVENIDA ANILLO DE CIRCUNVALACIÓN SIN, ENTRE AVENIDA CUAUTÁTIO Y CALLE 5 DE MAYO.	28-sep-20	29-mar-21	$3,478,005.38	$3,478,005.38	0.00	ANTICIPOS AMORTIZADO POR AMORTIZAR	N/A N/A N/A	N/A	N/A	N/A	$3,002,124.82	$0.00	100.00%	86.29%	OBRA EN PROCESO (CONTRATO MULTIANUAL 2020-2021)

.000 0111

SECRETARÍA DE OBRAS Y SERVICIOS
Dirección General de Obras Públicas
Dirección de Construcción de Obras Públicas "C"

CORTE AL 30 DE SEPTIEMBRE DE 2021

INFORME DE AVANCE FÍSICO PARA OBRA PÚBLICA
EJERCICIO 2020

NÚMERO CASO	NÚMERO CONTRATO	F.F.	MODALIDAD	EMPRESA	DESCRIPCIÓN DEL CONTRATO	PERIODO DE EJECUCIÓN INICIO	PERIODO DE EJECUCIÓN TERMINO	MONTO CONTRATADO TOTAL	MONTO CONTRATADO EJERCICIO 2020	SOBRECARGA	ANTICIPOS		CONVENIOS (PERIODO-MONTO) INICIO	CONVENIOS (PERIODO-MONTO) TERMINO	CONVENIOS (PERIODO-MONTO) MONTO	ESTIMACIÓN PAGADA	ESTIMACIÓN EN TRÁMITE	AVANCE FÍSICO	AVANCE FINANCIERO	OBSERVACIONES
139	DOCCP-IR-L-3-373-20	CDMX/JGD	I.R.	GRUPO DE DISEÑO, PROYECTO, CONSTRUCCIÓN Y SUPERVISIÓN, S.A. DE C.V.	SERVICIOS RELACIONADOS CON LA OBRA PÚBLICA, RELATIVA A LA SUPERVISIÓN TÉCNICA Y ADMINISTRATIVA PARA LOS PROYECTOS INTEGRALES PARA LA CONSTRUCCIÓN, ENTREGA Y PUESTA EN OPERACIÓN DE PUNTOS DE INNOVACIÓN, LIBERTAD, ARTE, EDUCACIÓN Y SABERES (PILARES) "ZONA 0-07": 73 "PILARES TEPALCATENCO", UBICADO EN CALLE TEPALCATENCO, COLONIA SAN MIGUEL, ALCALDÍA AZCAPOTZALCO, 73 "PILARES ANTIGUA VÍA A LA VENTA", UBICADO EN ANTIGUA VÍA A LA VENTA, COLONIA ARTURO MARTÍNEZ, ALCALDÍA	1-oct-20	28-mar-21	$2,733,357.42	$2,733,357.42	0.00	ANTICIPOS AMORTIZADO POR AMORTIZAR	N/A N/A N/A	N/A	N/A	N/A	$1,812,260.07	$0.00	100.00%	66.98%	OBRA EN PROCESO (CONTRATO MULTIANUAL 2020-2021)
139	DOCCP-IR-L-4-373-20	CDMX/JGD	I.R.	REACTOR INGENIERÍA, S.A. DE C.V.	PROYECTO INTEGRAL PARA LA CONSTRUCCIÓN, ENTREGA Y PUESTA EN OPERACIÓN DE PUNTOS DE INNOVACIÓN, LIBERTAD, ARTE, EDUCACIÓN Y SABERES (PILARES) "PILARES CHIMALPOPOCA", UBICADO EN 1ª CERRADA CHIMALPOPOCA 2-7 MZ 06 LT-25, COLONIA CASTILLO CHICO, ALCALDÍA GUSTAVO A. MADERO, CIUDAD DE MÉXICO, EN LA MODALIDAD A PRECIO ALZADO Y TIEMPO DETERMINADO.	5-oct-20	11-feb-21	$7,162,021.06	$7,162,021.06	0.00	ANTICIPOS AMORTIZADO POR AMORTIZAR	N/A N/A N/A	N/A	N/A	N/A	$6,604,246.78	$0.00	100.00%	92.21%	OBRA EN PROCESO (CONTRATO MULTIANUAL 2020-2021)
140	DOCCP-IR-L-4-274-20	CDMX/IR	I.R.	DE ARO, DISEÑO DE EMPRESA, S.A. DE C.V.	PROYECTO INTEGRAL PARA LA CONSTRUCCIÓN, ENTREGA Y PUESTA EN OPERACIÓN DE PUNTOS DE INNOVACIÓN, LIBERTAD, ARTE, EDUCACIÓN Y SABERES (PILARES) "PILARES DEPORTIVO CIRCUNVALACIÓN", UBICADO EN FRACCIÓN DEL TERRENO UBICADA EN CHIMILLÓN 051, EJE 5 SUR AVENIDA ANILLO DE CIRCUNVALACIÓN S/N, ENTRE AVENIDA GUELATAO Y CALLE 5 DE MAYO, COLONIA SANTA MARÍA ATARASQUILLO Y EJÉRCITO DE AGUA PRIETA, ALCALDÍA IZTAPALAPA, CIUDAD DE MÉXICO, (LA MODALIDAD A PRECIO ALZADO Y TIEMPO DETERMINADO)	1-oct-20	28-mar-21	$7,066,422.47	$7,066,422.47	0.00	ANTICIPOS AMORTIZADO POR AMORTIZAR	N/A N/A N/A	N/A	N/A	N/A	$7,069,005.63	$0.00	100.00%	99.69%	OBRA EN PROCESO (CONTRATO MULTIANUAL 2020-2021)
141	DOCCP-LPN-L-1-275-20	CDMX/IR	L.P.N.	INNOVACIÓN Y PROMOCIÓN DE LA CONSTRUCCIÓN, S.A. DE C.V.	CONSTRUCCIÓN, ENTREGA Y PUESTA EN OPERACIÓN DE PUNTOS DE INNOVACIÓN, LIBERTAD, ARTE, EDUCACIÓN Y SABERES (PILARES) "PILARES LA PULGA", UBICADO EN COLONIA DE SAN ANTONIO ABAD, ENTRE FRAY SERVANDO TERESA DE MIER Y CHIMALPOPOCA, COLONIA TRÁNSITO, ALCALDÍA CUAUHTÉMOC, CIUDAD DE MÉXICO, SOBRE LA BASE DE PRECIO UNITARIO Y TIEMPO DETERMINADO.	2-oct-20	29-mar-21	$16,624,717.06	$16,624,717.06	0.00	ANTICIPOS AMORTIZADO POR AMORTIZAR	N/A N/A N/A	2-oct-20	27-feb-21	[illegible]	$13,339,213.06	$0.00	100.00%	57.50%	OBRA EN PROCESO (CONTRATO MULTIANUAL 2020-2021)
142	DOCCP-IR-L-4-276-20	CDMX/IR	I.R.	PARADIGMA, S.A. DE C.V.	PROYECTO INTEGRAL PARA LA CONSTRUCCIÓN, ENTREGA Y PUESTA EN OPERACIÓN DE PUNTOS DE INNOVACIÓN, LIBERTAD, ARTE, EDUCACIÓN Y SABERES (PILARES) "PILARES SELENE", UBICADO EN LA CALLE RIVERA ALCE SAMÉREZ RUIZ, ENTRE CALLE ZIHUATLAUPAN Y EJE 18 SUR, CARRETERA SANTA CATARINA, COLONIA SELENE, ALCALDÍA TLÁHUAC, CIUDAD DE MÉXICO, EN LA MODALIDAD A PRECIO ALZADO Y TIEMPO DETERMINADO.	1-oct-20	29-mar-21	$6,207,046.72	$4,966,357.38	0.00	ANTICIPOS AMORTIZADO POR AMORTIZAR	N/A N/A N/A	N/A	N/A	N/A	$5,587,152.06	$0.00	100.00%	90.00%	OBRA EN PROCESO (CONTRATO MULTIANUAL 2020-2021)
143	DOCCP-IR-L-4-277-20	CDMX/IR	I.R.	INGENIERÍA Y CONSTRUCCIÓN CIR-OPTELE, S.A. DE C.V.	PROYECTO INTEGRAL PARA LA CONSTRUCCIÓN, ENTREGA Y PUESTA EN OPERACIÓN DE PUNTOS DE INNOVACIÓN, LIBERTAD, ARTE, EDUCACIÓN Y SABERES (PILARES) "PILARES CANAL DEL MORAL", UBICADO EN PRIMERA CERRADA DEL TERRENO UBICADA EN AVENIDA CANAL DEL MORAL S/N, ESQUINA ANDADOR Y FUENTE OSEMIGO, COLONIA DINAMITERO DE JUÁREZ, ALCALDÍA IZTAPALAPA, CIUDAD DE MÉXICO, LA MODALIDAD A PRECIO ALZADO Y TIEMPO DETERMINADO.	30-sep-20	27-ene-21	$7,279,575.42	$6,823,660.34	0.00	ANTICIPOS AMORTIZADO POR AMORTIZAR	N/A N/A N/A	N/A	N/A	N/A	$5,823,660.34	$0.00	100.00%	80.00%	OBRA EN PROCESO (CONTRATO MULTIANUAL 2020-2021)
144	DOCCP-LPN-L-4-278-20	CDMX/IR	L.P.N.	CONAR CONSULTORÍA DE INGENIERÍA Y ARQUITECTURA, S.A. DE C.V.	PROYECTO INTEGRAL PARA LA CONSTRUCCIÓN, ENTREGA Y PUESTA EN OPERACIÓN DE PUNTOS DE INNOVACIÓN, LIBERTAD, ARTE, EDUCACIÓN Y SABERES (PILARES) "PILARES SAN NICOLÁS TOTOLAPAN", UBICADO EN CALLE EL CARMEN, COLONIA SAN NICOLÁS TOTOLAPAN, ALCALDÍA MAGDALENA CONTRERAS, CIUDAD DE MÉXICO, EN LA MODALIDAD A PRECIO ALZADO Y TIEMPO DETERMINADO	7-oct-20	9-mar-21	$16,336,534.37	$13,086,230.70	0.00	ANTICIPOS AMORTIZADO POR AMORTIZAR	N/A N/A N/A	N/A	N/A	N/A	$12,354,657.53	$0.00	100.00%	75.69%	OBRA EN PROCESO (CONTRATO MULTIANUAL 2020-2021)
145	DOCCP-LPN-L-1-279-20	CDMX/IR	L.P.N.	CONSTRUCTORA CONSERA, S.A. DE C.V.	CONSTRUCCIÓN, ENTREGA Y PUESTA EN OPERACIÓN DE PUNTOS DE INNOVACIÓN, LIBERTAD, ARTE, EDUCACIÓN Y SABERES (PILARES) "PILARES CERRO DE CALVARIO", UBICADO EN CALLE CERRO DE CALVARIO ESQUINA HERMENEGILDO GALEANA, COLONIA DESARROLLO URBANO QUETZALCÓATL, ALCALDÍA IZTAPALAPA, CIUDAD DE MÉXICO, SOBRE LA BASE DE PRECIO UNITARIO Y TIEMPO DETERMINADO.	15-oct-20	11-feb-21	$12,939,038.60	$12,939,038.60	0.00	ANTICIPOS AMORTIZADO POR AMORTIZAR	N/A N/A N/A	N/A	N/A	N/A	$10,836,859.97	$0.00	100.00%	88.00%	OBRA EN PROCESO (CONTRATO MULTIANUAL 2020-2021)
146	DOCCP-IS-L-3-280-20	CDMX/IR	I.R.	DISEÑOS ACABADOS Y CONSTRUCCIONES DIL, S.A. DE C.V.	PROYECTO INTEGRAL PARA LA REHABILITACIÓN, REMODELACIÓN Y CONSTRUCCIÓN PARA LA ENTREGA Y PUESTA EN OPERACIÓN DE PUNTOS DE INNOVACIÓN, LIBERTAD, ARTE, EDUCACIÓN Y SABERES (PILARES) "PILARES CALMECAC", UBICADO EN AVENIDA VALLE DE MÉXICO S/N, COLONIA MERVILLES, ALCALDÍA IZTAPALAPA, CIUDAD DE MÉXICO, EN LA MODALIDAD A PRECIO ALZADO Y TIEMPO DETERMINADO.	30-oct-20	21-ene-21	$3,896,993.22	$3,606,993.22	0.00	ANTICIPOS AMORTIZADO POR AMORTIZAR	N/A N/A N/A	N/A	N/A	N/A	$3,512,039.06	$0.00	100.00%	88.00%	OBRA EN PROCESO (CONTRATO MULTIANUAL 2020-2021)
147	DOCCP-AD-L-3-281-20	CDMX/AD	A.D.	NUDIRO, S.C.	SERVICIOS RELACIONADOS CON LA OBRA PÚBLICA, RELATIVO A LA ELABORACIÓN DEL PROYECTO EJECUTIVO "PILARES XÓCHITL", UBICADO EN CORREDORES S/N, ENTRE LAS CALLES NIÑOS HÉROES Y CAMPO XÓCHITL, COLONIA MIGUEL HIDALGO, ALCALDÍA TLALPAN, CIUDAD DE MÉXICO, EN LA MODALIDAD A PRECIO ALZADO Y TIEMPO DETERMINADO.	23-oct-20	20-nov-20	$1,453,140.00	$1,453,140.00	0.00	ANTICIPOS AMORTIZADO POR AMORTIZAR	N/A N/A N/A	N/A	N/A	N/A	$1,453,140.00	$0.00	100.00%	100.00%	EN PROCESO DE FINIQUITO ADMINISTRATIVO
148	DOCCP-AD-L-3-282-20	CDMX/AD	A.D.	DECUSAMP ARQUITECTURA, S.A. DE C.V.	SERVICIOS RELACIONADOS CON LA OBRA PÚBLICA, RELATIVO A LA ELABORACIÓN DEL PROYECTO EJECUTIVO "PILARES VASCO DE QUIROGA", UBICADO EN CALLE TRUJILLO BRIS Nº 3, COLONIA MORELOS, C.P. 15270, ALCALDÍA VENUSTIANO CARRANZA, CIUDAD DE MÉXICO, EN LA MODALIDAD A PRECIO ALZADO Y TIEMPO DETERMINADO.	28-oct-20	28-nov-20	$1,197,166.40	$1,197,166.40	0.00	ANTICIPOS AMORTIZADO POR AMORTIZAR	N/A N/A N/A	N/A	N/A	N/A	$1,197,166.40	$0.00	100.00%	100.00%	EN PROCESO DE FINIQUITO ADMINISTRATIVO

SECRETARÍA DE OBRAS Y SERVICIOS
DIRECCIÓN GENERAL DE OBRAS PÚBLICAS
DIRECCIÓN DE COORDINACIÓN DE OBRA PÚBLICA "C"

CORTE AL 30 DE SEPTIEMBRE DE 2021

INFORME DE AVANCE FÍSICO PARA OBRA PÚBLICA
EJERCICIO 2020

NÚMERO		F.F	MODALIDAD	EMPRESA	DESCRIPCIÓN DEL CONTRATO	PERIODO DE EJECUCIÓN		MONTO CONTRATADO TOTAL	MONTO CONTRATADO EJERCICIO 2020	ECONOMÍA	ANTICIPOS		CONVENIO (PERIODO-MONTO)			ESTIMACIÓN		AVANCE		OBSERVACIONES
CASO	CONTRATO					INICIO	TERMINO						INICIO	TERMINO	MONTO	PAGADA	EN TRAMITE	FÍSICO	FINANCIERO	
148	DGCOP-AD-L-9-284-20	LOCALES	A.D.	FRANCISCO PARDO ARQUITECTO, S.C.	SERVICIOS RELACIONADOS CON LA OBRA PÚBLICA RELATIVO A LA ELABORACIÓN DEL PROYECTO EJECUTIVO "PILARES GUARDERÍA IMSS", UBICADO EN CALLE DOCTOR ANDRADE No. 441, COLONIA BUENOS AIRES, ALCALDÍA CUAUHTÉMOC, CIUDAD DE MÉXICO, EN LA MODALIDAD A PRECIO ALZADO Y TIEMPO DETERMINADO.	29-oct-20	26-nov-20	$1,267,177.98	$1,267,177.98	0.00	ANTICIPOS AMORTIZADO POR AMORTIZAR	N/A N/A N/A	N/A	N/A	N/A	$1,267,177.98	$0.00	100.00%	100.00%	EN PROCESO DE FINIQUITO ADMINISTRATIVO
150	DGCOP-AD-L-0-285-20	LOCALES	A.D.	DISEÑOS AGABADO Y CONSTRUCCIÓN ES, S.A. DE C.V.	TRABAJOS DE REFORZAMIENTO ESTRUCTURAL RELATIVO LA REHABILITACIÓN, READECUACIÓN, CONSTRUCCIÓN Y PUESTA EN OPERACIÓN DE PUNTOS DE INNOVACIÓN, LIBERTAD, ARTE, EDUCACIÓN Y SABERES (PILARES) EN LA MODALIDAD A PRECIO ALZADO Y TIEMPO DETERMINADO, INCLUYE: 1) "PILARES EMILIANO ZAPATA", UBICADO EN CALLE ORIENTE 97, COLONIA TABLAS DE SAN AGUSTÍN, ALCALDÍA GUSTAVO A. MADERO, CIUDAD DE MÉXICO; 2) "PILARES ESTRELLA" UBICADO EN ESCUELA 246, COLONIA ESTRELLA, ALCALDÍA GUSTAVO A. MADERO, CIUDAD DE MÉXICO.	29-oct-20	27-nov-20	$677,442.81	$677,442.81	0.00	ANTICIPOS AMORTIZADO POR AMORTIZAR	N/A N/A N/A	N/A	N/A	N/A	$677,442.81	$0.00	100.00%	100.00%	EN PROCESO DE FINIQUITO ADMINISTRATIVO
151	DGCOP-AD-L-9-286-20	LOCALES	A.D.	MASIN INTERNACIONAL, S.A. DE C.V.	SERVICIOS RELACIONADOS CON LA OBRA PÚBLICA RELATIVO A LA ELABORACIÓN DEL PROYECTO EJECUTIVO PARA EL REFORZAMIENTO ESTRUCTURAL PARA LA REHABILITACIÓN, READECUACIÓN, CONSTRUCCIÓN Y PUESTA EN OPERACIÓN DE PUNTOS DE INNOVACIÓN, LIBERTAD, ARTE, EDUCACIÓN Y SABERES (PILARES) PILARES VASCO DE QUIROGA", UBICADO EN CALLE PELOGUERIOS NÚMERO 2, COLONIA MORELOS, C.P. 15135, ALCALDÍA VENUSTIANO CARRANZA, CIUDAD DE MÉXICO, EN LA MODALIDAD A PRECIO ALZADO Y TIEMPO DETERMINADO.	29-oct-20	26-nov-20	$1,993,893.40	$1,993,893.40	0.00	ANTICIPOS AMORTIZADO POR AMORTIZAR	N/A N/A N/A	N/A	N/A	N/A	$1,993,893.40	$0.00	100.00%	100.00%	EN PROCESO DE FINIQUITO ADMINISTRATIVO
152	DGCOP-IR-L-9-289-20	LOCALES	I.R.	PROYECTOS Y CONSTRUCCIONES DAVAMA, S.A. DE C.V.	PROYECTO INTEGRAL PARA LA CONSTRUCCIÓN, ENTREGA Y PUESTA EN OPERACIÓN DE PUNTOS DE INNOVACIÓN, LIBERTAD, ARTE, EDUCACIÓN Y SABERES (PILARES) "PILARES BARRIO SAN PEDRO", UBICADO EN CALLE SAN FRANCISCO SOTA SIN, COLONIA BARRIO SAN PEDRO, ALCALDÍA XOCHIMILCO, CIUDAD DE MÉXICO, EN LA MODALIDAD A PRECIO ALZADO Y TIEMPO DETERMINADO.	13-oct-20	19-feb-20	$6,657,340.21	$6,657,340.21	0.00	ANTICIPOS AMORTIZADO POR AMORTIZAR	N/A N/A N/A	N/A	N/A	N/A	$0.00	$0.00	100.00%	95.64%	EN PROCESO DE FINIQUITO ADMINISTRATIVO
153	DGCOP-IR-L-1-292-20	LOCALES	I.R.	CONSTRUCCIONES RECUPERA, S.A. DE C.V.	TRABAJOS DE REHABILITACIÓN Y MANTENIMIENTO MAYOR Y/O MENOR PARA EL EDIFICIO 1 DE LA "UNIVERSIDAD DEL DARP", UBICADO EN AVENIDA SAN JERÓNIMO Y/O AVENIDA POTRERILLO Nº 2623, COLONIA AN JERÓNIMO ZOTEPEC, ALCALDÍA MAGDALENA CONTRERAS, CIUDAD DE MÉXICO, BORRE LA BASE DE PRECIO UNITARIO Y TIEMPO DETERMINADO.	15-oct-20	14-dic-20	$2,588,344.89	$2,588,344.89	0.00	ANTICIPOS AMORTIZADO POR AMORTIZAR	N/A N/A N/A	N/A	N/A	N/A	$2,584,891.79	$0.00	100.00%	99.87%	EN PROCESO DE FINIQUITO ADMINISTRATIVO
154	DGCOP-IR-L-9-293-20	LOCALES	I.R.	GRUPO INGENIERÍA Y CONSTRUCCIÓN, S.A. DE C.V.	SERVICIOS RELACIONADOS CON LA OBRA PÚBLICA, RELATIVO A LA SUPERVISIÓN TÉCNICA Y ADMINISTRATIVA PARA LOS PROYECTOS INTEGRALES PARA LA CONSTRUCCIÓN, ENTREGA Y PUESTA EN OPERACIÓN DE PUNTOS DE INNOVACIÓN, LIBERTAD, ARTE, EDUCACIÓN Y SABERES (PILARES) "ZONA 02-07", 1) "PILARES OBRERO DALIVAR", UBICADO EN CALLE OBRERO DALIVAR NÚMERO 22, COLONIA DESARROLLO URBANO QUETZALCÓATL, ALCALDÍA IZTAPALAPA, 2) "PILARES SAN NICOLÁS TOTOLAPAN", UBICADO EN CALLE C. CAÑADA.	29-oct-20	17-abr-21	$1,980,979.04	$1,980,979.04	0.00	ANTICIPOS AMORTIZADO POR AMORTIZAR	N/A N/A N/A	N/A	N/A	N/A	$1,539,104.16	$0.00	100.00%	78.48%	OBRA EN PROCESO (CONTRATO MULTIANUAL 2020-2021)
155	DGCOP-IR-L-4-294-20	LOCALES	I.R.	GRUPO CONSTRUCTOR DARNO, S.A. DE C.V.	PROYECTO INTEGRAL PARA LA CONSTRUCCIÓN, REHABILITACIÓN Y READECUACIÓN PARA LA ENTREGA Y PUESTA EN OPERACIÓN DE PUNTOS DE INNOVACIÓN, LIBERTAD, ARTE, EDUCACIÓN Y SABERES (PILARES) "PILARES SAN LORENZO TEZONCO", UBICADO EN AV. TLÁHUAC S/N, COLONIA SAN LORENZO TEZONCO, ALCALDÍA IZTAPALAPA, CIUDAD DE MÉXICO, EN LA MODALIDAD A PRECIO ALZADO Y TIEMPO DETERMINADO.	15-oct-20	21-feb-21	$3,804,798.32	$3,804,798.32	0.00	ANTICIPOS AMORTIZADO POR AMORTIZAR	N/A N/A N/A	N/A	N/A	N/A	$3,651,518.99	$0.00	100.00%	95.97%	OBRA EN PROCESO (CONTRATO MULTIANUAL 2020-2021)
156	DGCOP-IR-L-1-295-20	LOCALES	I.R.	DE ARQ. DISEÑO DE ESPACIOS, S.A. DE C.V.	TRABAJOS DE ADECUACIÓN, REHABILITACIÓN Y MANTENIMIENTO MAYOR Y/O MENOR A LOS EDIFICIOS: I) "BIBLIOTECA Y LABORATORIO DE FARMACOLOGÍA", II) "COMEDORES/AULAS MÚLTIPLES", III) "SERVICIOS ESCOLARES Y CUBICULOS" DE LA UNIVERSIDAD DE LA SALUD, UBICADA EN LAS INSTALACIONES DE LA ANTIGUA ESCUELA MILITAR DE MATERIALES DE GUERRA, AL INTERIOR DEL INMUEBLE DENOMINADO "CAMPO MILITAR No. 1-F", AVENIDA VASCO DE QUIROGA No.1804, COL. PUEBLO SANTA FE, ALCALDÍA ÁLVARO OBREGÓN, CIUDAD DE MÉXICO, A PRECIO UNITARIO Y TIEMPO DETERMINADO	15-oct-20	31-dic-20	$6,294,722.97	$6,294,722.97	0.00	ANTICIPOS AMORTIZADO POR AMORTIZAR	N/A N/A N/A	N/A	N/A	N/A	$0.00	$2,348,174.45	100.00%	37.38%	EN PROCESO DE FINIQUITO ADMINISTRATIVO
157	DGCOP-IR-L-1-297-20	LOCALES	I.R.	PROYECTOS Y CONSTRUCCIONES DAVAMA, S.A. DE C.V.	CONSTRUCCIÓN, ENTREGA Y PUESTA EN OPERACIÓN DE PUNTOS DE INNOVACIÓN, LIBERTAD, ARTE, EDUCACIÓN Y SABERES (PILARES) "PILARES PEDRO VÉLEZ", UBICADO EN TRAVESÍA DEL PRADO ESQ. PRADO EN VICENTE GUERRERO ENTRE EL VERGEL Y PEDRO VÉLEZ, COLONIA PRESIDENTES DE MÉXICO, ALCALDÍA IZTAPALAPA, CIUDAD DE MÉXICO, EN LA MODALIDAD DE PRECIO ALZADO Y TIEMPO DETERMINADO.	1-oct-20	26-ene-21	$11,400,956.66	$11,400,956.66	0.00	ANTICIPOS AMORTIZADO POR AMORTIZAR	N/A N/A N/A	N/A	N/A	N/A	$11,549,405.65	$0.00	100.00%	90.71%	OBRA EN PROCESO (CONTRATO MULTIANUAL 2020-2021)

SECRETARÍA DE OBRAS Y SERVICIOS
Dirección General de Obra Pública
Dirección de Construcción de Obras Públicas "C"

CORTE AL 30 DE SEPTIEMBRE DE 2021

INFORME DE AVANCE FÍSICO PARA OBRA PÚBLICA
EJERCICIO 2020

NÚMERO		T.E.	MODALIDAD	EMPRESA	DESCRIPCIÓN DEL CONTRATO	PERIODO DE EJECUCIÓN		MONTO CONTRATADO TOTAL	MONTO CONTRATADO EJERCICIO 2020	ECONOMÍA	ANTICIPOS		CONVENIO (PERIODO/MONTO)			ESTIMACIÓN		AVANCE		OBSERVACIONES
TÍTULO	CONTRATO					INICIO	TERMINO						INICIO	TERMINO	MONTO	FÍSICA	EN TIEMPO	FÍSICO	FINANCIERO	
148	DGCOP-IR-L-4-258-20	LOCALES	LP	AUREA SELENE ESPINOSA AVENDAÑO	PROYECTO INTEGRAL PARA LA CONSTRUCCIÓN, ENTREGA Y PUESTA EN OPERACIÓN DE PUNTOS DE INNOVACIÓN, LIBERTAD, ARTE, EDUCACIÓN Y SABERES (PILARES) "PILARES RINCONADA COAPA", UBICADO EN ANILLO PERIFÉRICO BOULEVARD ADOLFO LÓPEZ MATEOS S/N, COLONIA RINCONADA COAPA, ALCALDÍA XOCHIMILCO, CIUDAD DE MÉXICO, EN LA MODALIDAD A PRECIO ALZADO Y TIEMPO DETERMINADO.	5-oct-20	14-feb-21	$9,620,436.97	$9,620,436.97	0.00	ANTICIPOS AMORTIZADO POR AMORTIZAR	N/A N/A N/A	N/A	N/A	N/A	$7,721,056.94	$0.00	100.00%	80.28%	OBRA EN PROCESO (CONTRATO MULTIANUAL 2020-2021)
149	DGCOP-IR-L-5-259-20	LOCALES	LP	GRUPO QUIMAL S.A. DE C.V.	TRABAJOS DE CONSTRUCCIÓN, ADECUACIÓN, REHABILITACIÓN Y MANTENIMIENTO DE PUNTOS DE INNOVACIÓN, LIBERTAD, ARTE, EDUCACIÓN Y SABERES (PILARES) "PILARES ESTACIÓN DE POLICÍA HUIPULCO", A PRECIO ALZADO Y TIEMPO DETERMINADO, UBICADO EN CALZ. DE TLALPAN, ESQ. VALLE DE SANTA ÚRSULA COAPA, ALCALDÍA COYOACÁN, CIUDAD DE MÉXICO	8-oct-20	17-dic-20	$994,472.57	$994,472.57	0.00	ANTICIPOS AMORTIZADO POR AMORTIZAR	N/A N/A N/A	N/A	N/A	N/A	$994,472.57	$0.00	100.00%	100.00%	EN PROCESO DE FINIQUITO ADMINISTRATIVO
150	DGCOP-IR-L-2-852-20	LOCALES	LP	INGENIO INGENIERÍA Y CONSTRUCCIÓN ES S.A. DE C.V.	PROYECTO INTEGRAL PARA LA CONSTRUCCIÓN, ENTREGA Y PUESTA EN OPERACIÓN DE PUNTOS DE INNOVACIÓN, LIBERTAD, ARTE, EDUCACIÓN Y SABERES (PILARES) "PILARES CASA AMARILLA", UBICADO EN AVENIDA PARQUE LIRA 94, COLONIA OBSERVATORIO, ALCALDÍA MIGUEL HIDALGO, CIUDAD DE MÉXICO, EN LA MODALIDAD A PRECIO ALZADO Y TIEMPO DETERMINADO.	8-oct-20	17-dic-20	$930,633.46	$930,633.46	0.00	ANTICIPOS AMORTIZADO POR AMORTIZAR	N/A N/A N/A	N/A	N/A	N/A	$930,633.47	$0.00	100.00%	100.00%	EN PROCESO DE FINIQUITO ADMINISTRATIVO
151	DGCOP-IR-L-1-903-20	LOCALES	LP	AM CONT, S.A. DE C.V.	CONSTRUCCIÓN, ENTREGA Y PUESTA EN OPERACIÓN DE PUNTOS DE INNOVACIÓN, LIBERTAD, ARTE, EDUCACIÓN Y SABERES (PILARES) "PILARES TEPEHUA", UBICADO EN TEPEHUA L7-8, COLONIA PEDREGAL DE SAN NICOLÁS 3A SECCIÓN, ALCALDÍA TLALPAN, CIUDAD DE MÉXICO; BAJO LA BASE A PRECIO UNITARIO Y TIEMPO DETERMINADO	7-oct-20	3-feb-21	$8,748,798.68	$7,798,790.94	0.00	ANTICIPOS AMORTIZADO POR AMORTIZAR	N/A N/A N/A	N/A	N/A	N/A	$1,949,947.71	$0.00	100.00%	25.00%	OBRA EN PROCESO (CONTRATO MULTIANUAL 2020-2021)
152	DGCOP-LPN-L-4-304-20	LOCALES	L.P.N.	LUKEON, S.A. DE C.V.	PROYECTO INTEGRAL PARA LA CONSTRUCCIÓN, ENTREGA Y PUESTA EN OPERACIÓN DEL "ESPACIO 07" DE LA "UNIVERSIDAD DEL CARIB", UBICADO EN AVENIDA SAN JERÓNIMO 101 AVENIDA POTRERILLO Nº 2820, COLONIA AMPLIACIÓN SOCYOSPIZ, ALCALDÍA MAGDALENA CONTRERAS, C.P. 10300, CIUDAD DE MÉXICO, BAJO LA BASE DE PRECIO ALZADO Y TIEMPO DETERMINADO.	16-oct-20	15-abr-21	$22,379,533.00	$22,379,533.00	0.00	ANTICIPOS AMORTIZADO POR AMORTIZAR	N/A N/A N/A	N/A	N/A	N/A	$0.00	$6,130,089.68	100.00%	27.38%	OBRA EN PROCESO (CONTRATO MULTIANUAL 2020-2021)
153	DGCOP-AD-L-2-395-20	LOCALES	A.D.	IDINDA INTERNATIONAL S. A. DE C. V.	TRABAJOS DE REFORZAMIENTO ESTRUCTURAL EN EL EDIFICIO 11 DE LA SUBSECRETARÍA DE LA SALUD DE LA CIUDAD DE MÉXICO, UBICADA EN LAS INSTALACIONES DE LA ANTIGUA ESCUELA MILITAR DE MATERIALES DE GUERRA, AL INTERIOR DEL INMUEBLE DENOMINADO "CAMPO MILITAR NO. 1-F" AVENIDA VASCO DE QUIROGA NO. 1451, COL. PUEBLO DE SANTA FE, ALCALDÍA ÁLVARO OBREGÓN, CIUDAD DE MÉXICO, EN LA MODALIDAD DE PRECIO UNITARIO Y TIEMPO DETERMINADO	22-sep-20	21-oct-20	$1,862,433.01	$1,862,433.01	0.00	ANTICIPOS AMORTIZADO POR AMORTIZAR	N/A N/A N/A	N/A	N/A	N/A	$1,862,433.01	$0.00	100.00%	100.00%	EN PROCESO DE FINIQUITO ADMINISTRATIVO
154	DGCOP-AD-L-3-512-20	LOCALES	A.D.	UGIERA COMUNICACIÓN, S.A. DE C.V.	SERVICIOS RELACIONADOS CON LA OBRA PÚBLICA, RELATIVO A LA ELABORACIÓN DEL PROYECTO EJECUTIVO "PILARES CARIB", UBICADO EN CALLE ROLDÁN S/N, PUEBLO SAN BERNABÉ HOCUPULCO, ALCALDÍA MAGDALENA CONTRERAS, CIUDAD DE MÉXICO; EN LA MODALIDAD A PRECIO ALZADO Y TIEMPO DETERMINADO	21-oct-20	19-nov-20	$494,286.16	$494,286.16	0.00	ANTICIPOS AMORTIZADO POR AMORTIZAR	N/A N/A N/A	N/A	N/A	N/A	$494,286.16	$0.00	100.00%	100.00%	EN PROCESO DE FINIQUITO ADMINISTRATIVO
155	DGCOP-IR-L-2-914-20	LOCALES	LP	APCA CONSTRUCCIÓN MÁS COMERCIALIZADORA, S.A. DE C.V.	TRABAJOS DE CONSTRUCCIÓN, ADECUACIÓN, REHABILITACIÓN Y MANTENIMIENTO DE PUNTOS DE INNOVACIÓN, LIBERTAD, ARTE, EDUCACIÓN Y SABERES (PILARES) "PILARES ESTACIÓN DE POLICÍA CONGRESO DE LA UNIÓN", A PRECIO ALZADO Y TIEMPO DETERMINADO, UBICADO EN AV. 16 DE SEPTIEMBRE ESQ. DE LA UNIÓN S/N, COLONIA SANTA ANITA, ALCALDÍA IZTACALCO, CIUDAD DE MÉXICO	29-oct-20	16-nov-20	$1,194,849.08	$1,194,849.08	0.00	ANTICIPOS AMORTIZADO POR AMORTIZAR	N/A N/A N/A	N/A	N/A	N/A	$1,194,849.09	$0.00	100.00%	100.00%	EN PROCESO DE FINIQUITO ADMINISTRATIVO
156	DGCOP-LPN-L-1-315-20	LOCALES	L.P.N.	MUFETE DE CONSTRUCCIÓN ES DELTA, S.A. DE C.V.	CONSTRUCCIÓN, ENTREGA Y PUESTA EN OPERACIÓN DE PUNTOS DE INNOVACIÓN, LIBERTAD, ARTE, EDUCACIÓN Y SABERES (PILARES)"PILARES LA COMUNA ÁLVARO OBREGÓN", UBICADO EN CALLE FLORES MAGÓN S/N, COLONIA OLIVAR DEL CONDE 5ta. SECCIÓN, ALCALDÍA ÁLVARO OBREGÓN, CIUDAD DE MÉXICO; SOBRE LA BASE DE PRECIO UNITARIO Y TIEMPO DETERMINADO.	29-oct-20	25-feb-21	$13,085,338.63	$13,085,338.63	0.00	ANTICIPOS AMORTIZADO POR AMORTIZAR	N/A N/A N/A	N/A	N/A	N/A	$11,434,483.94	$0.00	100.00%	70.19%	EN PROCESO DE FINIQUITO ADMINISTRATIVO
157	DGCOP-AD-L-1-317-20	LOCALES	A.D.	BUNCO, S.A. DE C.V.	CONSTRUCCIÓN, ENTREGA Y PUESTA EN OPERACIÓN DE PUNTOS DE INNOVACIÓN, LIBERTAD, ARTE, EDUCACIÓN Y SABERES (PILARES) "PILARES ALFONSO PRIANI" UBICADO EN CALLE ALFONSO PRIANI S/N, ESQUINA MANUEL CASTELLANOS, COL. GUADALUPE, ALCALDÍA MAGDALENA CONTRERAS, CIUDAD DE MÉXICO, BOBRE LA BASE DE PRECIO UNITARIO Y TIEMPO DETERMINADO	22-oct-20	19-feb-21	$10,608,476.44	$10,608,476.44	0.00	ANTICIPOS AMORTIZADO POR AMORTIZAR	N/A N/A N/A	22-oct-20	19-mar-21	$2,080,019.70	$13,159,709.85	$0.00	100.00%	99.82%	EN PROCESO DE FINIQUITO ADMINISTRATIVO
158	DGCOP-AD-L-3-320-20	LOCALES	A.D.	TALLER DE ARQUITECTURA JAVIER SÁNCHEZ, S.A. DE C.V.	SERVICIOS RELACIONADOS CON LA OBRA PÚBLICA, RELATIVO A LA ELABORACIÓN DEL PROYECTO EJECUTIVO "PILARES LOS PATOS", UBICADO EN CARRETERA XOCHIMILCO – TULYEHUALCO, ESQUINA CALLEJÓN LOS PATOS, COLONIA SANTA MARÍA MATARIETAS, ALCALDÍA XOCHIMILCO, CIUDAD DE MÉXICO; EN LA MODALIDAD A PRECIO ALZADO Y TIEMPO DETERMINADO.	22-oct-20	20-nov-20	$699,000.00	$699,000.00	0.00	ANTICIPOS AMORTIZADO POR AMORTIZAR	N/A N/A N/A	N/A	N/A	N/A	$699,000.00	$0.00	100.00%	100.00%	EN PROCESO DE FINIQUITO ADMINISTRATIVO

SECRETARÍA DE OBRAS Y SERVICIOS
DIRECCIÓN GENERAL DE OBRAS PÚBLICAS
DIRECCIÓN DE CONSTRUCCIÓN DE OBRAS PÚBLICAS "C"

CORTE AL 30 DE SEPTIEMBRE DE 2021

INFORME DE AVANCE FÍSICO PARA OBRA PÚBLICA
EJERCICIO 2020

NÚMERO		F.F.	MODALIDAD	EMPRESA	DESCRIPCIÓN DEL CONTRATO	PERIODO DE EJECUCIÓN		MONTO CONTRATADO TOTAL	MONTO CONTRATADO EJERCICIO 2020	EXENCIÓN	ANTICIPOS		CONVENIO (PERIODO-MONTO)			ESTIMACIÓN		AVANCE		OBSERVACIONES
CONTRATO	CONTRATO					INICIO	TERMINO						INICIO	TERMINO	MONTO	FECHA	EN TÉRMINO	FÍSICO	FINANCIERO	
168	DGCOP-IR-L-1-022-20	LICITACIÓN	I-R	DE ARQ DISEÑO DE ESPACIOS, S.A. DE C.V.	SUBCONSTRUCCIÓN, ENTREGA Y PUESTA EN OPERACIÓN DE PUNTOS DE INNOVACIÓN, LIBERTAD, ARTE, EDUCACIÓN Y SABERES (PILARES) "PILARES EL ZAPOTE" UBICADO EN CALLE EL ZAPOTE Nº 185, COLONIA EL ZAPOTE, ALCALDÍA TLÁLPAN, CIUDAD DE MÉXICO, SOBRE LA BASE DE PRECIO UNITARIO Y TIEMPO DETERMINADO	30-oct-20	26-feb-21	$12,522,220.49	$12,522,220.49	0.00	ANTICIPO	N/A	30-oct-20	27-mar-21	[illegible]	$12,537,531.17	$0.00	100.00%	92.88%	EN PROCESO DE FINIQUITO ADMINISTRATIVO
											AMORTIZADO	N/A								
											POR AMORTIZAR	N/A								
169	DGCOP-IR-L-1-023-20	LICITACIÓN	I-R	INGENIO, S.A. DE C.V.	TRABAJOS DE AMPLIACIÓN, ADECUACIÓN/REHABILITACIÓN Y MANTENIMIENTO MAYOR, TIPO MENOR DE ESPACIOS INFANTILES "CENAF (CENTROS DE DESARROLLO INFANTIL) "ZONA ALF, BAJO LA MODALIDAD A PRECIO ALZADO Y TIEMPO DETERMINADO	30-oct-20	26-dic-20	$7,160,799.98	$7,160,799.98	0.00	ANTICIPO	N/A	N/A	N/A	N/A	$7,133,750.74	$0.00	100.00%	95.54%	EN PROCESO DE FINIQUITO ADMINISTRATIVO
											AMORTIZADO	N/A								
											POR AMORTIZAR	N/A								
171	DGCOP-AD-L-9-030-20	LICITACIÓN	A-D	FERNANDA GANADO ARQUITECTURA, S. DE R.L. DE C.V.	SERVICIOS RELACIONADOS CON LA OBRA PÚBLICA, RELATIVO A LA ELABORACIÓN DEL PROYECTO EJECUTIVO "PILARES FLOR DE ADUENA (REDUCIDO 2a. PARTE)", UBICADO EN FRACCIÓN DE TERRENO EN AVENIDA PROLONGACIÓN REFORMA ENTRE AVENIDA REFORMA Y FLOR DE ADUENA, COLONIA LOMAS DE SAN LORENZO, ALCALDÍA IZTAPALAPA, CIUDAD DE MÉXICO, EN LA MODALIDAD A PRECIO ALZADO Y TIEMPO DETERMINADO	20-oct-20	16-nov-20	$557,304.30	$557,304.30	0.00	ANTICIPO	N/A	N/A	N/A	N/A	$557,304.30	$0.00	100.00%	100.00%	EN PROCESO DE FINIQUITO ADMINISTRATIVO
											AMORTIZADO	N/A								
											POR AMORTIZAR	N/A								
172	DGCOP-AD-L-9-031-20	LICITACIÓN	A-D	INGENIERÍA Y CONSTRUCCIONES INTEGRALES BADA, S.A. DE C.V.	CONSTRUCCIÓN, ENTREGA Y PUESTA EN OPERACIÓN DE PUNTOS DE INNOVACIÓN, LIBERTAD, ARTE, EDUCACIÓN Y SABERES (PILARES) "PILARES DR. PLAZA JUÁREZ", UBICADO EN AV. ANAHUAC/ESQ. SAN COLONIA PEDREGAL DE SANTO DOMINGO, ALCALDÍA COYOACÁN, CIUDAD DE MÉXICO, CIUDAD DE MÉXICO, SOBRE LA BASE DE PRECIO UNITARIO Y TIEMPO DETERMINADO	27-oct-20	11-feb-21	$11,295,348.28	$11,295,348.28	0.00	ANTICIPO	N/A	27-oct-20	19-mar-21	$2,764,616.52	$11,863,894.27	$0.00	100.00%	84.37%	EN PROCESO DE FINIQUITO ADMINISTRATIVO
											AMORTIZADO	N/A								
											POR AMORTIZAR	N/A								
173	DGCOP-IR-L-1-025-20	LICITACIÓN	I-R	PROYECTOS Y CONSTRUCCIONES ESPIVIMA, S.A. DE C.V.	CONSTRUCCIÓN, ENTREGA Y PUESTA EN OPERACIÓN DE PUNTOS DE INNOVACIÓN, LIBERTAD, ARTE, EDUCACIÓN Y SABERES (PILARES) "PILARES DR. LAZARO CÁRDENAS" UBICADO EN AV. LAZARO CÁRDENAS Nº 145, COLONIA PEDREGAL DE LAS AGUILAS, ALCALDÍA TLALPAN, CIUDAD DE MÉXICO, EN LA MODALIDAD A PRECIO UNITARIO Y TIEMPO DETERMINADO	30-oct-20	26-feb-21	$12,413,863.39	$12,413,863.39	0.00	ANTICIPO	N/A	30-oct-20	27-mar-21	[illegible]	$12,437,101.02	$0.00	100.00%	80.41%	EN PROCESO DE FINIQUITO ADMINISTRATIVO
											AMORTIZADO	N/A								
											POR AMORTIZAR	N/A								
174	DGCOP-AD-L-9-034-20	LICITACIÓN	A-D	SHEDA INTERNACIONAL, S.A. DE C.V.	CONTRATACIÓN DE LOS SERVICIOS RELACIONADOS CON LA OBRA PÚBLICA, RELATIVOS AL DICTAMEN DE SEGURIDAD ESTRUCTURAL PARA EL PROYECTO DE REFORZAMIENTO ESTRUCTURAL, PARA EL "EDIFICIO 02" EN LA UNIVERSIDAD DEL OASIS, UBICADA EN AVENIDA SAN JERÓNIMO 165 AVENIDA POTRERILLO NO. 2825, COL. SAN BERNABÉ OCOTEPEC, ALCALDÍA MAGDALENA CONTRERAS, EN CIUDAD DE MÉXICO, A PRECIO ALZADO Y TIEMPO DETERMINADO	28-oct-20	26-nov-20	$1,034,361.53	$1,034,361.53	0.00	ANTICIPO	N/A	N/A	N/A	N/A	$1,034,361.53	$0.00	100.00%	100.00%	EN PROCESO DE FINIQUITO ADMINISTRATIVO
											AMORTIZADO	N/A								
											POR AMORTIZAR	N/A								
175	DGCOP-AD-L-1-041-20	LICITACIÓN	A-D	DE ARQ DISEÑO DE ESPACIOS, S.A. DE C.V.	TRABAJOS DE APUNTALAMIENTO, DEMOLICIONES Y BARRIDA DEL EDIFICIO 10 DE LA UNIVERSIDAD DE LA SALUD DE LA CIUDAD DE MÉXICO, A PRECIO UNITARIO Y TIEMPO DETERMINADO, UBICADO EN LAS INSTALACIONES DE LA ANTIGUA ESCUELA MILITAR DE MATERIALES DE GUERRA, AL INTERIOR DEL INMUEBLE DENOMINADO "CAMPO MILITAR Nº. 14", AVENIDA VASCO DE QUIROGA Nº 1401, COL. PUEBLO SANTA FE, ALCALDÍA ÁLVARO OBREGÓN, CIUDAD DE MÉXICO.	27-oct-20	25-nov-20	$449,983.45	$449,983.45	0.00	ANTICIPO	N/A	N/A	N/A	N/A	$449,982.29	$0.00	100.00%	100.00%	EN PROCESO DE FINIQUITO ADMINISTRATIVO
											AMORTIZADO	N/A								
											POR AMORTIZAR	N/A								
176	DGCOP-AD-L-9-043-20	LICITACIÓN	A-D	PANADERÍA, S.A. DE C.V.	CONSTRUCCIÓN, ENTREGA Y PUESTA EN OPERACIÓN DE PUNTOS DE INNOVACIÓN, LIBERTAD, ARTE, EDUCACIÓN Y SABERES (PILARES) "PILARES XOCHITEPEC" UBICADO EN CALLE COMERCIO Nº 18, COLONIA SANTA CRUZ XOCHITEPEC, ALCALDÍA XOCHIMILCO, CIUDAD DE MÉXICO, SOBRE LA BASE DE PRECIO UNITARIO Y TIEMPO DETERMINADO	30-oct-20	26-feb-21	$12,791,842.12	$12,791,842.12	0.00	ANTICIPO	N/A	30-oct-20	27-mar-21	$3,133,952.52	$10,880,038.47	$0.00	100.00%	67.08%	EN PROCESO DE FINIQUITO ADMINISTRATIVO
											AMORTIZADO	N/A								
											POR AMORTIZAR	N/A								
177	DGCOP-AD-L-9-047-20	LICITACIÓN	A-D	G-ANÁLISIS, S.A. DE C.V.	CONTRATACIÓN DE LOS SERVICIOS RELACIONADOS CON LA OBRA PÚBLICA, RELATIVO A LA ELABORACIÓN DE "LOS ANÁLISIS COSTO BENEFICIO" PARA LA CONSTRUCCIÓN, ENTREGA Y PUESTA EN OPERACIÓN DEL "EDIFICIO 2" Y TRABAJOS DE REHABILITACIÓN Y MANTENIMIENTO MAYOR TIPO MENOR PARA EL "EDIFICIO 1" DE LA UNIVERSIDAD DEL OASIS, UBICADA EN AVENIDA SAN JERÓNIMO 165 AVENIDA POTRERILLO ALJIBES, COLONIA SAN BERNABÉ OCOTEPEC, ALCALDÍA MAGDALENA CONTRERAS, C.P. 10300, CIUDAD DE MÉXICO, EN LA MODALIDAD DE PRECIO ALZADO Y TIEMPO DETERMINADO	31-oct-20	29-nov-20	$120,000.00	$120,000.00	0.00	ANTICIPO	N/A	N/A	N/A	N/A	$120,000.02	$0.00	100.00%	100.00%	EN PROCESO DE FINIQUITO ADMINISTRATIVO
											AMORTIZADO	N/A								
											POR AMORTIZAR	N/A								
178	DGCOP-AD-L-1-048-20	LICITACIÓN	A-D	CONTRACTORA CONDEVI, S.A. DE C.V.	CONSTRUCCIÓN, ENTREGA Y PUESTA EN OPERACIÓN DE PUNTOS DE INNOVACIÓN, LIBERTAD, ARTE, EDUCACIÓN Y SABERES (PILARES) "PILARES RESIDENCIA ARÁNAZ" UBICADO EN CALLE ANDRÉS GAETANO SN ENTRE CALLE MIGUEL ANGEL BONARROTI Y AVENIDA REVOLUCIÓN, COLONIA SANTA MARÍA NONOALCO, ALCALDÍA BENITO JUÁREZ, CIUDAD DE MÉXICO, SOBRE LA BASE DE PRECIO UNITARIO Y TIEMPO DETERMINADO	31-oct-20	27-feb-21	$12,242,851.39	$12,242,851.39	0.00	ANTICIPO	N/A	31-oct-20	29-mar-21	$2,884,446.58	$11,863,040.04	$0.00	100.00%	77.98%	EN PROCESO DE FINIQUITO ADMINISTRATIVO
											AMORTIZADO	N/A								
											POR AMORTIZAR	N/A								

SECRETARÍA DE OBRAS Y SERVICIOS
DIRECCIÓN GENERAL DE OBRAS PÚBLICAS
DIRECCIÓN DE CONSTRUCCIÓN DE OBRAS PÚBLICAS "C1"

CORTE AL 30 DE SEPTIEMBRE DE 2021

INFORME DE AVANCE FÍSICO PARA OBRA PÚBLICA
EJERCICIO 2020

NÚMERO		F.F.	MODALIDAD	EMPRESA	DESCRIPCIÓN DEL CONTRATO	PERIODO DE EJECUCIÓN		MONTO CONTRATADO TOTAL	MONTO CONTRATADO EJERCICIO 2020	ECONOMIA	ANTICIPOS		CONCEPTO (PERIODO/MONTO)			ESTIMACIÓN		AVANCE		OBSERVACIONES
CONT.	CONTRATO					INICIO	TERMINO						INICIO	TERMINO	MONTO	PAGADA	EN TRAMITE	FÍSICO	FINANCIERO	
119	DGCDP-AD-L-0-013-20	LOCALES	A.D.	NADIA INTERNACIONAL	SERVICIOS RELACIONADOS CON LA OBRA PÚBLICA RELATIVOS AL DETRAMEN ESTRUCTURAL PARA EL REFORZAMIENTO ESTRUCTURAL EN LA UNIDAD TERRITORIAL DE ATENCIÓN Y PREVENCIÓN DE LA VIOLENCIA DE GÉNERO "LUNAR COPILCO", UBICADA EN CALLE LEOPOLDO SALAZAR S/N ESQUINA GONZÁLEZ PEÑA, COL. COPILCO EL ALTO, ALCALDÍA COYOACÁN EN CIUDAD DE MÉXICO, BAJO LA MODALIDAD A PRECIO ALZADO Y TIEMPO DETERMINADO	28-nov-20	24-mar-20	$112,997.92	$112,997.92	0.00	ANTICIPOS AMORTIZADO POR AMORTIZAR	N/A N/A N/A	N/A	N/A	N/A	$112,997.92	$0.00	100.00%	100.00%	EN PROCESO DE FINIQUITO ADMINISTRATIVO
180	DGCDP-AD-L-0-089-20	LOCALES	A.D.	PINADEVIDA, S.A. DE C.V.	TRABAJOS DE MANTENIMIENTO Y REHABILITACIÓN A LAS UNIDADES TERRITORIALES DE ATENCIÓN Y PREVENCIÓN DE LA VIOLENCIA DE GÉNERO "LUNAR", "LUNA COPILCO", UBICADO EN CALLE LEOPOLDO SALAZAR S/N ESQ. GONZÁLEZ PEÑA, COL. COPILCO EL ALTO, ALCALDÍA COYOACÁN, EN CIUDAD DE MÉXICO, BAJO LA MODALIDAD A PRECIO ALZADO Y TIEMPO DETERMINADO.	21-oct-20	29-dic-20	$1,863,091.89	$1,863,091.89	0.00	ANTICIPOS AMORTIZADO POR AMORTIZAR	N/A N/A N/A	N/A	N/A	N/A	$1,863,091.89	$0.00	100.00%	100.00%	EN PROCESO DE FINIQUITO ADMINISTRATIVO
181	DGCDP-AD-L-0-090-20	LOCALES	A.D.	PINADEVIDA, S.A. DE C.V.	PROYECTO INTEGRAL PARA LA CONSTRUCCIÓN, ENTREGA Y PUESTA EN OPERACIÓN DE LOS ACCESOS DE LA FISCALÍA DE INVESTIGACIÓN ESTRATÉGICA CENTRAL, UBICADO EN AV. ARÉVALO ESQ. COL. DEL GAS, ALCALDÍA AZCAPOTZALCO, C.P. 02900, EN CIUDAD DE MÉXICO, BAJO LA MODALIDAD A PRECIO ALZADO Y TIEMPO DETERMINADO.	21-oct-20	19-dic-20	$9,994,852.00	$9,994,852.00	0.00	ANTICIPOS AMORTIZADO POR AMORTIZAR	N/A N/A N/A	N/A	N/A	N/A	$9,994,852.00	$0.00	100.00%	100.00%	EN PROCESO DE FINIQUITO ADMINISTRATIVO
182	DGCDP-AD-L-1-057-20	LOCALES	A.D.	INGENIERÍA Y CONSTRUCCIONES INTEGRALES RAGS, S.A. DE C.V.	TRABAJOS COMPLEMENTARIOS PARA LA CONSTRUCCIÓN, ENTREGA Y PUESTA EN OPERACIÓN DEL CUARTEL PARA LA GUARDIA NACIONAL, UBICADO EN CARRETERA PANAMERICANA PRADO ALDEO KM 14.5, COL. ZONA RIJETICA, ALCALDÍA TLALPAN, CIUDAD DE MÉXICO, BAJO LA MODALIDAD A PRECIO ALZADO Y TIEMPO DETERMINADO.	3-nov-20	31-dic-20	$1,748,637.41	$1,748,637.41	0.00	ANTICIPOS AMORTIZADO POR AMORTIZAR	N/A N/A N/A	N/A	N/A	N/A	$1,748,637.41	$0.00	100.00%	100.00%	EN PROCESO DE FINIQUITO ADMINISTRATIVO

TOTAL CONTRATADO	TOTAL DE ECONOMIAS	TOTAL DE ANTICIPOS	
$28,257,711.71	0.00	ANTICIPOS	0.00
		AMORTIZADO	0.00
		POR AMORTIZAR	0.00

TOTAL DE ESTIMACIONES		AVANCE GENERAL AL PERIODO	
PAGADAS	EN TRAMITE	FÍSICO	FINANCIERO
757,696,343.32	10,244,480.82	96.22%	##########

ARQ. CARLOS GUAUHTÉMOC GÓMEZ GÓMEZ
SUBDIRECTOR DE CONSTRUCCIÓN DE OBRAS PÚBLICAS "C1"

ING. BERNARD GUTIÉRREZ ORDOÑEZ
SUBDIRECTOR DE CONSTRUCCIÓN DE OBRAS PÚBLICAS "C2"

GOBIERNO DE LA
CIUDAD DE MÉXICO

CONTRATOS DE OBRA PÚBLICA

AVANCE DE CONTRATOS DEL EJERCICIO 2020

FECHA DE CORTE: 30/09/2021

DIRECCIÓN DE ÁREA	ADJUDICADOS	REVALIDACIONES	SITUACIÓN ACTUAL					
			CANCELADOS Y/O RESCINDIDOS	RECEPCIONADOS		CON LIQUIDACIÓN Y/O FINIQUITO		EN PROCEDIMIENTO JURÍDICO
				EFECTUADA	PENDIENTE	EFECTUADA	PENDIENTE	
DIRECCIÓN DE CONSTRUCCIÓN DE OBRAS PÚBLICAD "D"	35	3	0	11	27	11	27	0
TOTAL	**35**	**3**	**0**	**11**	**27**	**11**	**27**	**0**

NOTA: Ninguno de los contratos vigentes en el ejercicio, se encuentra en procedimiento Jurídico

HUGO ANGEL LOPEZ VAZQUEZ
Jefe de Unidad Departamental de Supervisión de Construcción D6

MTRO. EFRAÍN ALVAREZ MARTÍNEZ
DIRECTOR DE CONSTRUCCIÓN DE OBRAS PUBLICAS "D"

0117

DIRECCIÓN DE CONSTRUCCIÓN DE OBRAS PÚBLICAS "D"

INFORME DE AVANCE FÍSICO PARA OBRA PÚBLICA EN BIENES DE DOMINIO PÚBLICO EJERCICIO 2020

FECHA DE CORTE AL: 30 DE SEPTIEMBRE DE 2021

GOBIERNO DE LA CIUDAD DE MÉXICO

NÚMERO	CONTRATO	F. F.	MODALIDAD	EMPRESA	DESCRIPCIÓN DEL CONTRATO	MONTO CONTRATADO TOTAL	MONTO CONTRATADO EJERCICIO 2020	ECONOMÍA	ANTICIPOS		CONVENIO (PERIODO - MONTO) INICIO	TÉRMINO	MONTO	ESTIMACIÓN PAGADA	EN TRÁMITE	AVANCE % FÍSICO	FINANCIERO	FECHA DE ENTREGA-RECEPCIÓN	CON ACTA DE ENTREGA-RECEPCIÓN SI	NO	OBSERVACIONES
				TRABAJOS DE REHABILITACIÓN DE REVOS SOBRE PASEO DE LA REFORMA PARA USO DE LOS AUTOBUSES DE LA LÍNEA 7 DEL METROBUS		1,366,714.65	1,366,714.65							847,572.57	0.00						
1	SSCCP-AD-L-1-004-20	FISCALES 111100	ADJUDICACIÓN DIRECTA	ROLASA Constructores, S. A. de C. V.	TRABAJOS DE REHABILITACIÓN DE REVOS SOBRE PASEO DE LA REFORMA PARA USO DE LOS AUTOBUSES DE LA LÍNEA 7 DEL METROBUS	1,366,714.65	1,366,714.65	918,942.28	ANTICIPO $0.00 AMORTIZADO $0.00 POR AMORTIZAR $0.00	-	-	0.00	$ 847,572.57	0.00	100.00%	100.00%	Cierre administrativo para la Entrega-Recepción.		X	Trabajos concluidos, en proceso de cierre administrativo, para la Entrega-Recepción.
				Supervisión técnica y administrativa para la construcción de la Fábrica de Artes y Oficios COSMOS cuarta etapa, ubicado en: Calzada México Tacuba No. 14, Col. Tlaxpana, Alcaldía Miguel Hidalgo, Ciudad de México.		1,854,241.75	1,854,241.75							2,256,147.99	0.00						
2	SSCCP-AD-L-5-005-20	FISCALES 111100	ADJUDICACIÓN DIRECTA	Sarmiento y Asociados Ingeniería, S. A. de C. V.	Supervisión técnica y administrativa para la construcción de la Fábrica de Artes y Oficios COSMOS cuarta etapa, ubicado en: Calzada México Tacuba No. 14, Col. Tlaxpana, Alcaldía Miguel Hidalgo, Ciudad de México.	1,854,241.75	1,854,241.75	19,654.20	ANTICIPO $0.00 AMORTIZADO $0.00 POR AMORTIZAR $0.00	Amp. al plazo 1o oct. 2020 Adicional 4 nov. 2020	Amp. Al plazo 3 nov. 2020 Adicional 15 dic. 2020	463,060.44	$ 2,256,147.99	$ -	100.00%	100.00%	Cierre administrativo para la Entrega-Recepción.		X	Servicios concluidos, en proceso de cierre administrativo para la Entrega-Recepción.
				PROYECTO INTEGRAL A PRECIO ALZADO Y TIEMPO DETERMINADO DE LA CONSTRUCCIÓN Y ADECUACIÓN DE LA TERMINAL EL CAMMBRO Y LA ESTACIÓN LA JOYA, DEL CORREDOR INSURGENTES LÍNEA 1.		13,561,890.75	13,561,890.75							12,950,208.51	0.00						
3	SSCCP-IR-L-4-016-20	FISCALES 111100	INVITACIÓN RESTRINGIDA	GREEA Construcciones Integrales del Sudo, S. A. de C. V.	PROYECTO INTEGRAL A PRECIO ALZADO Y TIEMPO DETERMINADO DE LA CONSTRUCCIÓN Y ADECUACIÓN DE LA TERMINAL EL CAMMBRO Y LA ESTACIÓN LA JOYA, DEL CORREDOR INSURGENTES LÍNEA 1.	13,561,890.75	13,561,890.75	611,984.24	ANTICIPO $0.00 AMORTIZADO $0.00 POR AMORTIZAR $0.00	-	-	0.00	$ 12,950,208.51	$ -	100.00%	100.00%	Cierre administrativo para la Entrega-Recepción.		X	Trabajos concluidos, en proceso cierre administrativo para Entrega-Recepción.
				CONSTRUCCIÓN DE LA FÁBRICA DE ARTES Y OFICIOS COSMOS CUARTA ETAPA, UBICADO EN: CALZADA MÉXICO TACUBA NO. 14, COL. TLAXPANA, ALCALDÍA MIGUEL HIDALGO, CIUDAD DE MÉXICO.		39,914,749.42	39,914,749.42							52,232,834.70	0.00						
4	SSCCP-LPN-L-1-006-20	FISCALES 111100	LICITACIÓN PÚBLICA NACIONAL	Construcción, Infraestructura y Maquinaria, S. A. de C. V.	CONSTRUCCIÓN DE LA FÁBRICA DE ARTES Y OFICIOS COSMOS CUARTA ETAPA, UBICADO EN: CALZADA MÉXICO TACUBA NO. 14, COL. TLAXPANA, ALCALDÍA MIGUEL HIDALGO, CIUDAD DE MÉXICO.	39,914,749.42	39,914,749.42	216,354.28	ANTICIPO $0.00 AMORTIZADO $0.00 POR AMORTIZAR $0.00	Amp. al plazo 1o oct. 2020 Adicional 26 nov. 2020	Amp. Al plazo 27 nov. 2020 Adicional 15 dic. 2020	12,936,480.08	$ 52,232,834.70	$ -	100.00%	100.00%	Cierre administrativo para la Entrega-Recepción.		X	Trabajos concluidos, en proceso cierre administrativo para Entrega-Recepción.
				CONSTRUCCIÓN DE COCINAS PARA PLAN PILOTO DE ALIMENTOS ESCOLARES EN MODALIDAD CALIENTE A ESCUELAS DE EDUCACIÓN BÁSICA EN LAS ALCALDÍAS VENUSTIANO CARRANZA, BENITO JUÁREZ, COYOACÁN, IZTACALCO, IZTAPALAPA, MILPA ALTA, TLALPAN, MAGDALENA CONTRERAS, TLÁHUAC, XOCHIMILCO.		24,183,704.71	24,183,704.71							22,117,142.75	0.00						
5	SSCCP-LPN-L-1-008-20	FISCALES 111100	LICITACIÓN PÚBLICA NACIONAL	FREDEL Ingeniería y Arquitectura, S. A. de C. V.	CONSTRUCCIÓN DE COCINAS PARA PLAN PILOTO DE ALIMENTOS ESCOLARES EN MODALIDAD CALIENTE A ESCUELAS DE EDUCACIÓN BÁSICA EN LAS ALCALDÍAS VENUSTIANO CARRANZA, BENITO JUÁREZ, COYOACÁN, IZTACALCO, IZTAPALAPA, MILPA ALTA, TLALPAN, MAGDALENA CONTRERAS, TLÁHUAC, XOCHIMILCO.	24,183,704.71	24,183,704.71	2,066,561.96	ANTICIPO $0.00 AMORTIZADO $0.00 POR AMORTIZAR $0.00	-	-	0.00	$ 22,117,142.75	$ -	100.00%	100.00%	Cierre administrativo para la Entrega-Recepción.		X	Trabajos concluidos, en proceso cierre administrativo para Entrega-Recepción.
				SUPERVISIÓN TÉCNICA Y DE CONTROL ADMINISTRATIVO Y FINANCIERO PARA LOS TRABAJOS DE CONSTRUCCIÓN DE COCINAS PARA PLAN PILOTO DE ALIMENTOS ESCOLARES EN MODALIDAD CALIENTE A ESCUELAS DE EDUCACIÓN BÁSICA EN LAS ALCALDÍAS: AZCAPOTZALCO, CUAUHTÉMOC, GUSTAVO A. MADERO, MIGUEL HIDALGO, VENUSTIANO CARRANZA, BENITO JUÁREZ, COYOACÁN, IZTACALCO, IZTAPALAPA, MILPA ALTA, TLALPAN, TLÁHUAC, MAGDALENA CONTRERAS, XOCHIMILCO.	1,849,071.38	1,849,071.38							1,849,348.18	0.00						
6	SSCCP-AD-L-5-021-20	FISCALES 111100	ADJUDICACIÓN DIRECTA	Sarmiento y Asociados Ingeniería, S. A. de C. V.	SUPERVISIÓN TÉCNICA Y DE CONTROL ADMINISTRATIVO Y FINANCIERO PARA LOS TRABAJOS DE CONSTRUCCIÓN DE COCINAS PARA PLAN PILOTO DE ALIMENTOS ESCOLARES EN MODALIDAD CALIENTE A ESCUELAS DE EDUCACIÓN BÁSICA EN LAS ALCALDÍAS: AZCAPOTZALCO, CUAUHTÉMOC, GUSTAVO A. MADERO, MIGUEL HIDALGO, VENUSTIANO CARRANZA, BENITO JUÁREZ, COYOACÁN, IZTACALCO, IZTAPALAPA, MILPA ALTA, TLALPAN, TLÁHUAC, MAGDALENA CONTRERAS, XOCHIMILCO.	1,849,071.38	1,849,071.38	723.20	ANTICIPO $0.00 AMORTIZADO $0.00 POR AMORTIZAR $0.00	-	-	0.00	$ 1,849,348.18	$ -	100.00%	100.00%	Cierre administrativo para la Entrega-Recepción.		X	Servicios concluidos, en proceso de cierre administrativo para la Entrega-Recepción.
				Supervisión Técnica y de Control Administrativo y Financiero para la obra denominada: Construcción del Deportivo el Vivero 2a etapa.		753,864.93	753,864.93							753,864.92	0.00						
7	SSCCP-AD-L-5-017-20	PARTICIPACIONES FEDERALES	ADJUDICACIÓN DIRECTA	Ingeniería, Asesoría y consultoría S. A. de C. V.	Supervisión Técnica y de Control Administrativo y Financiero para la obra denominada: Construcción del Deportivo el Vivero 2a etapa.	753,864.93	753,864.93	0.01	ANTICIPO $0.00 AMORTIZADO $0.00 POR AMORTIZAR $0.00	-	-	0.00	$ 753,864.92	$ -	100.00%	100.00%	Cierre administrativo para la Entrega-Recepción.		X	Servicios concluidos, en proceso de cierre administrativo para la Entrega-Recepción.
				PROYECTO INTEGRAL PARA LA CONSTRUCCIÓN DEL PLANTEL DE EDUCACIÓN MEDIA SUPERIOR, EN LA ALCALDÍA ÁLVARO OBREGÓN		130,946,121.02	83,966,472.61							83,966,472.61	0.00						
8	SSCCP-LPN-L-4-027-20	PARTICIPACIONES FEDERALES	LICITACIÓN PÚBLICA NACIONAL	Consorcio de Ingeniería Construcciones y Consultorías, S. A. de C. V.	PROYECTO INTEGRAL PARA LA CONSTRUCCIÓN DEL PLANTEL DE EDUCACIÓN MEDIA SUPERIOR, EN LA ALCALDÍA ÁLVARO OBREGÓN	130,946,121.02	83,966,472.61	0.00	ANTICIPO $0.00 AMORTIZADO $0.00 POR AMORTIZAR $0.00	-	-	0.00	$ 83,966,472.61	$ -	61.00%	100.00%	Obra en Proceso		X	EN PROCESO CONTRATO MULTIANUAL

0118

GOBIERNO DE LA CIUDAD DE MÉXICO

DIRECCIÓN DE CONSTRUCCIÓN DE OBRAS PÚBLICAS "D"

INFORME DE AVANCE FÍSICO PARA OBRA PÚBLICA EN BIENES DE DOMINIO PÚBLICO EJERCICIO 2020

FECHA DE CORTE AL: 30 DE SEPTIEMBRE DE 2021

NÚMERO CONTRATO	F. F.	MODALIDAD	EMPRESA	DESCRIPCIÓN DEL CONTRATO	MONTO CONTRATADO TOTAL	MONTO CONTRATADO EJERCICIO 2020	ECONOMÍA	ANTICIPOS		CONVENIO (PERÍODO - MONTO) INICIO	TÉRMINO	MONTO	ESTIMACIÓN PAGADA	EN TRÁMITE	AVANCE % FÍSICO	FINANCIERO	FECHA DE ENTREGA-RECEPCIÓN	CON ACTA DE ENTREGA-RECEPCIÓN SI	NO	OBSERVACIONES
			SUPERVISIÓN TÉCNICA Y ADMINISTRATIVA DEL PROYECTO INTEGRAL PARA LA CONSTRUCCIÓN DEL PLANTEL DE EDUCACIÓN MEDIA SUPERIOR, EN LA ALCALDÍA ÁLVARO OBREGÓN		3,976,754.78	2,259,100.46							2,259,100.46	0.00						
9	DGCCP-IR-L-9-010-20	PARTICIPACIONES 150100	INVITACIÓN RESTRINGIDA	Ingeniería, Asesoría y consultoría G. A. de C. V.	SUPERVISIÓN TÉCNICA Y ADMINISTRATIVA DEL PROYECTO INTEGRAL PARA LA CONSTRUCCIÓN DEL PLANTEL DE EDUCACIÓN MEDIA SUPERIOR, EN LA ALCALDÍA ÁLVARO OBREGÓN	3,976,754.78	2,259,100.46	0.00	ANTICIPO $0.00 AMORTIZADO $0.00 POR AMORTIZAR $0.00	-	-	0.00	$ 2,259,100.46	$ -	60.00%	100.00%	Servicio en Proceso		X	SERVICIOS EN PROCESO CONTRATO MULTIANUAL
			"Proyectos Ejecutivos para la Reconstrucción, Reforzamiento y Mantenimiento de las Escuelas de Nivel Básico en la Ciudad de México, dentro de las Alcaldías Benito Juárez, Cuauhtémoc y Miguel Hidalgo" (Paquete 8)		5,446,193.57	5,446,193.57							5,446,193.57	0.00						
10	DGCCP-IR-L-2-053-20	FISCALES 111100	INVITACIÓN RESTRINGIDA	WADA Internacional, S. A. de C. V.	"Proyectos Ejecutivos para la Reconstrucción, Reforzamiento y Mantenimiento de las Escuelas de Nivel Básico en la Ciudad de México, dentro de las Alcaldías Benito Juárez, Cuauhtémoc y Miguel Hidalgo" (Paquete 8)	5,446,193.57	5,446,193.57	0.00	ANTICIPO $0.00 AMORTIZADO $0.00 POR AMORTIZAR $0.00	-	-	0.00	$ 5,446,193.57	$ -	100.00%	100.00%	Cierre administrativo para la Entrega-Recepción		X	Trabajos concluidos en proceso cierre administrativo para Entrega-Recepción
			Supervisión Técnica y de Control Administrativo para los trabajos de reconstrucción, reforzamiento, rehabilitación y mantenimiento de escuelas a nivel básico de la Ciudad de México dentro de las Alcaldías Cuauhtémoc, Coyoacán, Iztacalco e Iztapalapa (Paq. 1 y 2)		1,849,395.64	1,849,395.64							1,849,377.18	0.00						
11	DGCCP-AD-L-5-043-20	FISCALES 111100	ADJUDICACIÓN DIRECTA	Construcciones DREMSE, S. A. de C. V.	Supervisión Técnica y de Control Administrativo para los trabajos de reconstrucción, reforzamiento, rehabilitación y mantenimiento de escuelas a nivel básico de la Ciudad de México dentro de las Alcaldías Cuauhtémoc, Coyoacán, Iztacalco e Iztapalapa (Paq. 1 y 2)	1,849,395.64	1,849,395.64	18.46	ANTICIPO $0.00 AMORTIZADO $0.00 POR AMORTIZAR $0.00	-	-	0.00	$ 1,849,377.18	$ -	100.00%	100.00%	Cierre administrativo para la Entrega-Recepción		X	Servicios concluidos, en proceso de cierre administrativo para la Entrega-Recepción
			Supervisión Técnica y del Proyecto Integral para la Reconstrucción de dos escuelas No. 174 "Amado Nervo" en la Alcaldía Azcapotzalco (Paquete 4)		1,849,027.80	1,849,027.80							1,835,845.51	0.00						
12	DGCCP-AD-L-6-061-20	FISCALES 111100	ADJUDICACIÓN DIRECTA	Construcción y Supervisión Dijer, S. A. de C. V.	Supervisión Técnica y del Proyecto Integral para la Reconstrucción de dos escuelas No. 174 "Amado Nervo" en la Alcaldía Azcapotzalco (Paquete 4)	1,849,027.80	1,849,027.80	13,182.29	ANTICIPO $0.00 AMORTIZADO $0.00 POR AMORTIZAR $0.00	-	-	0.00	$ 1,835,845.51	$ -	100.00%	100.00%	Cierre administrativo para la Entrega-Recepción		X	Servicios concluidos, en proceso de cierre administrativo para la Entrega-Recepción
			Supervisión Técnica y de Control Administrativo y financiero para los trabajos de construcción, reforzamiento, rehabilitación y mantenimiento de escuelas a nivel básico de la Ciudad de México dentro de la Alcaldía Iztapalapa (Paquete 7)		1,845,455.60	1,845,455.60							1,832,583.82	0.00						
13	DGCCP-AD-L-8-062-20	FISCALES 111100	ADJUDICACIÓN DIRECTA	Construcciones DREMSE, S. A. de C. V.	Supervisión Técnica y de Control Administrativo y financiero para los trabajos de construcción, reforzamiento, rehabilitación y mantenimiento de escuelas a nivel básico de la Ciudad de México dentro de la Alcaldía Iztapalapa (Paquete 7)	1,845,455.60	1,845,455.60	12,871.78	ANTICIPO $0.00 AMORTIZADO $0.00 POR AMORTIZAR $0.00	-	-	0.00	$ 1,832,583.82	$ -	100.00%	100.00%	03-sep-21	X		Trabajos concluidos, Contrato Liquidado y Finiquitado El contrato ya no se incluirá en el siguiente informe
			"Supervisión Técnica y Administrativa del Proyecto Integral para la reconstrucción y reforzamiento de dos escuelas en las alcaldías Gustavo A. Madero y Venustiano Carranza". (PAQUETE 3)		1,849,734.13	1,849,734.13							1,849,734.03	0.00						
14	DGCCP-AD-L-5-064-20	FISCALES 111100	ADJUDICACIÓN DIRECTA	Arquitectura Ingeniería Mecánica Dolphis, S. A. de C. V.	"Supervisión Técnica y Administrativa del Proyecto Integral para la reconstrucción y reforzamiento de dos escuelas en las alcaldías Gustavo A. Madero y Venustiano Carranza". (PAQUETE 3)	1,849,734.13	1,849,734.13	0.10	ANTICIPO $0.00 AMORTIZADO $0.00 POR AMORTIZAR $0.00	-	-	0.00	$ 1,849,734.03	$ -	100.00%	100.00%	15-jun-21	X		Trabajos concluidos, Contrato Liquidado y Finiquitado El contrato ya no se incluirá en el siguiente informe
			"Supervisión Técnica y de control Administrativo y Financiero para los trabajos de reconstrucción, reforzamiento, rehabilitación y mantenimiento de dos escuelas a nivel básico en la Ciudad de México dentro de las alcaldías Azcapotzalco, Coyoacán, Cuauhtémoc, Iztacalco y Venustiano Carranza". (PAQUETE 9 y 10)		1,849,773.53	1,849,773.53							1,849,755.08	0.00						
15	DGCCP-AD-L-5-057-20	FISCALES 111100	ADJUDICACIÓN DIRECTA	Arquitectura Ingeniería Mecánica Dolphis, S. A. de C. V.	"Supervisión Técnica y de control Administrativo y Financiero para los trabajos de reconstrucción, reforzamiento, rehabilitación y mantenimiento de dos escuelas a nivel básico en la Ciudad de México dentro de las alcaldías Azcapotzalco, Coyoacán, Cuauhtémoc, Iztacalco y Venustiano Carranza" (PAQUETE 9 y 10)	1,849,773.53	1,849,773.53	18.45	ANTICIPO $0.00 AMORTIZADO $0.00 POR AMORTIZAR $0.00	-	-	0.00	$ 1,849,755.08	$ -	100.00%	100.00%	03-sep-21	X		Trabajos concluidos, Contrato Liquidado y Finiquitado El contrato ya no se incluirá en el siguiente informe
			"Supervisión Técnica y Administrativa del Proyecto Integral para la reconstrucción y reforzamiento de tres escuelas en la alcaldía Iztapalapa". (PAQUETE 6)		1,837,094.91	1,837,094.91							1,832,651.28	0.00						
16	DGCCP-AD-L-5-059-20	FISCALES 111100	ADJUDICACIÓN DIRECTA	FESUT Construcciones, S. A. de C. V.	"Supervisión Técnica y Administrativa del Proyecto Integral para la reconstrucción y reforzamiento de tres escuelas en la alcaldía Iztapalapa". (PAQUETE 6)	1,837,094.91	1,837,094.91	4,443.63	ANTICIPO $0.00 AMORTIZADO $0.00 POR AMORTIZAR $0.00	-	-	0.00	$ 1,832,651.28	$ -	100.00%	100.00%	17-sep-21	X		Trabajos concluidos, Contrato Liquidado y Finiquitado El contrato ya no se incluirá en el siguiente informe

NUMERO CONTRATO	F.F.	MODALIDAD	EMPRESA	DESCRIPCIÓN DEL CONTRATO	MONTO CONTRATADO TOTAL	MONTO CONTRATADO EJERCICIO 2020	ECONOMÍA	ANTICIPOS		CONVENIO (PERIODO - MONTO) INICIO	TÉRMINO	MONTO	ESTIMACIÓN PAGADA	EN TRÁMITE	AVANCE % FÍSICO	FINANCIERO	FECHA DE ENTREGA-RECEPCIÓN	CON ACTA DE ENTREGA-RECEPCIÓN SI	NO	OBSERVACIONES
			"Supervisión Técnica y de control Administrativo y Financiero para los trabajos de construcción de cocinas para plan piloto de alimentos escolares en modalidad caliente a escuelas de educación básica en las alcaldías Álvaro Obregón, Azcapotzalco, Benito Juárez, Coyoacán, Cuajimalpa, Cuauhtémoc, Gustavo A. Madero, Iztacalco, La Magdalena Contreras, Milpa Alta, Tláhuac y Tlalpan"		988,309.80	988,309.80							988,309.75	0.00						
17	DGCOP-AD-L-5-089-20	FISCALES 111100	ADJUDICACIÓN DIRECTA	CANDE Ingenieros, S. A. de C. V.	"Supervisión Técnica y de control Administrativo y Financiero para los trabajos de construcción de cocinas para plan piloto de alimentos escolares en modalidad caliente a escuelas de educación básica en las alcaldías Álvaro Obregón, Azcapotzalco, Benito Juárez, Coyoacán, Cuajimalpa, Cuauhtémoc, Gustavo A. Madero, Iztacalco, La Magdalena Contreras, Milpa Alta, Tláhuac y Tlalpan"	988,309.80	988,309.80	0.00	ANTICIPO $0.00 AMORTIZADO $0.00 POR AMORTIZAR $0.00	-	-	0.00	$ 988,309.75	$ -	100.00%	100.00%	Cierre administrativo para la Entrega-Recepción.		X	Servicios concluidos, en proceso de cierre administrativo para la Entrega-Recepción.
			Construcción de cocinas para plan piloto de alimentos escolares en modalidad caliente a escuelas de educación básica en las alcaldías: Álvaro Obregón, Azcapotzalco, Benito Juárez, Coyoacán, Cuajimalpa, Cuauhtémoc, Gustavo A. Madero, Iztacalco, La Magdalena Contreras, Milpa Alta, Tláhuac y Tlalpan		19,489,922.87	19,489,922.87							23,163,420.42	0.00						
18	DGCOP-LPN-L-2-110-20	FISCALES 111100	LICITACIÓN PÚBLICA NACIONAL	Grupo CUTSAT, S. A. de C. V.	Construcción de cocinas para plan piloto de alimentos escolares en modalidad caliente a escuelas de educación básica en las alcaldías: Álvaro Obregón, Azcapotzalco, Benito Juárez, Coyoacán, Cuajimalpa, Cuauhtémoc, Gustavo A. Madero, Iztacalco, La Magdalena Contreras, Milpa Alta, Tláhuac y Tlalpan	19,489,922.87	19,489,922.87	4.36	ANTICIPO $0.00 AMORTIZADO $0.00 POR AMORTIZAR $0.00	-	-	3,673,497.55	$ 23,163,420.42	$ -	100.00%	100.00%	24-ago-21	X		Trabajos concluidos, Contrato Liquidado y Finiquitado El contrato ya no se incluirá en el siguiente informe
			Escuelas a Nivel Básico en la Ciudad de México, dentro de las Alcaldías Cuauhtémoc, Iztapalapa, Magdalena Contreras, Miguel Hidalgo Y Tláhuac. (Paquete 11)"		16,026,556.16	16,026,556.16							16,026,550.69	0.00						
19	DGCOP-LPN-L-1-084-20	FISCALES 111100	LICITACIÓN PÚBLICA NACIONAL	Fabely Diseño y Construcción, S. A. de C. V.	"Reconstrucción, Reforzamiento, Rehabilitación y Mantenimiento de Escuelas a Nivel Básico en la Ciudad de México, dentro de las Alcaldías Cuauhtémoc, Iztapalapa, Magdalena Contreras, Miguel Hidalgo Y Tláhuac. (Paquete 11)"	16,026,556.16	16,026,556.16	5.47	ANTICIPO $0.00 AMORTIZADO $0.00 POR AMORTIZAR $0.00	-	-	0.00	$ 16,026,550.69	$ -	100.00%	100.00%	Pendiente de Fecha de Entrega-Recepción.		X	Trabajos concluidos, Contrato Liquidado en proceso cierre administrativo para Entrega-Recepción.
			"Reconstrucción, Reforzamiento, Rehabilitación y Mantenimiento de Escuelas a nivel básico en la Ciudad de México, dentro de las Alcaldías Álvaro Obregón y Miguel Hidalgo". (Paquete 10)		17,892,502.51	17,892,502.51							17,881,390.59	0.00						
20	DGCOP-LPN-L-1-085-20	FISCALES 111100	LICITACIÓN PÚBLICA NACIONAL	Diseños, Acabados y Construcciones, S. A. de C. V.	"Reconstrucción, Reforzamiento, Rehabilitación y Mantenimiento de Escuelas a nivel básico en la Ciudad de México, dentro de las Alcaldías Álvaro Obregón y Miguel Hidalgo". (Paquete 10)	17,892,502.51	17,892,502.51	11.111.00	ANTICIPO $0.00 AMORTIZADO $0.00 POR AMORTIZAR $0.00	-	-	0.00	$ 17,881,390.59	$ -	100.00%	100.00%	Cierre administrativo para la Entrega-Recepción.		X	Trabajos concluidos en proceso cierre administrativo para Entrega-Recepción.
			Construcción del Deportivo el Vivero 2da. Etapa		8,446,627.65	8,446,627.65							8,446,235.84	0.00						
21	DGCOP-IR-L-1-091-20	PARTICIPACIONES FEDERALES	INVITACIÓN RESTRINGIDA	PARADIGMA, S. A. DE C. V.	Construcción del Deportivo el Vivero 2da. Etapa	8,446,627.65	8,446,627.65	391.81	ANTICIPO $0.00 AMORTIZADO $0.00 POR AMORTIZAR $0.00	-	-	0.00	$ 8,446,235.84	$ -	100.00%	100.00%	Pendiente de Fecha de Entrega-Recepción.		X	Trabajos concluidos, Contrato Liquidado en proceso cierre administrativo para Entrega-Recepción.
			Supervisión Técnica y Administrativa del Proyecto Integral para la Construcción y Reforzamiento de dos escuelas en las Alcaldías Iztacalco, Iztapalapa. (PAQUETE 12)		1,840,068.37	1,840,068.37							1,840,065.69	0.00						
22	DGCOP-AD-L-5-117-20	FISCALES 111100	ADJUDICACIÓN DIRECTA	KIXIA Ingeniería, S. A. de C. V.	Supervisión Técnica y Administrativa del Proyecto Integral para la Construcción y Reforzamiento de dos escuelas en las Alcaldías Iztacalco, Iztapalapa. (PAQUETE 12)	1,840,068.37	1,840,068.37	0.00	ANTICIPO $0.00 AMORTIZADO $0.00 POR AMORTIZAR $0.00	-	-	0.00	$ 1,840,065.69	$ -	100.00%	100.00%	Cierre administrativo para la Entrega-Recepción.		X	Servicios concluidos, en proceso de cierre administrativo para la Entrega-Recepción.
			Construcción de cocinas para plan piloto de alimentos escolares en modalidad caliente a escuelas de educación básica en las alcaldías: Azcapotzalco, Cuauhtémoc, Gustavo A. Madero, Iztacalco y Venustiano Carranza.		12,633,270.48	12,633,270.48							12,616,659.74	0.00						
23	DGCOP-LPN-L-1-175-20	FISCALES 111100	LICITACIÓN PÚBLICA NACIONAL	Ivanor y Asociados, S. de R. L. de C. V.	Construcción de cocinas para plan piloto de alimentos escolares en modalidad caliente a escuelas de educación básica en las alcaldías: Azcapotzalco, Cuauhtémoc, Gustavo A. Madero, Iztacalco y Venustiano Carranza.	12,633,270.48	12,633,270.48	216,610.74	ANTICIPO $0.00 AMORTIZADO $0.00 POR AMORTIZAR $0.00	-	-	0.00	$ 12,616,659.74	$ -	100.00%	100.00%	Cierre administrativo para la Entrega-Recepción.		X	Trabajos concluidos en proceso cierre administrativo para Entrega-Recepción.
			Proyecto Integral para la Reconstrucción y Reforzamiento de dos escuelas en las Alcaldías Iztacalco e Iztapalapa. (Paquete 13)		12,932,352.96	12,932,352.96							12,932,346.07	0.00						
24	DGCOP-IR-L-4-118-20	FISCALES 111100	INVITACIÓN RESTRINGIDA	PTAH Infraestructura Arquitectónica, S. A. de C. V.	Proyecto Integral para la Reconstrucción y Reforzamiento de dos escuelas en las Alcaldías Iztacalco e Iztapalapa. (Paquete 13)	12,932,352.96	12,932,352.96	6.89	ANTICIPO $0.00 AMORTIZADO $0.00 POR AMORTIZAR $0.00	-	-	0.00	$ 12,932,346.07	$ -	100.00%	100.00%	25-ago-21	X		Trabajos concluidos, Contrato Liquidado y Finiquitado El contrato ya no se incluirá en el siguiente informe

DIRECCIÓN DE CONSTRUCCIÓN DE OBRAS PÚBLICAS "B"

INFORME DE AVANCE FÍSICO PARA OBRA PÚBLICA EN BIENES DE DOMINIO PÚBLICO EJERCICIO 2020

FECHA DE CORTE AL: 30 DE SEPTIEMBRE DE 2021

GOBIERNO DE LA CIUDAD DE MÉXICO

NÚMERO CONTRATO		F. F.	MODALIDAD	EMPRESA	DESCRIPCIÓN DEL CONTRATO	MONTO CONTRATADO TOTAL	MONTO CONTRATADO EJERCICIO 2020	ECONOMÍA	ANTICIPOS		CONVENIO (PERIODO - MONTO) INICIO	TÉRMINO	MONTO	ESTIMACIÓN PAGADA	EN TRÁMITE	AVANCE % FÍSICO	FINANCIERO	FECHA DE ENTREGA-RECEPCIÓN	CON ACTA DE ENTREGA-RECEPCIÓN SI	NO	OBSERVACIONES
				Supervisión Técnica y de Control Administrativo y Financiero para los trabajos de construcción, reforzamiento, rehabilitación y mantenimiento de escuelas a nivel básico de la Ciudad de México, dentro de las Alcaldías Álvaro Obregón, Cuauhtémoc, Iztapalapa, Magdalena Contreras, Miguel Hidalgo y Tláhuac. (Paquete 10 y 11).	**1,849,206.91**	**1,849,206.91**							**1,841,253.62**	**0.00**						
25	DGCOP-AD-L-S-113-20	FISCALES 111100	ADJUDICACIÓN DIRECTA	EVR Ingeniería, S. A. de C. V.	Supervisión Técnica y de Control Administrativo y Financiero para los trabajos de construcción, reforzamiento, rehabilitación y mantenimiento de escuelas a nivel básico de la Ciudad de México, dentro de las Alcaldías Álvaro Obregón, Cuauhtémoc, Iztapalapa, Magdalena Contreras, Miguel Hidalgo y Tláhuac. (Paquete 10 y 11)	1,849,206.91	1,849,206.91	7,953.29	ANTICIPO $0.00 AMORTIZADO $0.00 POR AMORTIZAR $0.00	-	-	0.00	$ 1,841,253.62	$ -	100.00%	100.00%	Cierre administrativo para la Entrega-Recepción		X	Servicios concluidos, en proceso de cierre administrativo para la Entrega-Recepción
				PROYECTO INTEGRAL PARA LA CONSTRUCCIÓN DEL PLANTEL DE EDUCACIÓN MEDIA SUPERIOR EN LA ALCALDÍA TLÁHUAC.		**112,985,769.67**	**45,194,307.67**						**45,190,436.35**	**0.00**						
26	DGCOP-LPN-L-4-143-20	PARTICIPACIONES 100100	LICITACIÓN PÚBLICA NACIONAL	GMSA Construcciones Integrales del Golfo, S. A. de C. V.	PROYECTO INTEGRAL PARA LA CONSTRUCCIÓN DEL PLANTEL DE EDUCACIÓN MEDIA SUPERIOR EN LA ALCALDÍA TLÁHUAC	112,985,769.67	45,194,307.67	3,871.32	ANTICIPO $0.00 AMORTIZADO $0.00 POR AMORTIZAR $0.00	-	-	0.00	$ 45,190,436.35	$ -	40.00%	100.00%	Obra en Proceso		X	EN PROCESO Contrato Multianual
				SUPERVISIÓN TÉCNICA Y ADMINISTRATIVA DEL PROYECTO INTEGRAL PARA LA CONSTRUCCIÓN DEL PLANTEL DE EDUCACIÓN MEDIA SUPERIOR, EN LA ALCALDÍA TLÁHUAC.	**4,410,039.27**	**1,767,855.71**							**1,762,725.18**	**0.00**						
27	DGCOP-IR-L-5-175-20	PARTICIPACIONES 100100	INVITACIÓN RESTRINGIDA	Ingeniería Integral Internacional Mikalu, S. A. de C. V.	SUPERVISIÓN TÉCNICA Y ADMINISTRATIVA DEL PROYECTO INTEGRAL PARA LA CONSTRUCCIÓN DEL PLANTEL DE EDUCACIÓN MEDIA SUPERIOR EN LA ALCALDÍA TLÁHUAC	4,410,039.27	1,767,855.71	5,130.53	ANTICIPO $0.00 AMORTIZADO $0.00 POR AMORTIZAR $0.00	-	-	0.00	$ 1,762,725.18	$ -	30.00%	100.00%	Servicios en Proceso		X	EN PROCESO Contrato Multianual
				Supervisión Técnica y de control Administrativo y Financiero para los trabajos de Construcción de cocinas para Plan Piloto de alimentos escolares en modalidad caliente a escuelas de educación básica en las Alcaldías: Álvaro Obregón, Azcapotzalco, Benito Juárez, Coyoacán, Cuajimalpa, Cuauhtémoc, Gustavo A. Madero, Iztacalco, La Magdalena Contreras, Milpa Alta, Tláhuac, Tlalpán y Venustiano Carranza.	**1,263,993.65**	**1,263,993.65**							**1,263,987.38**	**0.00**						
28	DGCOP-AD-L-S-201-20	FISCALES 111100	ADJUDICACIÓN DIRECTA	CONSTRUCTORA Y URBANIZADORA EMKIJ, S. A. DE C. V.	Supervisión Técnica y de control Administrativo y Financiero para los trabajos de Construcción de cocinas para Plan Piloto de alimentos escolares en modalidad caliente a escuelas de educación básica en las Alcaldías: Álvaro Obregón, Azcapotzalco, Benito Juárez, Coyoacán, Cuajimalpa, Cuauhtémoc, Gustavo A. Madero, Iztacalco, La Magdalena Contreras, Milpa Alta, Tláhuac, Tlalpán y Venustiano Carranza	1,263,993.65	1,263,993.65	6.27	ANTICIPO $0.00 AMORTIZADO $0.00 POR AMORTIZAR $0.00	-	-	0.00	$ 1,263,987.38	$ -	100.00%	100.00%	Cierre administrativo para la Entrega-Recepción		X	Servicios concluidos, en proceso de cierre administrativo para la Entrega-Recepción
				PROYECTO INTEGRAL A PRECIO ALZADO PARA LA CONSTRUCCIÓN DE LA INFRAESTRUCTURA CICLISTA EN LAS ALCALDÍAS BENITO JUÁREZ Y CUAUHTÉMOC. CIUDAD DE MÉXICO	**6,498,693.62**	**6,498,693.62**							**6,498,688.72**	**0.00**						
29	DGCOP-IR-L-4-225-20	PARTICIPACIONES 100100	INVITACIÓN RESTRINGIDA	GREDA, S. A. DE C. V.	PROYECTO INTEGRAL A PRECIO ALZADO PARA LA CONSTRUCCIÓN DE LA INFRAESTRUCTURA CICLISTA EN LAS ALCALDÍAS BENITO JUÁREZ Y CUAUHTÉMOC. CIUDAD DE MÉXICO	6,498,693.62	6,498,693.62	4.90	ANTICIPO $0.00 AMORTIZADO $0.00 POR AMORTIZAR $0.00	-	-	0.00	$ 6,498,688.72	$ -	100.00%	100.00%	Cierre administrativo para la Entrega-Recepción		X	Trabajos concluidos, en proceso cierre administrativo para Entrega-Recepción
				RECONSTRUCCIÓN, REFORZAMIENTO, REHABILITACIÓN Y MANTENIMIENTO A TRES ESCUELAS: PRIMARIA ESTADO DE NAYARIT, PRIMARIA: PROFESOR FRANCISCO DE LA MAZA CUADRA Y PRIMARIA DRA MARGARITA CHORNE Y SALAZAR (PAQUETE 13)	**1,854,499.91**	**1,854,499.91**							**1,854,493.94**	**0.00**						
30	DGCOP-LPN-L-1-284-20	FISCALES 111100	LICITACIÓN PÚBLICA NACIONAL	PTAR Infraestructura Arquitectónica, S. A. de C. V.	RECONSTRUCCIÓN, REFORZAMIENTO, REHABILITACIÓN Y MANTENIMIENTO A TRES ESCUELAS: PRIMARIA ESTADO DE NAYARIT, PRIMARIA: PROFESOR FRANCISCO DE LA MAZA CUADRA Y PRIMARIA DRA MARGARITA CHORNE Y SALAZAR (PAQUETE 13)	1,854,499.91	1,854,499.91	5.97	ANTICIPO $0.00 AMORTIZADO $0.00 POR AMORTIZAR $0.00	-	-	0.00	$ 1,854,493.94	$ -	100.00%	100.00%	07-ago-21	X		Trabajos concluidos, Contrato Liquidado y Finiquitado. El contrato ya no se incluirá en el siguiente informe
				REHABILITACIÓN, REFORZAMIENTO, REHABILITACIÓN Y MANTENIMIENTO A TRES ESCUELAS: ESCUELA PRIMARIA JUAN JACOBO ROUSSEAU, JARDÍN DE NIÑOS BERTRAND RUSELL E INTERNADO DE EDUCACIÓN PRIMARIA No. 17 FRANCISCO I. MADERO (PAQUETE 14)	**1,832,150.28**	**1,832,150.28**							**1,832,149.17**	**0.00**						
31	DGCOP-LPN-L-1-285-20	FISCALES 111100	LICITACIÓN PÚBLICA NACIONAL	PTAR Infraestructura Arquitectónica, S. A. de C. V.	RECONSTRUCCIÓN, REFORZAMIENTO, REHABILITACIÓN Y MANTENIMIENTO A TRES ESCUELAS: ESCUELA PRIMARIA JUAN JACOBO ROUSSEAU, JARDÍN DE NIÑOS BERTRAND RUSELL E INTERNADO DE EDUCACIÓN PRIMARIA No. 17 FRANCISCO I. MADERO (PAQUETE 14)	1,832,150.28	1,832,150.28	1.11	ANTICIPO $0.00 AMORTIZADO $0.00 POR AMORTIZAR $0.00	-	-	0.00	$ 1,832,149.17	$ -	100.00%	100.00%	07-ago-21	X		Trabajos concluidos, Contrato Liquidado y Finiquitado. El contrato ya no se incluirá en el siguiente informe
				REFORZAMIENTO DE LOS EDIFICIOS 1 Y 2 DE LA ESCUELA PRIMARIA JUSTO SIERRA. (PAQUETE 16)		**12,746,041.89**	**12,746,041.89**						**12,565,872.57**	**0.00**						
32	DGCOP-LPN-L-1-104-20	FISCALES 111100	LICITACIÓN PÚBLICA NACIONAL	JTM Ingenieros Constructores, S. A. de C. V.	REFORZAMIENTO DE LOS EDIFICIOS 1 Y 2 DE LA ESCUELA PRIMARIA JUSTO SIERRA. (PAQUETE 16)	12,746,041.89	12,746,041.89	180,168.32	ANTICIPO $0.00 AMORTIZADO $0.00	-	-	0.00	$ 12,565,872.57	$ -	100.00%	100.00%	Cierre administrativo para la Entrega-		X	Trabajos concluidos, en proceso cierre administrativo para Entrega-

0121

DIRECCIÓN DE CONSTRUCCIÓN DE OBRAS PÚBLICAS "D"

INFORME DE AVANCE FÍSICO PARA OBRA PÚBLICA EN BIENES DE DOMINIO PÚBLICO EJERCICIO 2020

FECHA DE CORTE AL: 30 DE SEPTIEMBRE DE 2021

GOBIERNO DE LA CIUDAD DE MÉXICO

NÚMERO CONTRATO	F. F.	MODALIDAD	EMPRESA	DESCRIPCIÓN DEL CONTRATO	MONTO CONTRATADO TOTAL	MONTO CONTRATADO EJERCICIO 2020	ECONOMÍA	ANTICIPOS		CONVENIO (PERIODO - MONTO) INICIO	TÉRMINO	MONTO	ESTIMACIÓN PAGADA	EN TRÁMITE	AVANCE % FÍSICO	FINANCIERO	FECHA DE ENTREGA-RECEPCIÓN	CON ACTA DE ENTREGA-RECEPCIÓN SI	NO	OBSERVACIONES
								POR AMORTIZAR	$0.00								Recepción			Recepción
				TRABAJOS DE REHABILITACIÓN Y MANTENIMIENTO EN LA ESCUELA JAIME NUNÓ (PAQUETE 17), BAJO LA MODALIDAD DE PRECIOS UNITARIOS Y TIEMPO DETERMINADO	1,832,000.75	1,832,000.75							1,831,999.26	0.00					
32	DGCOP-AD-L-1-306-20	FIMUSS 111/100	ADJUDICACIÓN DIRECTA	Inconel Ingeniería en Construcción, S. A. de C. V.	TRABAJOS DE REHABILITACIÓN Y MANTENIMIENTO EN LA ESCUELA JAIME NUNÓ (PAQUETE 17), BAJO LA MODALIDAD DE PRECIOS UNITARIOS Y TIEMPO DETERMINADO	1,832,000.75	1,832,000.75	1.49	ANTICIPO AMORTIZADO POR AMORTIZAR	$0.00 $0.00 $0.00	-	-	0.00	$ 1,831,999.26	$ -	100.00%	100.00%	30-sep-21	X		Trabajos concluidos, Contrato Liquidado y Finiquitado. El contrato ya no se incluirá en el siguiente informe
				SEGUNDA ETAPA DE LA DEMOLICIÓN Y CONSTRUCCIÓN DEL MERCADO MERCED NAVE MAYOR	23,187,052.47	23,187,052.47							23,187,048.98	0.00					
34	DGCOP-LPN-L-1-288-20	PARTICIPACIONES 100/100	LICITACIÓN PÚBLICA NACIONAL	Impulsora de Desarrollo Integral, S. A. de C. V.	SEGUNDA ETAPA DE LA DEMOLICIÓN Y CONSTRUCCIÓN DEL MERCADO MERCED NAVE MAYOR	23,187,052.47	23,187,052.47	5.49	ANTICIPO AMORTIZADO POR AMORTIZAR	$0.00 $0.00 $0.00	-	-	0.00	$ 23,187,048.98	$ -	100.00%	100.00%	Cierre administrativo para Entrega-Recepción.		X	Trabajos concluidos, en proceso cierre administrativo para Entrega-Recepción.
				SANEAMIENTO EN EL DEPORTIVO EL VIVERO	980,000.00	980,000.00							978,548.29	0.00					
35	DGCOP-AD-L-1-333-20	PARTICIPACIONES 100/100	ADJUDICACIÓN DIRECTA	HALEN CONSULTORES, S. A. DE C. V.	SANEAMIENTO EN EL DEPORTIVO EL VIVERO	980,000.00	980,000.00	1,451.01	ANTICIPO AMORTIZADO POR AMORTIZAR	$0.00 $0.00 $0.00	-	-	0.00	$ 978,548.29	$ -	100.00%	100.00%	Cierre administrativo para Entrega-Recepción.		X	Trabajos concluidos, en proceso cierre administrativo para Entrega-Recepción.
				ANÁLISIS COSTO BENEFICIO (ACB) PARA LA EJECUCIÓN DE LOS TRABAJOS MULTIANUALES PARA LA CONSTRUCCIÓN DE DOS PREPARATORIAS, UNA EN "ÁLVARO OBREGÓN" Y OTRA EN "TLÁHUAC"	159,999.99	159,999.99							159,999.99	0.00					
36	DGCOP-AD-L-3-265-20	PARTICIPACIONES 100/100	ADJUDICACIÓN DIRECTA	G ANÁLISIS, S. A. DE C. V.	ANÁLISIS COSTO BENEFICIO (ACB) PARA LA EJECUCIÓN DE LOS TRABAJOS MULTIANUALES PARA LA CONSTRUCCIÓN DE DOS PREPARATORIAS, UNA EN "ÁLVARO OBREGÓN" Y OTRA EN "TLÁHUAC"	159,999.99	159,999.99	0.00	ANTICIPO AMORTIZADO POR AMORTIZAR	$0.00 $0.00 $0.00	-	-	0.00	159,999.99	0.00	100.00%	100.00%	Cierre administrativo para la Entrega-Recepción.		X	Servicios concluidos, en proceso de cierre administrativo para la Entrega-Recepción.
				TRABAJOS COMPLEMENTARIOS DE BALDIMBERTO E INSTALACIÓN ELÉCTRICA EN CARPAS PROVISIONALES	314,995.90	314,995.90							314,993.75	0.00					
37	DGCOP-AD-L-1-251-20	PARTICIPACIONES 100/100	ADJUDICACIÓN DIRECTA	Inconel Ingeniería en Construcción, S. A. de C. V.	TRABAJOS COMPLEMENTARIOS DE BALDIMBERTO E INSTALACIÓN ELÉCTRICA EN CARPAS PROVISIONALES	314,995.90	314,995.90	2.10	ANTICIPO AMORTIZADO POR AMORTIZAR	$0.00 $0.00 $0.00	-	-	0.00	$ 314,993.75	$ -	100.00%	100.00%	30-sep-21	X		Trabajos concluidos, Contrato Liquidado y Finiquitado. El contrato ya no se incluirá en el siguiente informe
				Proyecto ejecutivo para la escuela de alto rendimiento de salud en el centro deportivo Revolución Nacional.	949,587.56	949,587.56							949,585.56	0.00					
38	DGCOP-AD-L-5-328-20	IMSS 100/100	ADJUDICACIÓN DIRECTA	IRADA Internacional, S. A. de C. V.	Proyecto ejecutivo para la escuela de alto rendimiento de salud en el centro deportivo Revolución Nacional.	949,587.56	949,587.56	7.30	POR AMORTIZAR	$0.00 $0.00 $0.00	-	-	0.00	$ 949,585.56	$ -	100.00%	100.00%	17-jul-21	X		Trabajos concluidos, Contrato Liquidado y Finiquitado. El contrato ya no se incluirá en el siguiente informe
					505,255,031.74	277,116,483.65	3,893,099.76		0.00			16,571,091.01	385,896,885.80	0.00					

TOTAL CONTRATADO	CONTRATADO EJERCICIO 2020	TOTAL DE ECONOMÍA	TOTAL DE ANTICIPOS	
505,255,031.74	277,116,483.65	3,893,099.76	ANTICIPO AMORTIZADO POR AMORTIZAR	0.00 0.00 0.00

TOTAL DE ESTIMACIONES PAGADAS	EN TRÁMITE	AVANCE GENERAL DE PERIODO FÍSICO	FINANCIERO
385,896,885.80	0.00	94.77%	100.00%

NOTA: CONTRATOS QUE YA NO SE REPORTAN EN EL PRESENTE INFORME: DGCOP-AD-L-4-018-20, DGCOP-AD-L-1-002-20, DGCOP-LPN-L-1-025-20, DGCOP-LPN-L-4-071-20, DGCOP-AD-L-1-287-20, DGCOP-AD-L-1-005-20, DGCOP-AD-L-1-003-20, DGCOP-LPN-L-4-015-20, DGCOP-IR-L-4-07[illegible], DGCOP-AD-L-4-289-20, DGCOP-AD-L-1-060-19, DGCOP-LPN-L-4-365-19, DGCOP-AD-L-5-079-20, DGCOP-LPN-L-1-178-20, DGCOP-LPN-L-1-045-20, DGCOP-LPN-L-1-090-20, DGCOP-AD-L-5-022-20, DGCOP-IR-L-5-437-19, DGCOP-LPN-L-1-047-20, DGCOP-LPN-L-1-048-20, DGCOP-LPN-L-1-049-20, DGCOP-LPN-L-1-050-20, DGCOP-IR-L-4-119-20, DGCOP-IR-L-4-120-20, DGCOP-LPN-L-1-253-20.

HUGO ANGEL LÓPEZ VÁZQUEZ
Jefe de Unidad Departamental de Supervisión de Construcción D6

MTRO. EFRAÍN SÁNCHEZ MARTÍNEZ
DIRECTOR DE CONSTRUCCIÓN DE OBRAS PÚBLICAS "D"

Secretaría de Obras y Servicios
Dirección General de Construcción de Obras Públicas
Dirección de Construcción de Obras Públicas "D"

Página 3 de 3

0122

GOBIERNO DE LA
CIUDAD DE MÉXICO

SUBCOMITE DE OBRAS
DIRECCIÓN GENERAL DE CONSTRUCCIÓN DE OBRAS PÚBLICAS
10ª. SESION ORDINARIA 2021

5.11 Avance de los Contratos del Ejercicio 2021

GOBIERNO DE LA
CIUDAD DE MÉXICO

CONTRATOS DE OBRA PÚBLICA
AVANCE DE CONTRATOS DEL EJERCICIO 2021

FECHA DE ACTUALIZACIÓN 30 de septiembre de 2021

DIRECCIÓN DE ÁREA	ADJUDICADOS	REVALIDACIONES	SITUACION ACTUAL					
			CANCELADOS Y/O RESCINDIDOS	RECEPCIONADOS		CON LIQUIDACIÓN Y/O FINIQUITO		EN PROCEDIMIENTO JURÍDICO
				EFECTUADA	PENDIENTE	EFECTUADA	PENDIENTE	
DIRECCIÓN DE CONSTRUCCIÓN DE OBRAS PÚBLICAS "A"	7	21	0	2	26	1	27	0
DIRECCIÓN DE CONSTRUCCIÓN DE OBRAS PÚBLICAS "B"	18	4	0	3	19	3	19	0
DIRECCIÓN DE CONSTRUCCIÓN DE OBRAS PÚBLICAS "C"	56	0	0	0	56	0	56	0
DIRECCIÓN DE CONSTRUCCIÓN DE OBRAS PÚBLICAS "D"	23	4	0	0	27	0	27	0
TOTAL	104	29	0	5	128	4	129	0

NOTA: DIRECCIÓN DE CONSTRUCCIÓN DE OBRAS PÚBLICAS "A": LOS 28 CONTRATOS REPORTADO EN ESTE RESUMEN, 21 SON LA REVALIDACIÓN DE CONTRATOS ADUJIDACOS EN 2020, 15 ESTAN CONCLUIDOS. 13 SE ENCUENTRAN EN PROCESO DE EJECUCIÓN. 7 SON ADJUDICADOS EN EL 2021.

DIRECCIÓN DE CONSTRUCCIÓN DE OBRAS PÚBLICAS "B": LOS CONTRATOS DGCOP-IR-L-1-003-21, DGCOP-IR-L-1-004-21 Y DGCOP-IR-L-1-005-21, SE HAN RECEPCIONADO. SE DAN POR CONCLUIDOS

CONTRATOS DE OBRA PÚBLICA

AVANCE DE CONTRATOS DEL EJERCICIO 2021

FECHA DE CORTE: 30/09/2021

DIRECCIÓN DE ÁREA	ADJUDICADOS	REVALIDACIONES	SITUACIÓN ACTUAL					
			CANCELADOS Y/O RESCINDIDOS	RECEPCIONADOS		CON LIQUIDACIÓN Y/O FINIQUITO		EN PROCEDIMIENTO JURÍDICO
				EFECTUADA	PENDIENTE	EFECTUADA	PENDIENTE	
CONSTRUCCIÓN DE OBRAS PÚBLICAS "A"	7	21	0	2	26	1	27	0
TOTAL	**7**	**21**	**0**	**2**	**26**	**1**	**27**	**0**

NOTA: DE LOS 28 CONTRATOS REPORTADOS EN ESTE RESUMEN, 7 SON ADJUDICADOS EN 2021 Y 21 SON LA REVALIDACION DE CONTRATOS ADJUDICADOS EN EL 2020, 15 ESTÁN CONCLUIDOS Y 13 SE ENCUENTRAN EN PROCESO DE EJECUCIÓN.

C. Víctor Manuel Rodríguez Salas
Subdirector de Concursos de Obras Públicas "A"

Ing. Raúl Márquez Martínez.
Subdirector de Concursos de Obras Públicas "B"

INFORME DE AVANCE FÍSICO PARA OBRA PÚBLICA EN BIENES DE DOMINIO PÚBLICO EJERCICIO 2021

Corte al 30 de septiembre de 2021

NUMERO		F.I.	MODALIDAD	ENTIDAD	DESCRIPCIÓN DEL CONTRATO	PERIODO DE EJECUCIÓN CONTRACTUAL		MONTO CONTRATADO TOTAL	MONTO CONTRATADO EJERCICIO 2021	ECONOMÍA	ANTICIPOS		CONVENIO (PERIODO - MONTO)			ESTIMACIÓN		AVANCE %		OBSERVACIONES
LNOO	CONTRATO					INICIO	TÉRMINO						INICIO	TÉRMINO	MONTO	PAGADA	EN TRÁMITE	FÍSICO	FINANCIERO	
				Ampliacion, Edificación, Rehabilitación y Mantenimiento mayor y/o menor a Centros de Salud				77,004,068.22	46,593,867.49	0.00					0.00	28,024,894.24	6,027,881.92			
1	[illegible]	[illegible]	AD	[illegible]	Servicios de **Supervisión** Técnica de Control Administrativo y Financiero para Supervisar los trabajos a Precio Alzado de la ejecución de los **Centros de Salud Lomas de Guadalupe**, ubicado en Calle [illegible] Lomas de Guadalupe, C.P. [illegible] y **Centro de Salud Tetipa Barrosadal** ubicado en Calle [illegible] Tetipa Barrosadal, C.P. [illegible] Alcaldía Cuajimalpa M. Madero, Ciudad de México	[illegible]	[illegible]	1,794,913.01	306,990.27	0.00	ANTICIPO	0.00	N/A	N/A	0.00	321,201.00	0.00	10.02%	16.50%	Servicios consultivos. El avance físico y financiero corresponde al ejercicio que se reporta del contrato multianual. **NOTA:** el porcentaje de avance físico que se presenta para este ejercicio, corresponde al 100% para este ejercicio 2021, del contrato multianual.
											AMORTIZADO	0.00								
											FONDO MORT. LAB	0.00								
2	[illegible]	[illegible]	LPN	[illegible]	Proyecto Integral para los Trabajos de Construcción del **Centro de Salud Tenorios**, ubicado en Av. Santa Cruz s/N, esquina calle Jazmín y Tenorios, Col. Tenorios, C.P. 09880, Alcaldía Iztapalapa Ciudad de México	[illegible]	[illegible]	13,863,549.93	7,802,213.27	0.00	ANTICIPO	0.00	N/A	N/A	0.00	4,318,896.26	930,530.14	35.77%	28.59%	Trabajos en proceso de ejecución. El avance físico y financiero corresponde al ejercicio que se reporta del contrato multianual. **NOTA:** el porcentaje de avance físico que se presenta para este ejercicio, corresponde al 100% para este ejercicio 2021, del contrato multianual.
											AMORTIZADO	0.00								
											FONDO MORT. LAB	0.00								
3	[illegible]	[illegible]	AD	[illegible]	Servicios de **Supervisión** Técnica de Control Administrativo y Financiero para los Trabajos de Construcción del **Centro de Salud Tenorios**, ubicado en Av. Santa Cruz s/N, esquina calle Jazmín y Tenorios, Col. Tenorios, C.P. 09880, Alcaldía Iztapalapa Ciudad de México	[illegible]	[illegible]	1,247,208.23	710,004.69	0.00	ANTICIPO	0.00	N/A	N/A	0.00	0.00	415,736.01	48.01%	0.00%	Servicios en proceso de ejecución. El avance físico y financiero corresponde al ejercicio que se reporta del contrato multianual. **NOTA:** el porcentaje de avance físico que se presenta para este ejercicio, corresponde al 100% para este ejercicio 2021, del contrato multianual.
											AMORTIZADO	0.00								
											FONDO MORT. LAB	0.00								
4	[illegible]	[illegible]	LPN	PROYECTOS Y CONSTRUCCIONES DAVAM, S.A. DE C.V.	Proyecto Integral para los Trabajos de Construcción, Ampliación y Rehabilitación del **Centro de Salud Quetzalcóatlo**, ubicado en Calle Margarita, esq. Geranio, Col. Quetzalcóatlo, c.p. 13090, Alcaldía Tláhuac, Ciudad de México.	[illegible]	[illegible]	15,447,327.94	7,878,137.29	0.00	ANTICIPO	0.00	N/A	N/A	0.00	6,763,688.35	0.00	41.24%	42.79%	Trabajos en proceso de ejecución. El avance físico y financiero corresponde al ejercicio que se reporta del contrato multianual. **NOTA:** el porcentaje de avance físico que se presenta para este ejercicio, corresponde al 100% para este ejercicio 2021, del contrato multianual.
											AMORTIZADO	0.00								
											FONDO MORT. LAB	0.00								
5	[illegible]	[illegible]	AD	DISEÑO Y CONSTRUCCIÓN Y CONSULTORÍA MYG, S.A. DE C.V.	Servicios y **Supervisión** Técnica de Control Administrativo y Financiero para los Trabajos de Construcción del **Centro de Salud Quetzalcóatlo**, ubicado en Margarita, esq. Geranio, Col. Quetzalcóatlo, C.P. 13090, Alcaldía Tláhuac, Ciudad de México	[illegible]	[illegible]	1,990,255.34	789,034.22	0.00	ANTICIPO	0.00	N/A	N/A	0.00	817,891.28	145,599.66	48.11%	44.44%	Servicios Consultivos. El avance físico y financiero corresponde al ejercicio que se reporta del contrato multianual. **NOTA:** el porcentaje de avance físico que se presenta para este ejercicio, corresponde al 100% para este ejercicio 2021, del contrato multianual.
											AMORTIZADO	0.00								
											FONDO MORT. LAB	0.00								
6	[illegible]	[illegible]	LPN	PROYECTOS Y CONSTRUCCIONES DAVAM, S.A. DE C.V.	Proyecto Integral para los Trabajos de Construcción, Ampliación y Rehabilitación del **Centro de Salud Solidaridad Tetelco**, ubicado en Calle José María Morelos esq. Ricardo Guerrero, S/N, Col. Emiliano Zapata 1ra Sección, Puebla San Marcos Tetelco, C.P. 13116, Alcaldía Tláhuac, Ciudad de México	[illegible]	[illegible]	17,927,288.25	9,143,953.21	0.00	ANTICIPO	0.00	N/A	N/A	0.00	7,080,000.72	0.00	42.28%	42.28%	Trabajos en proceso de ejecución. El avance físico y financiero corresponde al ejercicio que se reporta del contrato multianual. **NOTA:** el porcentaje de avance físico que se presenta para este ejercicio, corresponde al 100% para este ejercicio 2021, del contrato multianual.
											AMORTIZADO	0.00								
											FONDO MORT. LAB	0.00								

0126

INFORME DE AVANCE FÍSICO PARA OBRA PÚBLICA EN BIENES DE DOMINIO PÚBLICO EJERCICIO 2021

Corte al 30 de septiembre de 2021

NÚMERO		F.F.	MODALIDAD	EMPRESA	DESCRIPCIÓN DEL CONTRATO	PERIODO DE EJECUCIÓN CONTRACTUAL		MONTO CONTRACTUAL TOTAL	MONTO CONTRATADO EJERCICIO 2021	ECONOMÍA	ANTICIPOS		CAMBIOS (PERIODO - MONTO)			ESTIMACIÓN		AVANCE %		OBSERVACIONES
AÑO	CONTRATO					INICIO	TÉRMINO						INICIO	TÉRMINO	MONTO	PAGADA	EN TRÁMITE	FÍSICO	FINANCIERO	
-	[illegible]	[illegible]	[illegible]	GRUPO CONSTRUCTOR [illegible] S.A. DE C.V.	Servicios de **Supervisión** Técnica, de Control Administrativo y Financiero para los Trabajos de Construcción, Ampliación y Adecuación del **Centro de Salud Solidaridad Tlaxcala**, ubicado en Calle José María Morelos esq. Miguel Hidalgo, S/N, Col. Centro, Alcaldía Cuauhtémoc, C.P. 06000, Ciudad de México.	[illegible]	[illegible]	1,444,192.16	166,804.50	0.00	ANTICIPO	0.00	N/A	N/A	0.00	500,299.83	508,602.13	35.84%	34.58%	Servicios Concluidos. El avance físico y financiero corresponde al ejercicio que se reporta del contrato multianual. **NOTA:** el porcentaje de avance físico que se presenta para este ejercicio, corresponde al 100% para este ejercicio 2021, del contrato multianual.
											AMORT. CRUZ	0.00								
											FOND. AMORT. CAM	0.00								
2	[illegible]	[illegible]	[illegible]	GRUPO CONSTRUCTOR [illegible] S.A. DE C.V.	Servicios de **Supervisión** Técnica y de Control Administrativo y Financiero para los Trabajos de Adecuación del **Centro de Salud Villa Milpa Alta**, ubicado en Calle Miguel Ocampo S/N, Barrio Santa Cruz Milpa Alta, C.P. 12300, Alcaldía Milpa Alta, Ciudad de México.	[illegible]	[illegible]	1,311,314.68	816,820.21	0.00	ANTICIPO	0.00	N/A	N/A	0.00	717,398.95	129,180.08	67.00%	54.67%	Servicios Concluidos. El avance físico y financiero corresponde al ejercicio que se reporta del contrato multianual. **NOTA:** el porcentaje de avance físico que se presenta para este ejercicio, corresponde al 100% para este ejercicio 2021, del contrato multianual.
											AMORT. CRUZ	0.00								
											FOND. AMORT. CAM	0.00								
3	[illegible]	[illegible]	[illegible]	URBANIA CONSTRUCCIONES S.A. DE C.V.	Proyecto integral para los Trabajos de Construcción, Ampliación y Adecuación del **Centro de Salud Villa Milpa Alta**, ubicado en Calle Benemérito S/N, Barrio Santa Cruz Milpa Alta, C.P. 12300, Alcaldía Milpa Alta, Ciudad de México.	[illegible]	[illegible]	11,421,275.64	9,027,375.64	0.00	ANTICIPO	0.00	N/A	N/A	0.00	7,830,281.21	994,931.49	94.86%	66.77%	Trabajos Concluidos. El avance físico y financiero corresponde al ejercicio que se reporta del contrato multianual. **NOTA:** el porcentaje de avance físico que se presenta para este ejercicio, corresponde al 100% para este ejercicio 2020, del contrato multianual.
											AMORT. CRUZ	0.00								
											FOND. AMORT. CAM	0.00								
10	[illegible]	[illegible]	[illegible]	GRUPO DR S.A. DE C.V.	Trabajos de Mantenimiento Interno y Exterior para la certificación del **UMAE** en la **Clínica Consultoría Miguel**, ubicado en Av. Polanco Esq. Calle, esq. Aldrete, Col. Barrio Santa Cruz Miguel, C.P. 14050, Alcaldía Tlalpan, Ciudad de México.	[illegible]	[illegible]	1,070,811.20	57,681.20	0.00	ANTICIPO	0.00	N/A	N/A	0.00	0.00	0.00	4.09%	0.00%	**Trabajos concluidos.** El avance físico y financiero corresponde al ejercicio que se reporta del contrato multianual. **NOTA:** el porcentaje de avance físico que se presenta para este ejercicio, corresponde al 100% para este ejercicio 2021, del contrato multianual.
											AMORT. CRUZ	0.00								
											FOND. AMORT. CAM	0.00								
11	[illegible]	[illegible]	[illegible]	CONCEPTO INGENIERO CONSTRUCTOR S.A. DE C.V.	Proyecto integral para los trabajos de Construcción, Remodelación, Adecuación, Rehabilitación, y Conexión de Infraestructura del **Centro de Salud San Miguel Xicalco**, ubicado en Calle Revolución esq. 2 de Febrero, Col. San Miguel Xicalco, C.P. 14500, Alcaldía Tlalpan, Ciudad de México.	[illegible]	[illegible]	7,988,824.01	7,988,824.01	0.00	ANTICIPO	0.00	N/A	N/A	0.00	182,921.83	1,911,286.54	50.78%	1.42%	En proceso de ejecución.
											AMORT. CRUZ	0.00								
											FOND. AMORT. CAM	0.00								
12	[illegible]	[illegible]	[illegible]	DISEÑARQ LTD DE INFRAESTRUCTURA S.A. DE C.V.	Trabajos de Mantenimiento, Adecuación y Conexión de Infraestructura del **Centro de Salud Lomas de Padierna**, ubicado en calzada Ma. Cristina 28 entre Alcaraz y Ortega, Col. Lomas de Padierna, C.P. 14240, Alcaldía Tlalpan, Ciudad de México.	[illegible]	[illegible]	1,355,557.89	1,355,557.89	0.00	ANTICIPO	0.00	N/A	N/A	0.00	0.00	184,956.43	37.82%	0.00%	En proceso de ejecución.
											AMORT. CRUZ	0.00								
											FOND. AMORT. CAM	0.00								
				Equipamiento a Centros Hospitalarios COVID-19				**510,328.01**	**510,328.01**	**0.00**					**0.00**	**0.00**	**0.00**			
13	[illegible]	[illegible]	[illegible]	LABRADA CONSTRUCCIONES S.A. DE C.V.	Equipamiento de Infraestructura a Centros Hospitalarios **COVID-19** provisionales y **construcción de cocinas** como adición de concretos ubicados en Alcaldías Tlalpan de la Ciudad de México.	[illegible]	[illegible]	510,328.01	510,328.01	0.00	ANTICIPO	0.00	N/A	N/A	0.00	0.00	0.00	100.00%	0.00%	Trabajos Concluidos.
											AMORT. CRUZ	0.00								
											FOND. AMORT. CAM	0.00								

INFORME DE AVANCE FÍSICO PARA OBRA PÚBLICA EN BIENES DE DOMINIO PÚBLICO EJERCICIO 2021

Corte al 28 de septiembre de 2021

NUMERO		F.F.	MODALIDAD	EMPRESA	DESCRIPCIÓN DEL CONTRATO	PERIODO DE EJECUCIÓN CONTRACTUAL		MONTO CONTRATADO TOTAL	MONTO CONTRATADO EJERCICIO 2021	ECONOMÍA	ANTICIPOS		CONCEPTO (PERIODO - MONTO)			ESTIMACIÓN		AVANCE %		OBSERVACIONES
CASO	CONTRATO					INICIO	TÉRMINO						INICIO	TÉRMINO	MONTO	PAGADA	EN TRÁMITE	FÍSICO	FINANCIERO	
				Complejo Cultural Bosque de Chapultepec				140,493,457.47	140,493,457.47	0.00					0.00	134,497,839.23	0.00			
11	[illegible]	[illegible]	[illegible]	[illegible]	TRABAJOS DE CONSERVACIÓN, REHABILITACIÓN, RENOVACIÓN Y REALIZACIÓN DE LA **TEATRO CUAUHTÉMOC NACIONAL DE DANZA, PLAZA ÁNGEL SALAS, SALÓN DE ENSAYOS DE LA ORQUESTA DE CÁMARA, EL ORGANIGRAMA Y DOCUMENTACIÓN**, UBICADO EN BOSQUE PRADO DE LA PALOMERA Y CAMPO MARTE, EN PALOMERA, COLONIA POLANCO, CHAPULTEPEC, C.P. 11560, ALCALDÍA MIGUEL HIDALGO EN LA CIUDAD DE MÉXICO.	[illegible]	[illegible]	4,014,017.00	4,014,017.00	0.00	ANTICIPO	0.00				4,175,796.87	0.00	100.00%	88.92%	Trabajos Concluidos. Contrato con **diferimiento en el inicio de los trabajos**, debido a la entrega tardía del pago del anticipo (Art. 50 de la LOPSRM). Fecha del pago del anticipo, 17 feb 2021
											AMORTIZADO	0.00								
											POR AMORTIZAR	0.00								
14	[illegible]	[illegible]	[illegible]	CONSTRUCCIÓN Y CONSTRUCTORA [illegible] S.A. DE C.V.	TRABAJOS DE CONSERVACIÓN, REHABILITACIÓN, RENOVACIÓN Y REALIZACIÓN DEL **TEATRO JULIO CASTILLO**, UBICADO EN AV. PRADO SUR, LA PALOMERA Y CAMPO MARTE, EN PALOMERA, COLONIA POLANCO, CHAPULTEPEC, C.P. 11560, ALCALDÍA MIGUEL HIDALGO EN LA CIUDAD DE MÉXICO.	[illegible]	[illegible]	2,108,230.47	2,108,230.47	0.00	ANTICIPO	0.00				2,252,210.49	0.00	100.00%	89.07%	Trabajos Concluidos. Contrato con **diferimiento en el inicio de los trabajos**, debido a la entrega tardía del pago del anticipo (Art. 50 de la LOPSRM). Fecha del pago del anticipo, 9 feb 2021
											AMORTIZADO	0.00								
											POR AMORTIZAR	0.00								
12	[illegible]	[illegible]	[illegible]	[illegible] MEJORAMIENTO Y CONSTRUCCIÓN, S.A. DE C.V.	TRABAJOS PRELIMINARES PARA LA CONSERVACIÓN, REHABILITACIÓN, RENOVACIÓN Y REALIZACIÓN DE LA **PRIMERA ETAPA DE LA BÓVEDA DEL MUSEO DEL CHOPO, GALERÍA DE HISTORIA**, UBICADO EN SAN MIGUEL CHAPULTEPEC 1a SECC, MIGUEL HIDALGO, 11560 CIUDAD DE MÉXICO.	[illegible]	[illegible]	2,432,729.28	2,432,729.28	0.00	ANTICIPO	0.00				2,351,068.61	0.00	100.00%	96.68%	Trabajos Concluidos. Contrato con **diferimiento en el inicio de los trabajos**, debido a la entrega tardía del pago del anticipo (Art. 50 de la LOPSRM). Fecha del pago del anticipo, 4 feb 2021
											AMORTIZADO	0.00								
											POR AMORTIZAR	0.00								
17	[illegible]	[illegible]	[illegible]	INGENIERÍA INSTALACIONES GARPER, S.A. DE C.V.	TRABAJOS PRELIMINARES PARA LA CONSERVACIÓN, REHABILITACIÓN, RENOVACIÓN Y REALIZACIÓN DE LA **PRIMERA ETAPA DE LA BÓVEDA 2 DEL MUSEO DE HISTORIA NATURAL Y CULTURA AMBIENTAL**, UBICADO EN CIRCUITO CARRER ES SALAZÓ, EN EL LOS COMPOSITORES SUR, BOSQUES DE CHAPULTEPEC V SECC., C.P. 11560, ALCALDÍA MIGUEL HIDALGO EN LA CIUDAD DE MÉXICO.	[illegible]	[illegible]	3,251,960.11	3,251,960.11	0.00	ANTICIPO	0.00				3,013,121.71	0.00	100.00%	94.84%	Trabajos Concluidos. **Recepcionado el 4 may 2021.** Contrato con **diferimiento en el inicio de los trabajos**, debido a la entrega tardía del pago del anticipo (Art. 50 de la LOPSRM). Fecha del pago del anticipo, 4 feb 2021
											AMORTIZADO	0.00								
											POR AMORTIZAR	0.00								
18	[illegible]	[illegible]	[illegible]	GALICIA CONSTRUCTOR PAVIMENTOS Y OBRA CIVIL, S.A. DE C.V.	PROYECTO INTEGRAL PARA LOS TRABAJOS DE CONSERVACIÓN, REHABILITACIÓN, RENOVACIÓN Y REALIZACIÓN DE LA **REJA PERIMETRAL, CANTERÍA Y LA SALA DE LOS NIÑOS HÉROES, DEL MUSEO NACIONAL DE HISTORIA "CASTILLO DE CHAPULTEPEC"**, UBICADO EN LA PRIMERA SECCIÓN DEL CHAPULTEPEC, S/N, COLONIA SAN MIGUEL CHAPULTEPEC, C.P. 11560, ALCALDÍA MIGUEL HIDALGO, EN LA CIUDAD DE MÉXICO.	[illegible]	[illegible]	5,752,179.38	5,752,179.38	0.00	ANTICIPO	0.00				4,080,992.72	0.00	70.94%	68.65%	Trabajos en proceso de ejecución. Contrato con **diferimiento en el inicio de los trabajos**, debido a la entrega tardía del pago del anticipo (Art. 50 de la LOPSRM). Fecha del pago del anticipo, 9 feb 2021
											AMORTIZADO	0.00								
											POR AMORTIZAR	0.00								
19	[illegible]	[illegible]	[illegible]	PROYECTOS CONSTRUCTORES DAMAR, S.A. DE C.V.	PROYECTO INTEGRAL PARA LOS TRABAJOS DE CONSERVACIÓN, REHABILITACIÓN, RENOVACIÓN Y REALIZACIÓN DE LAS **ÁREAS INTERNAS Y EXTERNAS DE LA PRIMERA ETAPA DE LA SALA DE ARTE PÚBLICO SIQUEIROS**, UBICADO EN CALLE 6 PRIMERA SECCIÓN, MIGUEL HIDALGO, C.P. 11560, ALCALDÍA MIGUEL HIDALGO, CIUDAD DE MÉXICO.	[illegible]	[illegible]	24,912,800.00	24,912,800.00	0.00	ANTICIPO	0.00	[illegible]	[illegible]	0.00	24,906,831.99	0.00	98.89%	98.89%	Trabajos en proceso de ejecución. Contrato con **diferimiento en el inicio de los trabajos**, debido a la entrega tardía del pago del anticipo (Art. 50 de la LOPSRM). Fecha del pago del anticipo, 9 feb 2021
											AMORTIZADO	0.00								
											POR AMORTIZAR	0.00								
20	[illegible]	[illegible]	[illegible]	MCLAUGHLIN INTERNATIONAL S. DE R.L. DE C.V.	PROYECTO INTEGRAL PARA LOS TRABAJOS DE CONSERVACIÓN, REHABILITACIÓN, RENOVACIÓN Y REALIZACIÓN DE LAS **ÁREAS INTERNAS Y EXTERNAS DE LA PRIMERA ETAPA DEL MUSEO DE ARTE CONTEMPORÁNEO "ROUFINO TAMAYO"**, UBICADO EN AV. PRADO SUR Y AV. PALOMERA NO. 14, BOSQUES DE CHAPULTEPEC PRIMERA SECCIÓN, C.P. 11560, ALCALDÍA MIGUEL HIDALGO, CIUDAD DE MÉXICO.	[illegible]	[illegible]	17,174,568.27	17,174,568.27	0.00	ANTICIPO	0.00				15,182,161.88	0.00	86.25%	58.40%	Trabajos en proceso de ejecución. Contrato con **diferimiento en el inicio de los trabajos**, debido a la entrega tardía del pago del anticipo (Art. 50 de la LOPSRM). Fecha del pago del anticipo, 4 feb 2021
											AMORTIZADO	0.00								
											POR AMORTIZAR	0.00								

INFORME DE AVANCE FÍSICO PARA OBRA PÚBLICA EN BIENES DE DOMINIO PÚBLICO EJERCICIO 2021

Corte al 30 de septiembre de 2021

BIENES		F.I.	MODALIDAD	EMPRESA	DESCRIPCIÓN DEL CONTRATO	PERIODO DE EJECUCIÓN CONTRACTUAL		MONTO CONTRATADO TOTAL	MONTO CONTRATADO EJERCICIO 2021	ECONOMÍA	ANTICIPOS		CONVENIOS (PERIODO - MONTO)			ESTIMACIÓN		AVANCE %		OBSERVACIONES
CLAVE	CONTRATO					INICIO	TÉRMINO						INICIO	TÉRMINO	MONTO	PAGADA	EN TRÁMITE	FÍSICO	FINANCIERO	
11	[illegible]	[illegible]	[illegible]	CONSTRUCCIÓN Y CONSTRUCCIÓN [illegible]	[illegible] **TEATRO GUILLERMO RAGO**, [illegible]	[illegible]	[illegible]	2,268,219.80	2,268,114.96	[illegible]	MATERIAL	[illegible]	[illegible]	[illegible]	[illegible]	2,101,875.12	0.00	100.00%	30.04%	Trabajos Concluidos. Contrato con **diferimiento en el inicio de los trabajos**, debido a la entrega tardía del pago del anticipo (Art. 50 de la LOPSRM). Fecha del pago del anticipo, 4 feb 2021
											AMORTIZADO	[illegible]								
											POR AMORTIZAR	[illegible]								
12	[illegible]	[illegible]	LPN	[illegible]	[illegible] **DESTRUCTURACIÓN DEL MUSEO NACIONAL DE ANTROPOLOGÍA** [illegible]	[illegible]	[illegible]	19,611,316.91	19,611,316.91	0.00	MATERIAL	[illegible]	N/A	N/A	N/A	19,601,243.91	0.00	99.85%	68.84%	Trabajos en proceso de ejecución. Contrato con **diferimiento en el inicio de los trabajos**, debido a la entrega tardía del pago del anticipo (Art. 50 de la LOPSRM). Fecha del pago del anticipo, 4 feb 2021
											AMORTIZADO	[illegible]								
											POR AMORTIZAR	[illegible]								
13	[illegible]	[illegible]	LPI	CONSTRUCTORA [illegible] S.A. DE C.V.	**SERVICIO DE APOYO** TÉCNICO, ADMINISTRATIVO, DE ORGANIZACIÓN PARA LA CONSERVACIÓN, REHABILITACIÓN, MANTENIMIENTO, REMODELACIÓN, CONSTRUCCIÓN Y ADECUACIÓN DE LAS **ÁREAS INTERIORES Y EXTERIORES DE LOS MUSEOS Y TEATROS DEL CONJUNTO CULTURAL BOSQUE DE CHAPULTEPEC**: [illegible]	[illegible]	[illegible]	9,398,751.12	9,398,751.12	0.00	MATERIAL	[illegible]	N/A	N/A	N/A	7,415,279.81	0.00	85.34%	66.61%	Servicios en proceso de ejecución. Contrato con **diferimiento en el inicio de los trabajos**, debido a la entrega tardía del pago del anticipo (Art. 50 de la LOPSRM). Fecha del pago del anticipo, 18 feb 2021
											AMORTIZADO	[illegible]								
											POR AMORTIZAR	[illegible]								
14	[illegible]	[illegible]	LPN	CONSORCIO CONSTRUCTORA S.A. DE C.V.	PROYECTO INTEGRAL PARA LOS TRABAJOS DE CONSERVACIÓN, REHABILITACIÓN, REMODELACIÓN Y ADECUACIÓN DE LAS **ÁREAS INTERNAS Y EXTERNAS DE LA PRIMERA ETAPA DEL MUSEO DE ARTE MODERNO** [illegible]	[illegible]	[illegible]	50,905,532.28	50,905,532.28	0.00	MATERIAL	[illegible]	N/A	N/A	N/A	41,824,774.49	0.00	83.60%	53.64%	Trabajos en proceso de ejecución. Contrato con **diferimiento en el inicio de los trabajos**, debido a la entrega tardía del pago del anticipo (Art. 50 de la LOPSRM). Fecha del pago del anticipo, 4 feb 2021
											AMORTIZADO	[illegible]								
											POR AMORTIZAR	[illegible]								
				Mantenimiento a Puentes Peatonales en Vialidades Primarias de la Ciudad de México (2021)				**8,206,802.43**	**8,206,802.43**	**0.00**					**0.00**	**3,044,407.33**	**1,884,534.23**			
15	[illegible]	[illegible]	LP	MEGAMACHI, CONSORCIO ORDEY ELECTRÓNICA, S.A. DE C.V.	Mantenimiento Preventivo y Correctivo a **Puentes Peatonales**, ubicados en la Alcaldía Tláhuac, Ciudad de México, derivado de solicitudes Ciudadanas y reportes programados.	[illegible]	[illegible]	1,358,181.92	1,358,181.92	0.00	ANTICIPO		N/A	N/A	0.00	1,288,336.47	120,288.52	100.00%	78.71%	Trabajos concluidos. **Recepcionado el 10-sep-2021** Liquidado. **Se reporta por última vez.**
											AMORTIZADO									
											POR AMORTIZAR									
16	[illegible]	[illegible]	LP	SERVICIOS Y SUMINISTROS MAGO, S.A. DE C.V.	Mantenimiento Preventivo y Correctivo a **6 Puentes Peatonales**, ubicados en diversas Alcaldías de la Ciudad de México, derivado de solicitudes generadas en el **SUAC y Atención a la Demanda Ciudadana.**	[illegible]	[illegible]	1,848,468.24	1,848,468.24	0.00	ANTICIPO		N/A	N/A	0.00	1,178,800.23	396,269.23	100.00%	68.49%	Trabajos Concluidos.
											AMORTIZADO									
											POR AMORTIZAR									

INFORME DE AVANCE FÍSICO PARA OBRA PÚBLICA EN BIENES DE DOMINIO PÚBLICO EJERCICIO 2021

Corte al 30 de septiembre de 2021

NUMERO		I.P.	MODALIDAD	EMPRESA	DESCRIPCIÓN DEL CONTRATO	PERIODO DE EJECUCIÓN CONTRACTUAL		MONTO CONTRATADO TOTAL	MONTO CONTRATADO EJERCICIO 2021	ECONOMÍA	ANTICIPOS		CONVENIO (POSITIVO - NEGATIVO)			ESTIMACIÓN		AVANCE %		OBSERVACIONES
CASO	CONTRATO					INICIO	TÉRMINO						INICIO	TÉRMINO	MONTO	PAGADO	EN TRÁMITE	FÍSICO	FINANCIERO	
[illegible]	[illegible]	[illegible]	[illegible]	[illegible]	Mantenimiento Preventivo y Correctivo a **6 Fuentes Monumentales**, ubicadas en la Alcaldía Tlalpan, Ciudad de México, derivado de **peticiones ciudadanas y revisiones programadas.**	[illegible]	[illegible]	2,377,848.09	2,377,848.09	0.00	ANTICIPO	0.00	N/A	N/A	0.00	[illegible]	[illegible]	87.00%	48.47%	Trabajos en proceso de ejecución.
											AMORTIZADO	0.00								
											POR AMORTIZAR	0.00								
[illegible]	[illegible]	[illegible]	[illegible]	NOVEDADES, COMUNICACIONES Y ELECTRÓNICA, S.A. DE C.V.	Mantenimiento y Reparación a 3 Fuentes Monumentales, ubicadas en diversas escuelas de la Ciudad de México, derivado de emergencias o demanda ciudadana	[illegible]	[illegible]	1,869,704.18	1,869,704.18	0.00	ANTICIPO	0.00	N/A	N/A	0.00	[illegible]	419,405.18	100.00%	22.43%	Trabajos Concluidos.
											AMORTIZADO	0.00								
											POR AMORTIZAR	0.00								
TOTALES								223,753,958.33	199,294,021.34	0.00					0.00	188,176,779.79	7,711,615.85			

TOTAL CONTRATADO		TOTAL DE ECONOMÍAS	TOTAL DE ANTICIPOS	
223,753,958.33		0.00	ANTICIPO	0.00
			AMORTIZADO	0.00
			POR AMORTIZAR	0.00

TOTAL DE ESTIMACIONES		AVANCE GENERAL AL PERIODO	
PAGADAS	EN TRÁMITE	FÍSICO	FINANCIERO
188,176,779.79	7,711,615.85	71.11%	41.86%

C. Víctor Manuel Rodríguez Reiser
Subdirector de Construcción de Obras Públicas "A1"

Ing. Raúl Márquez Martínez.
Subdirector de Construcción de Obras Públicas "A2"

- **NOTA:** SE SEÑALA DE ESTE ***"AVANCE FÍSICO Y FINANCIERO"***, LOS DATOS DE LOS AVANCES PARCIALES CORRESPONDIENTES AL EJERCICIO QUE SE REPORTA, DE LOS CONTRATOS MULTIANUALES.

0130

INFORME DE AVANCE FÍSICO PARA OBRA PÚBLICA EN BIENES DE DOMINIO PÚBLICO CÉDULA GLOBAL CONTRATOS MULTIANUALES

Corte al 30 de septiembre de 2011

NUMERO		F.F	MODALIDAD	EMPRESA	DESCRIPCIÓN DEL CONTRATO	PERIODO DE EJECUCIÓN CONTRACTUAL		MONTO CONTRACTUAL TOTAL	CONVENIO	ANTICIPOS		CONVENIO (PERIODO - MONTO)			ESTIMACIÓN		AVANCE %		OBSERVACIONES
CASO	CONTRATO					INICIO	TÉRMINO					INICIO	TÉRMINO	MONTO	PAGADO	EN TRÁMITE	FÍSICO	FINANCIERO	
				Construcción del Tribunal de Justicia para Adolescentes				**20,866,209.72**	**0.00**					**38,404,612.74**	**38,828,452.42**	**0.00**			
1	[illegible]	[illegible]	AD	[illegible]	**Supervisión** [illegible] **Construcción del Tribunal de Justicia para adolescentes** [illegible]	[illegible]	[illegible]	20,866,209.72	0.00	[illegible]	0.00	[illegible]	[illegible]	38,404,612.74	38,828,452.42	0.00	100.00%	99.79%	[illegible] **Prórroga de formalización:**
				Construcción del Museo Interactivo Infantil Iztapalapa				**901,888,210.77**	**0.00**					**0.00**	**913,214,899.13**	**888,879.00**			
2	[illegible]	[illegible]	LPN	[illegible]	**Construcción** del **Museo** Interactivo Infantil **Iztapalapa.**	[illegible]	[illegible]	492,049,631.99	0.00	[illegible]	0.00	[illegible]	[illegible]	0.00	545,174,208.25	888,879.00	41.26%	28.47%	El avance físico y financiero corresponde al servicio que se depende del contrato multianual en base al Convenio Especial de Ampliación con fecha de término 7 de mayo de 2010 **Contrato con terminación anticipada. Se encuentra en etapa de cierre administrativo. Integración del expediente.**
3	[illegible]	[illegible]	AD	[illegible]	**Construcción** de **Museo Interactivo Infantil Iztapalapa segunda etapa** ubicado en [illegible]	[illegible]	[illegible]	408,888,578.84	0.00	[illegible]	0.00	N/A	N/A	0.00	367,941,283.79	0.00	89.89%	89.73%	Trabajos en proceso de ejecución
				Ampliación, Adecuación, Rehabilitación y Mantenimiento mayor y menor a Centros de Salud				**67,314,413.43**	**0.00**					**0.00**	**58,287,159.02**	**2,890,840.99**			
4	[illegible]	[illegible]	AD	[illegible]	Servicios de **Supervisión** técnica de Control Administrativo y Financiero para Supervisar los Trabajos e Proyecto Integral de la Construcción de los **Centros de Salud Lomas de Cuautepec,** ubicado en calle [illegible] Km. 14) [illegible] Lomas de Cinco, Col. Lomas de Cuautepec, C.P. [illegible], y **Centro de Salud Felipe Berriozabal** ubicado en Calle Río Cervado de Naranja [illegible] Esq. Naranjo, Col. Felipe Berriozabal, C.P. [illegible], ambos en la Alcaldía Gustavo A. Madero, Ciudad	[illegible]	[illegible]	1,794,413.28	0.00	[illegible]	0.00	N/A	N/A	0.00	1,792,418.83	0.00	100.00%	99.89%	Servicio concluido
5	[illegible]	[illegible]	LPN	[illegible]	Proyecto integral para los Trabajos de Construcción del **Centro de Salud Tenorios,** ubicado en Av. Santa Cruz S/N, entre Calle [illegible] y Tenoltitla, Col. Tenorios, C.P. [illegible], Alcaldía Iztapalapa, Ciudad de México.	[illegible]	[illegible]	12,863,540.58	0.00	[illegible]	0.00	N/A	N/A	0.00	8,877,184.68	935,582.14	78.73%	71.87%	Trabajos en proceso de ejecución
6	[illegible]	[illegible]	AD	[illegible]	Servicios de **Supervisión** técnica de Control Administrativo y Financiero para los Trabajos de Construcción del **Centro de Salud Tenorios,** ubicado en Av. Santa Cruz S/N, entre Calle [illegible] y Tenoltitla, Col. Tenorios, C.P. [illegible], Alcaldía Iztapalapa, Ciudad de México.	[illegible]	[illegible]	1,247,208.22	0.00	[illegible]	0.00	N/A	N/A	0.00	511,283.38	415,736.07	91.31%	41.00%	Servicios en proceso de ejecución
7	[illegible]	[illegible]	LPN	[illegible]	Proyecto integral para los Trabajos de Construcción, ampliación y adecuación del **Centro de Salud Quetzalcóatl,** ubicado en Calle Margarita, esq. Geranio, Col. Quetzalcóatl, C.P. [illegible], Alcaldía Tláhuac, Ciudad de México.	[illegible]	[illegible]	15,447,827.94	0.00	[illegible]	0.00	N/A	N/A	0.00	14,226,185.09	0.00	88.40%	82.74%	Trabajos en proceso de ejecución

INFORME DE AVANCE FÍSICO PARA OBRA PÚBLICA EN BIENES DE DOMINIO PÚBLICO CÉDULA GLOBAL CONTRATOS MULTIANUALES

Corte al 30 de septiembre de 2021

NUMERO		F.F.	MODALIDAD	EMPRESA	DESCRIPCIÓN DEL CONTRATO	FECHAS DE EJECUCIÓN CONTRACTUAL		MONTO CONTRATADO TOTAL	ECONOMÍA	ANTICIPOS		CONVENIO (PERIODO - MONTO)			ESTIMACIÓN		AVANCE %		OBSERVACIONES
CASO	CONTRATO					INICIO	TÉRMINO					DÍAS	TÉRMINO	MONTO	TRABAJO	EN TIEMPO	FÍSICO	FINANCIERO	
8	[illegible]	[illegible]	AD	[illegible]	Servicios de **Supervisión** técnica, de control administrativo y financiero para los trabajos de Construcción del **Centro de Salud Quetzalcóatl**, ubicado en Hangares esq. Jerónimo Luis Quetzalcóatl, C.P. 12200, Alcaldía Tláhuac, Ciudad de México.	[illegible]	[illegible]	1,395,295.84	0.00	[illegible]	0.00	N/A	N/A	0.00	1,131,672.14	141,582.65	111.20%	81.84%	Servicios concluidos
9	[illegible]	[illegible]	LPN	[illegible]	Proyecto integral para los trabajos de Construcción, Ampliación y Adecuación del **Centro de Salud Solidaridad Tetelco**, ubicado en Calle José María Morelos esq. Avenida Guerrero, S/N, Col. Ejidos Zapotitlán, Alcaldía Tláhuac, C.P. 13210, Alcaldía Tláhuac, Ciudad de México.	[illegible]	[illegible]	17,827,368.22	0.00	[illegible]	0.00	N/A	N/A	0.00	10,261,040.11	0.00	81.23%	81.23%	Trabajos en proceso de ejecución
10	[illegible]	[illegible]	AD	GRUPO CONSTRUCTOR [illegible], S.A. DE C.V.	Servicios de **Supervisión** técnica, de control administrativo y financiero para los trabajos de Construcción, Ampliación y Adecuación del **Centro de Salud Solidaridad Tetelco**, ubicado en Calle José María Morelos esq. Avenida Guerrero, S/N, Col. Ejidos Zapotitlán, Alcaldía Tláhuac, C.P. 13210, Alcaldía Tláhuac, Ciudad de México.	[illegible]	[illegible]	1,434,180.10	0.00	[illegible]	0.00	N/A	N/A	0.00	1,133,018.92	378,862.13	100.00%	78.99%	Servicios concluidos
11	[illegible]	[illegible]	AD	GRUPO CONSTRUCTOR [illegible], S.A. DE C.V.	Servicios de **Supervisión** técnica y de control administrativo y financiero para los trabajos de Adecuación del **Centro de Salud Villa Milpa Alta**, ubicado en Calle Veracruz S/N, Barrio Santa Cruz Milpa Alta, C.P. 1200, Alcaldía Milpa Alta, Ciudad de México.	[illegible]	[illegible]	1,312,314.98	0.00	[illegible]	0.00	N/A	N/A	0.00	1,017,772.87	128,190.38	100.00%	77.58%	Servicios concluidos
12	[illegible]	[illegible]	M	[illegible] CONSTRUCCIONES, S.A. DE C.V.	Proyecto integral para los trabajos de Construcción, Ampliación y Adecuación del **Centro de Salud Villa Milpa Alta**, ubicado en Calle Veracruz S/N, Barrio Santa Cruz Milpa Alta, C.P. 1200, Alcaldía Milpa Alta, Ciudad de México.	[illegible]	[illegible]	11,417,375.94	0.00	[illegible]	0.00	N/A	N/A	0.00	10,452,141.08	964,691.48	100.00%	91.12%	Trabajos concluidos
13	[illegible]	[illegible]	AD	[illegible], S.A. DE C.V.	Trabajos de mantenimiento interior y exterior para la Certificación del **[illegible]** en la **Clínica Comunitaria Milpa**, ubicada en Av. Puente Los Cedros esq. Adolfo Del, Barrio Santa Cruz Meyehualco, C.P. 13400, Alcaldía Tláhuac, Ciudad de México.	[illegible]	[illegible]	1,675,821.35	0.00	[illegible]	0.00	N/A	N/A	0.00	1,603,140.28	0.00	100.00%	95.70%	Trabajos concluidos
				Complejo Cultural Bosque de Chapultepec				**140,493,857.47**	**0.00**					**0.00**	**124,407,439.22**	**0.00**			
14	[illegible]	[illegible]	M	PROFESIONALES DE LA CONSTRUCCIÓN MÉXICO, S.A. DE C.V.	Trabajos de Conservación, Rehabilitación, Renovación y Adecuación de los **Teatros Compañía Nacional de Danza, Plata Ángel Salas, Salón de Ensayos de la Orquesta de Cámara, El Granero y Orientación**, ubicados en Avenida Paseo de la Reforma y Campo Marte sin Número, Colonia Polanco Chapultepec, C.P. 11560, Alcaldía Miguel Hidalgo, en la Ciudad de México.	[illegible]	[illegible]	6,914,027.05	0.00	[illegible]	1,384,208.11								Trabajos Concluidos. Contrato con **diferimiento en el inicio de los trabajos**, debido a la entrega tardía del pago del anticipo (Art. 60 de la LOPSRM). Fecha del pago del anticipo, 17 feb 2021
										[illegible]	1,384,208.11	[illegible]	[illegible]	0.00	4,170,786.87	0.00	100.00%	90.10%	
										[illegible]	0.00								

INFORME DE AVANCE FÍSICO PARA OBRA PÚBLICA EN BIENES DE DOMINIO PÚBLICO CÉDULA GLOBAL CONTRATOS MULTIANUALES

Corte al 30 de septiembre de 2021

RUBROS		F.I	MODALIDAD	EMPRESA	DESCRIPCIÓN DEL CONTRATO	PERIODO DE EJECUCIÓN CONTRACTUAL		MONTO CONTRATADO TOTAL	ECONOMÍA	ANTICIPOS		CONVENIO (PERIODO - MONTO)			ESTIMACIÓN		AVANCE %		OBSERVACIONES
ORDE	CONTRATO					INICIO	TÉRMINO					INICIO	TÉRMINO	MONTO	PAGADA	EN TRÁMITE	FÍSICO	FINANCIERO	
1	[illegible]	[illegible]	[illegible]	CONSTRUCCIÓN Y CONSTRUCCIONES [illegible]	Trabajos de Conservación, Mantenimiento, Remodelación y Adecuación del **Teatro Julio Castillo**, ubicado en Av. Plaza de la Reforma y Calzada Tlalpan, Col. Santa María Ticomán, Delegación Gustavo A. Madero, C.P. 07340, Alcaldía Miguel Hidalgo, en la Ciudad de México.	[illegible]	[illegible]	2,128,238.47	[illegible]	ANTICIPO	[illegible]	[illegible]	[illegible]	[illegible]	1,292,219.49	0.00	100.00%	60.67%	Trabajos Concluidos Contrato con **diferimiento en el inicio de los trabajos**, debido a la entrega tardía del pago del anticipo (Art. 50 de la LOPSRM). Fecha del pago del anticipo, 4 feb-2021
										AMORTIZADO	[illegible]								
										POR AMORTIZAR	[illegible]								
2	[illegible]	[illegible]	[illegible]	[illegible]	Trabajos Preliminares para la Conservación, Rehabilitación, Remodelación y Adecuación de la **Primera Etapa de la Quinta del Museo del Carmen (Galería de Historia)**, ubicado en San Miguel Chapultepec, Av. San Miguel Hidalgo, 11580 Ciudad de México.	[illegible]	[illegible]	2,432,719.16	0.00	ANTICIPO	[illegible]	[illegible]	[illegible]	[illegible]	1,932,268.61	0.00	100.00%	86.68%	Trabajos Concluidos Contrato con **diferimiento en el inicio de los trabajos**, debido a la entrega tardía del pago del anticipo (Art. 50 de la LOPSRM). Fecha del pago del anticipo, 4 feb-2021
										AMORTIZADO	[illegible]								
										POR AMORTIZAR	0.00								
3	[illegible]	[illegible]	[illegible]	[illegible]	Trabajos Preliminares para la Conservación, Rehabilitación, Remodelación y Adecuación de la **Primera Etapa de la Dársena 2 del Museo de Historia Natural y Cultura Ambiental**, ubicado en Circuito Cuerpo de Salud, Bosque de Chapultepec 1ª Sec., C.P. 11800, Alcaldía Miguel Hidalgo en la Ciudad de México.	[illegible]	[illegible]	3,152,850.11	0.00	ANTICIPO	[illegible]	[illegible]	[illegible]	[illegible]	3,013,111.71	0.00	100.00%	94.84%	Trabajos Concluidos **Recepcionado el 4-may-2021**. Contrato con **diferimiento en el inicio de los trabajos**, debido a la entrega tardía del pago del anticipo (Art. 50 de la LOPSRM). Fecha del pago del anticipo, 4 feb-2021
										AMORTIZADO	[illegible]								
										POR AMORTIZAR	[illegible]								
4	[illegible]	[illegible]	[illegible]	[illegible]	Proyecto Integral para los Trabajos de Conservación, Rehabilitación, Remodelación y Adecuación de la **Baja Permanente, Cafetería y la Sala de los Niños Héroes del Museo Nacional de Historia "Castillo de Chapultepec"**, ubicado en la Primera Sección de Chapultepec Sur, Calzada San Miguel Chapultepec, C.P. 11580, Alcaldía Miguel Hidalgo en la Ciudad de México.	[illegible]	[illegible]	5,702,179.38	0.00	ANTICIPO	[illegible]	[illegible]	[illegible]	[illegible]	4,380,392.73	0.00	75.84%	70.65%	Contrato con **diferimiento en el inicio de los trabajos**, debido a la entrega tardía del pago del anticipo (Art. 50 de la LOPSRM). Fecha del pago del anticipo, 4 feb-2021
										AMORTIZADO	[illegible]								
										POR AMORTIZAR	0.00								
5	[illegible]	[illegible]	LPN	[illegible]	Proyecto Integral para los Trabajos de Conservación, Rehabilitación, Remodelación y Adecuación de las **Áreas Interiores y Exteriores de la Primera Etapa de la Sala de Arte Público Siqueiros**, ubicado en Calle 5 Plus No. 29 Entre Hegel y Víctor Hugo, C.P. 11560, Alcaldía Miguel Hidalgo, Ciudad de México.	[illegible]	[illegible]	34,011,097.03	0.00	ANTICIPO	[illegible]	N/A	N/A	0.00	24,006,851.99	0.00	99.99%	99.88%	Contrato con **diferimiento en el inicio de los trabajos**, debido a la entrega tardía del pago del anticipo (Art. 50 de la LOPSRM). Fecha del pago del anticipo, 4 feb-2021
										AMORTIZADO	[illegible]								
										POR AMORTIZAR	0.00								
6	[illegible]	[illegible]	LPN	[illegible]	Proyecto Integral para los Trabajos de Conservación, Rehabilitación, Remodelación y Adecuación de las **Áreas Interiores y Exteriores de la Primera Etapa del Museo de Arte Contemporáneo "Rufino Tamayo"**, ubicado en Av. Paseo de la Reforma No. 51 Bosque de Chapultepec Primera Sección, C.P. 11580, Alcaldía Miguel Hidalgo, Ciudad de México.	[illegible]	[illegible]	17,174,508.27	0.00	ANTICIPO	[illegible]	[illegible]	[illegible]	[illegible]	15,181,931.88	0.00	99.99%	88.40%	Contrato con **diferimiento en el inicio de los trabajos**, debido a la entrega tardía del pago del anticipo (Art. 50 de la LOPSRM). Fecha del pago del anticipo, 4 feb-2021
										AMORTIZADO	[illegible]								
										POR AMORTIZAR	0.00								
7	[illegible]	[illegible]	[illegible]	CONSTRUCCIÓN Y CONSTRUCCIONES [illegible]	Trabajos de Conservación, Rehabilitación, Remodelación y Adecuación del **Teatro Guillermo Bravo**, ubicado en Av. Paseo de la Reforma Sin Número, Colonia Panteón Chapultepec, C.P. 11580, Alcaldía Miguel Hidalgo en la Ciudad de México.	[illegible]	[illegible]	2,388,214.86	0.00	ANTICIPO	[illegible]	[illegible]	[illegible]	[illegible]	1,505,879.11	0.00	100.00%	63.04%	Trabajos Concluidos Contrato con **diferimiento en el inicio de los trabajos**, debido a la entrega tardía del pago del anticipo (Art. 50 de la LOPSRM). Fecha del pago del anticipo, 4 feb-2021
										AMORTIZADO	[illegible]								
										POR AMORTIZAR	0.00								

INFORME DE AVANCE FÍSICO PARA OBRA PÚBLICA EN BIENES DE DOMINIO PÚBLICO CÉDULA GLOBAL CONTRATOS MULTIANUALES

Corte al 30 de septiembre de 2021

NUMERO		A.A.	MODALIDAD	EMPRESA	DESCRIPCIÓN DEL CONTRATO	PERÍODO DE EJECUCIÓN CONTRACTUAL		MONTO CONTRATADO TOTAL	ECONOMÍA	ANTICIPOS		CONVENIOS (PERÍODO - MONTO)			ESTIMACIÓN		AVANCE %		OBSERVACIONES
CASF	CONTRATO					INICIO	TÉRMINO					PRIMERO	TÉRMINO	MONTO	PAGADO	EN TRÁMITE	FÍSICO	FINANCIERO	
[illegible]	[illegible]	[illegible]	[illegible]	[illegible]	Proyecto integral para los trabajos de Rescate de la Seguridad Estructural, Diagnóstico y **Restauración del Museo Nacional de Antropología** ubicado en el Bosque de Chapultepec y Colonia Lomas de Sotelo [illegible] Alcaldía Miguel Hidalgo, C.P. [illegible] Ciudad de México.	[illegible]	[illegible]	18,412,316.33	0.00	[illegible]	[illegible]	N/A	N/A	0.00	18,031,345.69	0.00	98.85%	99.84%	Contrato con **diferimiento en el inicio de los trabajos**, derivado a la entrega tardía del pago del anticipo (Art. 50 de la LOPSRM). Fecha del pago del anticipo, 4 feb 2021
[illegible]	[illegible]	[illegible]	[illegible]	[illegible]	**Servicios de** Apoyo técnico, normativo, administrativo y operativo para la Construcción, Rehabilitación, Restauración, Mantenimiento, Construcción, y Adecuación de las **áreas interiores y exteriores de los Museos y Teatros del Complejo Cultural Bosque de Chapultepec**, ubicados en diferentes secciones del Bosque de Chapultepec. Alcaldía Miguel Hidalgo, C.P. 11580	[illegible]	[illegible]	9,188,793.13	0.00	[illegible]	[illegible]	N/A	N/A	0.00	7,415,279.33	0.00	85.34%	87.63%	Contrato con **diferimiento en el inicio de los trabajos**, derivado a la entrega tardía del pago del anticipo (Art. 50 de la LOPSRM). Fecha del pago del anticipo, 18 feb 2021
[illegible]	[illegible]	[illegible]	[illegible]	CONSORCIO CONSTRUCTOR [illegible]	Proyecto integral para los trabajos de Conservación, Rehabilitación, Restauración y Adecuación de las **Áreas interiores y Exteriores de la Primera Etapa del Museo de Niño Habitante** ubicado en la Tercera de la Primera Sección del Bosque de Chapultepec, Sección, C.P. 11580, Alcaldía Miguel Hidalgo, Ciudad de México.	[illegible]	[illegible]	82,385,583.28	0.00	[illegible]	[illegible]	N/A	N/A	0.00	41,824,774.48	0.00	83.69%	83.64%	Contrato con **diferimiento en el inicio de los trabajos**, derivado a la entrega tardía del pago del anticipo (Art. 50 de la LOPSRM). Fecha del pago del anticipo, 4 feb 2021

C. Gustavo Manuel Rodríguez López
Subdirector de Construcción de Obras Públicas "A1"

Ing. Raúl Bernardino Martínez.
Subdirector de Construcción de Obras Públicas "B2"

CONTRATOS DE OBRA PÚBLICA
AVANCE DE CONTRATOS DEL EJERCICIO 2021

FECHA DE ACTUALIZACIÓN: Al 30 de septiembre de 2021

DIRECCIÓN DE ÁREA	ADJUDICADOS	REVALIDACIONES	SITUACIÓN ACTUAL					
			CANCELADOS Y/O RESCINDIDOS	RECEPCIONADOS		CON LIQUIDACIÓN Y/O FINIQUITO		EN PROCEDIMIENTO JURÍDICO
				EFECTUADA	PENDIENTE	EFECTUADA	PENDIENTE	
DIRECCIÓN DE CONSTRUCCIÓN DE OBRAS PÚBLICAS "B"	18	4	0	3	19	3	19	0
TOTAL	18	4	0	3	19	3	19	0

LOS CONTRATOS DGCOP-IR-L-1-003-21, DGCOP-IR-L-1-004-21 Y DGCOP-IR-L-1-005-21, SE HAN RECEPCIONADO . SE DAN POR CONLCUIDO.

GOBIERNO DE LA CIUDAD DE MÉXICO

Dirección General de Construcción de Obras Públicas

Dirección de Construcción de Obras Públicas "B"

INFORME DE AVANCE FÍSICO PARA OBRA PÚBLICA

EJERCICIO 2021

DIRECCIÓN DE CONSTRUCCIÓN DE OBRAS PÚBLICAS "B"

Al 30 de septiembre de 2021

NUMERO		F.F.	METAL-DAD	EMPRESA	DESCRIPCIÓN DEL CONTRATO	PERIODO DE EJECUCIÓN		MONTO CONTRATADO	ECONOMIA	ANTICIPOS		CONVENIOS APROBADOS - MONTO			ESTIMACIÓN		AVANCE %		OBSERVACIONES
CLAVE	CONTRATO					INICIO	TERMINO					INICIO	TERMINO	MONTO	IMPORTE	DIA TRIMESTR	FÍSICO	FINANCIERO	
1	[illegible]	[illegible]	[illegible]	Desarrollos y Mantenimiento del Circuito Indeco, S.A. de C.V.	Mantenimiento Urbano y Mantenimiento Integral del Circuito Interior de la Ciudad de México, que incluye la implementación de Intervenciones y Adecuaciones Viales	[illegible]	[illegible]	[illegible]		ANTICIPO AMORTIZADO POR AMORTIZAR	0.00 0.00 0.00	[illegible]	[illegible]	N/A	[illegible]	0.00	74.01	89.90	Monto de $[illegible] para el ejercicio 2021
2	[illegible]	[illegible]	[illegible]	MEDA, S.A. de C.V.	Proyecto integral de Construcción y Adaptación de Infraestructura en seis estaciones de la Línea 1, del Sistema de Transporte Masivo Metrobús, Ruddas (Pantitlán-Indeco, Oceanía y Puente), Cuatro Caminos, Perisur, Villa Olímpica, Corregidora y Plaza de la República, para mejorar las condiciones de accesibilidad para las personas con Discapacidad y los Adultos Mayores	[illegible]	[illegible]	[illegible]		ANTICIPO AMORTIZADO POR AMORTIZAR	0.00 0.00 0.00	N/A	N/A	N/A	0.00	0.00	100.00	84.00	[illegible]
3	[illegible]	[illegible]	[illegible]	Consorcio de Ingeniería Construcciones y Consultoría, S.A. de C.V.	Proyecto integral para la Construcción del Puente Vehicular Calzada Río de la Piedad Incorporación a Ignacio Zaragoza, en la Alcaldía Iztacalco, en la Ciudad de México	[illegible]	[illegible]	[illegible]		ANTICIPO AMORTIZADO POR AMORTIZAR	0.00 0.00 0.00	N/A	N/A	N/A	[illegible]	[illegible]	100.00	91.37	[illegible]
4	[illegible]	[illegible]	[illegible]	Ingeniería Integral Internacional México S.A. de C.V.	Servicios de supervisión externa para la ejecución integral para la Construcción del Puente Vehicular Calzada Río de la Piedad Incorporación a Ignacio Zaragoza, en la Alcaldía Iztacalco, en la Ciudad de México, bajo la modalidad de precios unitarios y tiempo determinado	[illegible]	[illegible]	[illegible]		ANTICIPO AMORTIZADO POR AMORTIZAR	0.00 0.00 0.00	N/A	N/A	N/A	[illegible]	[illegible]	100.00	77.79	[illegible]
5	[illegible]	[illegible]	[illegible]	Cruce Financiero y Consultor S. de R. L. de C.V.	Rehabilitación y Base de Pavas de acero por metro, columnas y cabezales del Puente Vehicular Hermosillo, Tlatelolco, ubicado en la intersección de Avenida Insurgentes Norte y Avenida Ricardo Flores Magón, en la Alcaldía Cuauhtémoc, Ciudad de México	[illegible]	[illegible]	[illegible]		ANTICIPO AMORTIZADO POR AMORTIZAR	0.00 0.00 0.00	N/A	N/A	N/A	[illegible]	[illegible]	84.00	53.33	POR FINIQUITAR
6	[illegible]	[illegible]	[illegible]	Multiservicios Integrales de Aceros S.A. de C.V.	Mantenimiento a Puentes Vehiculares en Vías Primarias en diversas Alcaldías de la Ciudad de México 2021, para Jueves Tipo Metro Grupo I	[illegible]	[illegible]	[illegible]		ANTICIPO AMORTIZADO POR AMORTIZAR	0.00 0.00 0.00	N/A	N/A	N/A	[illegible]	0.00	100.00	100.00	RECEPCIONADO
7	[illegible]	[illegible]	[illegible]	Multiservicios Martínez Díaz, S.A. de C.V.	Mantenimiento a Puentes Vehiculares en Vías Primarias en diversas Alcaldías de la Ciudad de México 2021, para Jueves Tipo Metro Grupo II	[illegible]	[illegible]	[illegible]		ANTICIPO AMORTIZADO POR AMORTIZAR	0.00 0.00 0.00	N/A	N/A	N/A	[illegible]	0.00	100.00	100.00	RECEPCIONADO
8	[illegible]	[illegible]	[illegible]	Multiservicios Martínez Díaz, S.A. de C.V.	Mantenimiento a Puentes Vehiculares en Vías Primarias en diversas Alcaldías de la Ciudad de México 2021, para Jueves Tipo Metro Grupo III	[illegible]	[illegible]	[illegible]		ANTICIPO AMORTIZADO POR AMORTIZAR	0.00 0.00 0.00	N/A	N/A	N/A	[illegible]	0.00	100.00	100.00	RECEPCIONADO
9	[illegible]	[illegible]	[illegible]	MEDA, S.A. de C.V.	Supervisión Técnica, Administrativa y Financiera del Proyecto integral de Construcción y Adaptación de Infraestructura en seis estaciones de la Línea 1, del Sistema de Transporte Masivo Metrobús, Ruddas (Pantitlán-Indeco, Oceanía y Puente), Cuatro Caminos, Perisur, Villa Olímpica, Corregidora y Plaza de la República, para mejorar las condiciones de accesibilidad para las personas con Discapacidad y los Adultos Mayores, bajo la modalidad de precio unitario y tiempo determinado	[illegible]	[illegible]	[illegible]		ANTICIPO AMORTIZADO POR AMORTIZAR	0.00 0.00 0.00	N/A	N/A	N/A	[illegible]	0.00	100.00	91.00	POR FINIQUITAR
10	[illegible]	[illegible]	[illegible]	Líneas de Buen, S.A. de C.V.	Suministro externo para los trabajos de Rehabilitación a Base de Pilotes de acero en metro, columnas y cabezales del Puente Vehicular Hermosillo, Tlatelolco, ubicado en la intersección de Avenida Insurgentes Norte y Avenida Ricardo Flores Magón, en la Alcaldía Cuauhtémoc, Ciudad de México, bajo la modalidad de precio unitario y tiempo determinado	[illegible]	[illegible]	[illegible]		ANTICIPO AMORTIZADO POR AMORTIZAR	0.00 0.00 0.00	N/A	N/A	N/A	[illegible]	0.00	90.00	80.00	

11	[illegible]	15	LPN	ARDH, S.A de C.V.	Proyecto integral para la Construcción de Vías Peatonales que conectan, la Calle con Rambla con la Calle Montpellier, la Calle Tabasco con la Calle Montpellier y la Calle Santa Cruz con la Calle Montpellier, como mobiliario de mitigación para el Hospital General Tláhuac, ubicado en el puente de San Miguel Topilejo, Alcaldía Tláhuac, Ciudad de México	[illegible]	[illegible]	[illegible]		ANTICIPO AMORTIZADO POR AMORTIZAR	0.00 0.00 0.00	N/A	N/A	N/A	[illegible]	[illegible]	[illegible]	[illegible]	
12	[illegible]	15	LPN	Obsaen Consultores, S.A. DE C.V.	Supervisión técnica, administrativa y financiera del Proyecto integral para la Construcción de vías peatonales que conectan, la Calle con rambla con la Calle Montpellier, la Calle Tabasco con la Calle Montpellier y la Calle Santa Cruz con la Calle Montpellier, como mobiliario de mitigación para el Hospital General Tláhuac, ubicado en el puente de San Miguel Topilejo, Alcaldía Tláhuac, Ciudad de México. Bajo la modalidad de precio unitario y tiempo determinado	[illegible]	[illegible]	[illegible]		ANTICIPO AMORTIZADO POR AMORTIZAR	0.00 0.00 0.00	N/A	N/A	N/A	[illegible]	[illegible]	[illegible]	[illegible]	
13	[illegible]	15	IO	Cancon Construcciones, S.A. de C.V.	Bardas de mitigación para el Hospital General Tláhuac, Construcción del Pretil Convexo para acceso de ambulancias a Ambulatorio Médico Cuernavaca, en Dirección a la Ciudad de México en San Miguel Topilejo, Alcaldía Tláhuac, Ciudad de México, sobre la base de precio unitario y tiempo determinado	[illegible]	[illegible]	[illegible]		ANTICIPO AMORTIZADO POR AMORTIZAR	0.00 0.00 0.00	N/A	N/A	N/A	[illegible]	0.00	[illegible]	[illegible]	En proceso de Acta Entrega Recepción
14	[illegible]	15	IO	Mantenimientos y Construcciones Omega y Lusitania, S.A. de C.V.	Trabajos de instalación y conservación de la Estructura de la Independencia "Ángel"	[illegible]	[illegible]	[illegible]		ANTICIPO AMORTIZADO POR AMORTIZAR	0.00 0.00 0.00	N/A	N/A	N/A	[illegible]	0.00	[illegible]	[illegible]	En proceso de Acta Entrega Recepción
15	[illegible]	15	IO	Proyectos y Construcciones Tlaxilacatzin, S.A. de C.V.	Instalación, mantenimiento y desmontaje de evento multifuncional para la celebración del fuste de la columna de la Independencia (Ángel)	[illegible]	[illegible]	[illegible]		ANTICIPO AMORTIZADO POR AMORTIZAR	0.00 0.00 0.00	N/A	N/A	N/A	[illegible]	0.00	[illegible]	[illegible]	En proceso de Acta Entrega Recepción
16	[illegible]	15	IO	Estrategias Tetelpan, S.A. de C.V.	Trabajos arborgentes en las puertas demarcadas ubicadas en Av. Francisco del Paso y Troncoso y Francisco de Ayala con Malacate, Km 28.5 Alcaldía Alvaro Obregón (Cardenas), Av. Ser Los Polines esquina con Av. Cardenas, Alcaldía Álvaro Obregón, Av. 103 esquina con Av. 608, Colonia San Juan de Aragón II Sección Alcaldía Gustavo A. Madero	[illegible]	[illegible]	[illegible]		ANTICIPO AMORTIZADO POR AMORTIZAR	0.00 0.00 0.00	N/A	N/A	N/A	0.00	[illegible]	[illegible]	[illegible]	POR FINIQUITAR
17	[illegible]	15	LPN	ARDH, S.A de C.V.	Proyecto integral para la construcción de una vialidad nueva, que une a calle antiguo camino a cuernavaca con la calle sin nombre, incluye un puente sobre el arroyo Santiago, como mobiliario de mitigación para el Hospital General Tláhuac con sitio en el puente de San Miguel Topilejo, Alcaldía Tláhuac, Ciudad de México a precio alzado y tiempo determinado	[illegible]	[illegible]	[illegible]		ANTICIPO AMORTIZADO POR AMORTIZAR	0.00 0.00 0.00	N/A	N/A	N/A	0.00	[illegible]	[illegible]	0.00	
18	[illegible]	15	IO	Obsaen Consultores, S.A. DE C.V.	Supervisión técnica, administrativa y financiera para el Proyecto integral para la construcción de una vialidad nueva, que une a la calle antiguo camino a cuernavaca con la calle sin nombre, incluye un puente sobre el arroyo Santiago, como mobiliario de mitigación para el Hospital General Tláhuac ubicado en el puente de San Miguel Topilejo, Alcaldía Tláhuac, Ciudad de México a precio alzado y tiempo determinado	[illegible]	[illegible]	[illegible]		ANTICIPO AMORTIZADO POR AMORTIZAR	0.00 0.00 0.00	N/A	N/A	N/A	0.00	[illegible]	[illegible]	0.00	
19	[illegible]	15	IO	Mantenimientos Martínez Díaz, S.A. de C.V.	Trabajos arborgentes en el puente ubicado ubicado en anillo periférico (Canal de Garay) al cruce con Emilio Mitastegui	[illegible]	[illegible]	[illegible]		ANTICIPO AMORTIZADO POR AMORTIZAR	0.00 0.00 0.00	N/A	N/A	N/A	[illegible]	0.00	[illegible]	[illegible]	En proceso de Acta Entrega Recepción
20	[illegible]	20	LPN	Desarrollo sustentable mva, S.A. de C.V.	Proyecto integral para la Construcción de la Clínica Nacional Chapultepec y áreas adyacentes en el panteón del campo	[illegible]	[illegible]	[illegible]		ANTICIPO AMORTIZADO POR AMORTIZAR	[illegible] 0.00 0.00	N/A	N/A	N/A	0.00	0.00	0.00	[illegible]	
21	[illegible]	20	LPN	Mantenimientos Martínez Díaz, S.A. de C.V.	Proyecto integral a precio alzado y determinado para la Construcción del estacionamiento y vialidad de acceso a la Clínica Nacional Chapultepec	[illegible]	[illegible]	[illegible]		ANTICIPO AMORTIZADO POR AMORTIZAR	[illegible] 0.00 0.00	N/A	N/A	N/A	0.00	0.00	[illegible]	[illegible]	
22	[illegible]	15	IO	GEMEX, S.A. de C.V.	Colocación de señalamiento vertical y horizontal como mobiliario de mitigación del Hospital General Tláhuac, en San Miguel Topilejo, Alcaldía Tláhuac, Ciudad de México, sobre la base de precio unitario y tiempo determinado	[illegible]	[illegible]	[illegible]		ANTICIPO AMORTIZADO POR AMORTIZAR	0.00 0.00 0.00	N/A	N/A	N/A	0.00	0.00	[illegible]	0.00	

LOS CONTRATOS [illegible], [illegible] Y [illegible], NO HAN RECIBIDO PAGO. SE DAN POR CONCLUIDOS.

TOTAL CONTRATADO	TOTAL DE ECONOMIAS	TOTAL DE ANTICIPOS	
[illegible]	0.00	ANTICIPO	[illegible]
		AMORTIZADO	0.00
		POR AMORTIZAR	0.00

TOTAL DE ESTIMACIONES		AVANCE GENERAL AL PERIODO	
IMPORTE	DEL PERIODO	FÍSICO	FINANCIERO
[illegible]	[illegible]	[illegible]	[illegible]

Ing. José Luis Morales Morales
Subdirector de Mantenimiento de Obras Hospitalarias "B"

Ing. Gerardo José Mora Valencia
Subdirector de Mantenimiento de Obras Hospitalarias "B"

FECHA DE ACTUALIZACIÓN: 30 DE SEPTIEMBRE DE 2021

CONTRATOS EJERCICIO 2021

DIRECCIÓN DE ÁREA	ADJUDICACIÓN	REVALIDACIONES	SITUACIÓN ACTUAL					
			CANCELADOS O RESCINDIDOS	RECEPCIONADOS		CON LIQUIDACIÓN Y/O FINIQUITO		EN PROCEDIMIENTO JURÍDICO
				EFECTUADA	PENDIENTE	EFECTUADA	PENDIENTE	
DIRECCIÓN DE CONSTRUCCIÓN DE OBRAS PÚBLICAS "C"	56	0	0	0	56	0	56	0

SECRETARÍA DE OBRAS Y SERVICIOS
DIRECCIÓN GENERAL DE OBRAS PÚBLICAS
DIRECCIÓN DE COORDINACIÓN DE OBRAS Pública "C"

CORTE AL 30 DE SEPTIEMBRE DE 2021

INFORME DE AVANCE FÍSICO PARA OBRA PÚBLICA
EJERCICIO 2021

NÚMERO		F.F.	MODALIDAD	EMPRESA	DESCRIPCIÓN DEL CONTRATO	PERIODO DE EJECUCIÓN		MONTO CONTRATADO TOTAL	MONTO CONTRATADO EJERCICIO 2021	ECONOMIA	ANTICIPOS		CONCEPTO (PERIODO/MONTO)			ESTIMACIÓN		AVANCE		OBSERVACIONES
GASTO	CONTRATO					INICIO	TERMINO						INICIO	TERMINO	MONTO	PAGADA	POTENCIAL	FÍSICO	FINANCIERO	
1	DGCOP-AD-L-5-010-21	DIÁFA	A.D.	KSL PROYECTOS, CONSTRUCCIONES Y SERVICIOS, S.A. DE C.V.	SERVICIOS RELACIONADOS CON LA OBRA PÚBLICA, RELATIVOS A SUPERVISIÓN TÉCNICA Y ADMINISTRATIVA PARA LA UNIVERSIDAD DE LA SALUD, SEGUNDA ETAPA; UBICADO EN LA ANTIGUA INSTALACIÓN MILITAR DE MATERIALES DE GUERRA, AL INTERIOR DEL INMUEBLE DENOMINADO "CAMPO MILITAR Nº 1-F", AVENIDA VASCO DE QUIROGA Nº 1401, COLONIA PUEBLO SANTA FE, ALCALDÍA ÁLVARO OBREGÓN, CIUDAD DE MÉXICO BAJO LA MODALIDAD DE PRECIO UNITARIO Y TIEMPO DETERMINADO.	18-mar-21	15-sep-21	$1,446,413.06	$1,446,413.06	0.00	ANTICIPO AMORTIZADO POR AMORTIZAR	N/A N/A N/A	N/A	N/A	N/A	$306,550.08	$481,550.00	77.08%	66.94%	
2	DGCOP-LPN-L-4-011-21	DIÁFA	L.P.N.	GRUPO CONSTRUCTOR DAFMO, S.A. DE C.V.	PROYECTO INTEGRAL PARA LA CONSTRUCCIÓN, ENTREGA Y PUESTA EN OPERACIÓN DE PUNTOS DE INNOVACIÓN, LIBERTAD, ARTE, EDUCACIÓN Y SABERES (PILARES): "PILARES SANTA MARTHA ACATITLA SUR", UBICADO EN CALLE MARCOS N. MÉDIZ S/N ESQUINA CALLE FEDERICO GONZÁLEZ GARZA, COLONIA SANTA MARTHA ACATITLA SUR, ALCALDÍA IZTAPALAPA, CIUDAD DE MÉXICO; EN LA MODALIDAD A PRECIO ALZADO Y TIEMPO DETERMINADO.	23-mar-21	20-jul-21	$4,799,027.38	$4,799,027.38	0.00	ANTICIPO AMORTIZADO POR AMORTIZAR	N/A N/A N/A	N/A	N/A	N/A	$0.00	$0.00	2.00%	0.00%	ESTE CONTRATO TENDRÁ UNA TERMINACIÓN ANTICIPADA.
3	DGCOP-LPN-L-4-012-21	DIÁFA	L.P.N.	GRUPO CONSTRUCTOR DAFMO, S.A. DE C.V.	PROYECTO INTEGRAL PARA LA CONSTRUCCIÓN, ENTREGA Y PUESTA EN OPERACIÓN DE PUNTOS DE INNOVACIÓN, LIBERTAD, ARTE, EDUCACIÓN Y SABERES (PILARES): "PILARES CARMEN SERDÁN", UBICADO EN BAJO PUENTE CALZADA DE LA VIRGEN ESQUINA AVENIDA CARMEN SERDÁN, COLONIA CARMEN SERDÁN, ALCALDÍA COYOACÁN, CIUDAD DE MÉXICO; EN LA MODALIDAD A PRECIO ALZADO Y TIEMPO DETERMINADO.	23-mar-21	20-jul-21	$3,100,026.88	$3,100,026.88	0.00	ANTICIPO AMORTIZADO POR AMORTIZAR	N/A N/A N/A	N/A	N/A	N/A	$0.00	$172,808.78	15.00%	5.57%	ESTE CONTRATO TENDRÁ UNA TERMINACIÓN ANTICIPADA DE OBRA.
4	DGCOP-IR-L-1-013-21	DIÁFA	I.R.	DARDEN CONSTRUCCIONES, S.A. DE C.V.	TRABAJOS DE MANTENIMIENTO, REHABILITACIÓN Y ADECUACIÓN A LAS UNIDADES TERRITORIALES DE ATENCIÓN Y PREVENCIÓN DE LA VIOLENCIA DE GÉNERO "LUNA": "GRUPO L-2", CONFORMADO POR LAS SIGUIENTES OBRAS: 1) "LUNA TINA MODOTTI" UBICADO EN AV. REY NEZAHUALCOYOTL, S/N ESQ. YAQUIS, COLONIA JUÁREZ HUAYAMILPAS, ALCALDÍA COYOACÁN, C.P. 04300; 2) "LUNA YAOCHIUATL TLALPAN" UBICADA EN CARRETERA FEDERAL A CUERNAVACA, S, COLONIA LA JOYA, ALCALDÍA TLALPAN, C.P. 14000; EN LA CIUDAD DE MÉXICO; SOBRE LA BASE DE PRECIO UNITARIO Y TIEMPO DETERMINADO	25-mar-21	1-jun-21	$4,169,000.00	$4,169,000.00	0.00	ANTICIPO AMORTIZADO POR AMORTIZAR	N/A N/A N/A	N/A	N/A	N/A	$1,080,590.08	$146,129.58	100.00%	29.21%	EN PROCESO DE FINIQUITO ADMINISTRATIVO
5	DGCOP-IR-L-1-016-21	DIÁFA	I.R.	DIBERNA SERVICIOS Y CONSTRUCCIONES, S.A. DE C.V.	A LAS UNIDADES TERRITORIALES DE ATENCIÓN Y PREVENCIÓN DE LA VIOLENCIA DE GÉNERO "LUNA": "GRUPO L-1", CONFORMADO POR LAS SIGUIENTES OBRAS: 1) "LUNA AMPARO OCHOA", UBICADA EN CALLE JOSÉ MARÍA CASTORENA 187, COLONIA CUAUIMALPA, ALCALDÍA CUAUIMALPA DE MORELOS, C.P.05000; 2) "LUNA CRISTINA PACHECO" UBICADA EN CALLE PAZTIC S/N, COLONIA SAN JOSÉ ATACAXCO, ALCALDÍA LA MAGDALENA CONTRERAS, C.P.10376; 3) "LUNA ALAÍ DE FOPPA" UBICADA EN CALLE 22 Y AV. HIDALGO ESQ. CALLE 17, COLONIA PRECONCRETO, ALCALDÍA ÁLVARO OBREGÓN, C.P. 01400; EN LA CIUDAD DE MÉXICO; SOBRE LA BASE DE PRECIO UNITARIO Y TIEMPO DETERMINADO	25-mar-21	22-jun-21	$6,010,846.62	$6,010,846.62	0.00	ANTICIPO AMORTIZADO POR AMORTIZAR	N/A N/A N/A	N/A	N/A	N/A	$2,859,052.88	$918,201.70	87.00%	53.41%	ESTE CONTRATO TENDRÁ UNA TERMINACIÓN ANTICIPADA.
6	DGCOP-LPN-L-4-017-21	DIÁFA	L.P.N.	ARDIA CONSTRUCCIONES COMERCIALIZADORA, S.A. DE C.V.	PROYECTO INTEGRAL PARA LA CONSTRUCCIÓN, ENTREGA Y PUESTA EN OPERACIÓN DE PUNTOS DE INNOVACIÓN, LIBERTAD, ARTE, EDUCACIÓN Y SABERES (PILARES): "PILARES HUAYAMILPAS", UBICADO EN PROLONGACIÓN HUAYAMILPAS S/N, COLONIA AJUSCO, ALCALDÍA COYOACÁN, CIUDAD DE MÉXICO; EN LA MODALIDAD A PRECIO ALZADO Y TIEMPO DETERMINADO.	27-mar-21	24-jul-21	$4,570,366.28	$4,570,366.28	0.00	ANTICIPO AMORTIZADO POR AMORTIZAR	N/A N/A N/A	N/A	N/A	N/A	$0.00	$0.00	19.00%	0.00%	ESTE CONTRATO TENDRÁ UNA SUSPENSIÓN DE OBRA.
7	DGCOP-LPN-L-4-018-21	DIÁFA	L.P.N.	FORLIMB FORTALEZA EN ARQUITECTURA, S.A. DE C.V.	PROYECTO INTEGRAL PARA LA CONSTRUCCIÓN, ENTREGA Y PUESTA EN OPERACIÓN DE PUNTOS DE INNOVACIÓN, LIBERTAD, ARTE, EDUCACIÓN Y SABERES PILARES (PILARES): UBICADO EN CALLE BATALLÓN FUO DE VERACRUZ S/N, COLONIA EJÉRCITO DE ORIENTE, ALCALDÍA IZTAPALAPA, CIUDAD DE MÉXICO; EN LA MODALIDAD A PRECIO ALZADO Y TIEMPO DETERMINADO.	27-mar-21	24-jul-21	$5,590,798.19	$5,590,798.19	0.00	ANTICIPO AMORTIZADO POR AMORTIZAR	N/A N/A N/A	N/A	N/A	N/A	$61,312.31	$0.00	5.50%	1.19%	ESTE CONTRATO TENDRÁ UNA TERMINACIÓN ANTICIPADA.

SECRETARÍA DE OBRAS Y SERVICIOS
DIRECCIÓN GENERAL DE OBRA PÚBLICA
DIRECCIÓN DE CONSTRUCCIÓN DE OBRA PÚBLICA "C"

CORTE AL 30 DE SEPTIEMBRE DE 2021

INFORME DE AVANCE FÍSICO PARA OBRA PÚBLICA
EJERCICIO 2021

NÚMERO		F.F.	MODALIDAD	EMPRESA	DESCRIPCIÓN DEL CONTRATO	PERIODO DE EJECUCIÓN		MONTO CONTRATADO TOTAL	MONTO CONTRATADO EJERCICIO 2021	CONVENIO	ANTICIPOS		CONVENIO (PERIODO MENTIS)			ESTIMACIÓN		AVANCE		OBSERVACIONES
CASO	CONTRATO					INICIO	TERMINO						INICIO	TERMINO	MONTO	PAGADA	EN TRÁMITE	FÍSICO	FINANCIERO	
8	DGCOP-LPN-L-4-019-21	LOCAL	L.P.N.	AURIGA BELLEVE EMPRESA INVENDARIO	PROYECTO INTEGRAL PARA LA CONSTRUCCIÓN, ENTREGA Y PUESTA EN OPERACIÓN DE PUNTOS DE INNOVACIÓN LIBERTAD, ARTE, EDUCACIÓN Y SABERES (PILARES) "PILARES CANDELARIA TICOMÁN", UBICADO EN CALLE INSPECTORES DE LA LUZ, MZ. 7, LT. 3, COLONIA CANDELARIA TICOMÁN, ALCALDÍA GUSTAVO A. MADERO, CIUDAD DE MÉXICO, EN LA MODALIDAD A PRECIO ALZADO Y TIEPO DETERMINADO.	27-mar-21	24-jul-21	$4,470,447.54	$4,470,447.54	0.00	ANTICIPOS AMORTIZADO POR AMORTIZAR	N/A N/A N/A	N/A	N/A	N/A	$2,018,515.36	$0.00	100.00%	46.10%	EN PROCESO DE FINIQUITO ADMINISTRATIVO
9	DGCOP-LPN-L-4-020-21	LOCAL	L.P.N.	CIBM, S.A. DE C.V.	PROYECTO INTEGRAL PARA LA CONSTRUCCIÓN, ENTREGA Y PUESTA EN OPERACIÓN DE PUNTOS DE INNOVACIÓN, LIBERTAD, ARTE, EDUCACIÓN Y SABERES (PILARES): "PILARES AGUSTÍN LARA", UBICADO EN FRACCIÓN DEL CAMELLÓN UBICADO EN CALLE AGUSTÍN LARA, ENTRE LAS CALLES ESTRELLITA Y CANCIONERO, COLONIA SAN JOSÉ, ALCALDÍA TLÁHUAC, CIUDAD DE MÉXICO EN LA MODALIDAD A PRECIO ALZADO Y TIEMPO DETERMINADO.	27-mar-21	24-jul-21	$8,602,453.69	$8,602,453.69	0.00	ANTICIPOS AMORTIZADO POR AMORTIZAR	N/A N/A N/A	N/A	N/A	N/A	$0.00	$0.00	7.16%	0.00%	ESTE CONTRATO TENDRÁ UNA SUSPENSIÓN DE OBRA.
10	DGCOP-LPN-L-4-021-21	LOCAL	L.P.N.	DE ANG DISEÑO DE DEPACHAL S.A. DE C.V.	PROYECTO INTEGRAL PARA LA CONSTRUCCIÓN, ENTREGA Y PUESTA EN OPERACIÓN DE PUTOS DE INNOVACIÓN, LIBERTAD, ARTE, EDUCACIÓN Y SABERES (PILARES): "PILARES OLÍMPICA", UBICADO EN FRACCIÓN DEL TERRENO UBICADA SIN PRIVADA OLÍMPICA S/N, COLONIA SAN JOSÉ, ALCALDÍA MILPA ALTA, CIUDAD DE MÉXICO, EN LA MODALIDAD A PRECIO ALZADO Y TIEMPO DETERMINADO.	30-mar-21	27-jul-21	$5,798,076.29	$5,798,076.29	0.00	ANTICIPOS AMORTIZADO POR AMORTIZAR	N/A N/A N/A	N/A	N/A	N/A	$1,551,490.28	$0.00	100.00%	26.76%	SIN PROCESO DE FINIQUITO ADMINISTRATIVO
11	DGCOP-LPN-L-1-022-21	LOCAL	L.P.N.	DE ANG DISEÑO DE DEPACHAL S.A. DE C.V.	CONSTRUCCIÓN, ENTREGA Y PUESTA EN OPERACIÓN DE PUNTOS DE INNOVACIÓN, LIBERTAD, ARTE, EDUCACIÓN Y SABERES (PILARES): "PILARES LOMAS DE PLATEROS", UBICADO EN AVENIDA RÍO MIXCOAC ORIENTE S/N, COLONIA LOMAS DE PLATEROS, ALCALDÍA ÁLVARO OBREGÓN, CIUDAD DE MÉXICO, A PRECIO UNITARIO Y TIEMPO DETERMINADO.	30-mar-21	25-ago-21	$20,723,449.51	$20,723,449.51	0.00	ANTICIPOS AMORTIZADO POR AMORTIZAR	N/A N/A N/A	N/A	N/A	N/A	$866,126.28	$1,296,412.50	40.00%	10.38%	
12	DGCOP-LPN-L-4-023-21	LOCAL	L.P.N.	MULTINACIONAL ES MARTINEZ GREY, S.A. DE C.V.	PROYECTO INTEGRAL PARA LA CONSTRUCCIÓN, ENTREGA Y PUESTA EN OPERACIÓN DE PUNTOS DE INNOVACIÓN, LIBERTAD, ARTE, EDUCACIÓN Y SABERES (PILARES): "PILARES ESTACIONAMIENTO RECLUSORIO NORTE", UBICADO EN CALLE MORELOS S/N COLONIA CIUALMA DE GUADALUPE, ALCALDÍA GUSTAVO A. MADERO, CIUDAD DE MÉXICO; EN LA MODALIDAD A PRECIO ALZADO Y TIEMPO DETERMINADO.	30-mar-21	21-jul-21	$3,531,690.01	$3,531,690.01	0.00	ANTICIPOS AMORTIZADO POR AMORTIZAR	N/A N/A N/A	N/A	N/A	N/A	$2,105,329.00	$2,295,460.01	100.00%	46.15%	EN PROCESO DE FINIQUITO ADMINISTRATIVO
13	DGCOP-LPN-L-4-024-21	LOCAL	L.P.N.	GRUPO DOYMAC, S.A. DE C.V.	PROYECTO INTEGRAL PARA LA CONSTRUCCIÓN, ENTREGA Y PUESTA EN OPERACIÓN DE PUNTOS DE INNOVACIÓN, LIBERTAD, ARTE, EDUCACIÓN Y SABERES (PILARES): "PILARES RÍO MIXCOAC", UBICADO EN CALLE RÍO MIXCOAC S/N, COLONIA SANTA LUCÍA, ALCALDÍA ÁLVARO OBREGÓN, CIUDAD DE MÉXICO; EN LA MODALIDAD A PRECIO ALZADO Y TIEMPO DETERMINADO.	30-mar-21	21-jul-21	$6,071,204.00	$6,071,204.00	0.00	ANTICIPOS AMORTIZADO POR AMORTIZAR	N/A N/A N/A	N/A	N/A	N/A	$930,095.80	$1,831,008.01	100.00%	35.75%	SIN PROCESO DE FINIQUITO ADMINISTRATIVO

SECRETARÍA DE OBRAS Y SERVICIOS
Dirección General de Obras Públicas
Dirección de Control de Obras Públicas "C"

CORTE AL 30 DE SEPTIEMBRE DE 2021

INFORME DE AVANCE FÍSICO PARA OBRA PÚBLICA
EJERCICIO 2021

NÚMERO		F.F.	MODALIDAD	EMPRESA	DESCRIPCIÓN DEL CONTRATO	PERIODO DE EJECUCIÓN		MONTO CONTRATADO TOTAL	MONTO CONTRATADO EJERCIDO 2021	ECONOMÍA	ANTICIPOS		CONCEPTO (PERIODO-MONTO)			ESTIMACIÓN		AVANCE		OBSERVACIONES
DAAF	CONTRATO					INICIO	TERMINO						INICIO	TERMINO	MONTO	PAGADA	EN TRÁMITE	FÍSICO	FINANCIERO	
14	DGCOP-LPN-L-1-029-21	I.CON.	L.P.N.	CONSTRUCTORA E INMOBILIARIA HORGAMAL, S.A. DE C.V.	CONSTRUCCIÓN, ENTREGA Y PUESTA EN OPERACIÓN DE PUNTOS DE INNOVACIÓN, LIBERTAD, ARTE, EDUCACIÓN Y SABERES (PILARES) "PILARES PILOTO ADOLFO LÓPEZ MATEOS", UBICADO EN CALLE MINASCO, ESQUINA MAZATLÁN, COL. PILOTO ADOLFO LÓPEZ MATEOS, ALCALDÍA ÁLVARO OBREGÓN, CIUDAD DE MÉXICO, A PRECIO UNITARIO Y TIEMPO DETERMINADO	6-abr-21	2-sep-21	$8,622,532.08	$8,622,532.08	0.00	ANTICIPOS AMORTIZADO POR AMORTIZAR	N/A N/A N/A	N/A	N/A	N/A	$0.00	$0.00	6.11%	0.00%	ESTE CONTRATO TENDRÁ UNA TERMINACIÓN ANTICIPADA.
15	DGCOP-AD-L-5-028-21	I.NOM.	S.D.	CONSULTORES INGENIEROS DEL VALLE, S.A. DE C.V.	SERVICIOS RELACIONADOS CON LA OBRA PÚBLICA CONSISTENTES EN APOYO TÉCNICO ADMINISTRATIVO, NORMATIVO Y DE INGENIERÍA DE COSTOS PARA LLEVAR A CABO LA EJECUCIÓN Y CONTROL DEL PROCESO DE OBRA PÚBLICA CORRESPONDIENTE AL PROGRAMA PUNTOS DE INNOVACIÓN, LIBERTAD, ARTE, EDUCACIÓN Y SABERES (PILARES) A BASE DE PRECIO UNITARIO Y TIEMPO DETERMINADO	30-mar-21	1-ago-21	$1,444,080.25	$1,444,080.25	0.00	ANTICIPOS AMORTIZADO POR AMORTIZAR	N/A N/A N/A	N/A	N/A	N/A	$1,075,072.75	$369,017.50	100.00%	100.00%	EN PROCESO DE FINIQUITO ADMINISTRATIVO
16	DGCOP-LPN-L-4-027-21	I.NOM.	L.P.N.	REDRES DESARROLLO URBANEL, S.A. DE C.V.	PROYECTO INTEGRAL PARA LA CONSTRUCCIÓN, ENTREGA Y PUESTA EN OPERACIÓN DE PUNTOS DE INNOVACIÓN, LIBERTAD, ARTE, EDUCACIÓN Y SABERES (PILARES) "PILARES CUITLÁHUAC", UBICADO EN AVENIDA GENARO ESTRADA S/N, COLONIA SANTA CRUZ MEYEHUALCO, ALCALDÍA IZTAPALAPA, CIUDAD DE MÉXICO, EN LA MODALIDAD A PRECIO ALZADO Y TIEMPO DETERMINADO	6-abr-21	3-ago-21	$4,980,080.08	$4,980,080.08	0.00	ANTICIPOS AMORTIZADO POR AMORTIZAR	N/A N/A N/A	N/A	N/A	N/A	$0.00	$0.00	17.00%	0.00%	
17	DGCOP-IR-L-5-029-21	I.NOM.	I.R.	GRUPO DE DISEÑO, PROYECTO, CONSTRUCCIÓN Y SUPERVISIÓN, S.A. DE C.V.	SERVICIOS RELACIONADOS CON LA OBRA PÚBLICA, RELATIVOS A LA SUPERVISIÓN TÉCNICA Y ADMINISTRATIVA PARA LOS PROYECTOS INTEGRALES PARA LA CONSTRUCCIÓN, ENTREGA Y PUESTA EN OPERACIÓN DE PUNTOS DE INNOVACIÓN, LIBERTAD, ARTE, EDUCACIÓN Y SABERES (PILARES): "ZONA GN-01": 1)"PILARES CARMEN SERDÁN", UBICADO EN BAJO PUENTE CALZADA DE LA VIRGEN ESQUINA AVENIDA CARMEN SERDÁN, COLONIA CARMEN SERDÁN, ALCALDÍA COYOACÁN; 2)"PILARES CANDELARIA TICOMÁN ", UBICADO EN CALLE INSPECTORES DE LA LUZ MZ 7, LT. 5, COLONIA CANDELARIA TICOMÁN, ALCALDÍAGUSTAVO A. MADERO, 3)"PILARES ESTACIONAMIENTO RECLUSORIO NORTE", UBICADO EN CALLE MORE LOS S/N, COLONIA CHALMA DE GUADALUPE, ALCALDÍA GUSTAVO A. MADERO, 4)"PILARES HUAYAMILPAS", UBICADO EN PROLONGACIÓN HUAYAMILPAS S/N, COLONIA AJUSCO, ALCALDÍA COYOACÁN, 5)"PILARES RIO	6-abr-21	5-oct-21	$980,000.00	$980,000.00	0.00	ANTICIPOS AMORTIZADO POR AMORTIZAR	N/A N/A N/A	N/A	N/A	N/A	$296,723.01	$192,903.00	76.00%	40.00%	
18	DGCOP-LPN-L-1-028-21	I.CON.	L.P.N.	COMERCIO CONSTRUCTOR AK, S.A. DE C.V.	TRABAJOS DE ADECUACIÓN, REHABILITACIÓN Y MANTENIMIENTO MAYOR Y/O MENOR AL EDIFICIO 4 DE LA UNIVERSIDAD DE LA SALUD, UBICADO EN LA ANTIGUA INSTALACIÓN MILITAR DE MATERIALES DE GUERRA, AL INTERIOR DEL INMUEBLE DENOMINADO "CAMPO MILITAR NO. 1-F", SIN AVENIDA VASCO DE QUIROGA NO. 1401, COL. PUEBLO DE SANTA FE, ALCALDÍA ÁLVARO OBREGÓN, CIUDAD DE MÉXICO, A PRECIO UNITARIO Y TIEMPO DETERMINADO	13-abr-21	10-ago-21	$24,367,034.72	$24,367,034.72	0.00	ANTICIPOS AMORTIZADO POR AMORTIZAR	N/A N/A N/A	N/A	N/A	N/A	$7,532,916.08	$3,157,746.49	60.00%	43.61%	
19	DGCOP-LPN-L-1-030-21	I.CON.	L.P.N.	DE ARQ. DISEÑO DE ESPINOSA, S.A. DE C.V.	CONSTRUCCIÓN, ENTREGA Y PUESTA EN OPERACIÓN DE PUNTOS DE INNOVACIÓN, LIBERTAD, ARTE, EDUCACIÓN Y SABERES (PILARES) "PILARES FLOR DE AZUCENA", UBICADO EN FRACCIÓN DEL TERRENO EN AVENIDA PROLONGACIÓN REFORMA ENTRE AVENIDA REFORMA Y CALLE FLOR DE AZUCENA, COLONIA LOMAS DE SAN LORENZO, ALCALDÍA IZTAPALAPA, CIUDAD DE MÉXICO, A PRECIO UNITARIO Y TIEMPO DETERMINADO	14-abr-21	10-sep-21	$11,697,995.51	$11,697,995.51	0.00	ANTICIPOS AMORTIZADO POR AMORTIZAR	N/A N/A N/A	N/A	N/A	N/A	$951,970.00	$1,084,997.31	37.00%	17.19%	
20	DGCOP-IR-L-5-032-21	I.NOM.	I.R.	BYRCO, S.A. DE C.V.	SERVICIOS RELACIONADOS CON LA OBRA PÚBLICA, RELATIVOS A LA SUPERVISIÓN TÉCNICA Y ADMINISTRATIVA PARA LOS PROYECTOS INTEGRALES PARA LA CONSTRUCCIÓN, ENTREGA Y PUESTA EN OPERACIÓN DE PUNTOS DE INNOVACIÓN, LIBERTAD, ARTE , EDUCACIÓN Y SABERES (PILARES): "ZONA A-01": 1)"PILARES SANTA MARTHA ACATITLA SUR", UBICADO EN CALLE MARCOS M. MÉNDEZ S/N ESQUINA CALLE FEDERICO GONZÁLEZ GARZA, COLONIA SANTA MARTHA ACATITLA SUR, ALCALDÍA IZTAPALAPA; 2) "PILARES CUITLÁHUAC": UBICADO EN AVENIDA AVENIDA DESARROLLO CIBAITA S/N, COLONIA SANTA CRUZ	14-abr-21	10-oct-21	$988,146.70	$988,146.70	0.00	ANTICIPOS AMORTIZADO POR AMORTIZAR	N/A N/A N/A	N/A	N/A	N/A	$375,189.40	$0.00	67.00%	36.70%	

SECRETARÍA DE OBRAS Y SERVICIOS
Dirección General de Obras Públicas
Dirección de Construcción de Ciudad Pilotaje "C"

CORTE AL 30 DE SEPTIEMBRE DE 2021

INFORME DE AVANCE FÍSICO PARA OBRA PÚBLICA
EJERCICIO 2021

NUMERO		T.F.	MODALIDAD	EMPRESA	DESCRIPCIÓN DEL CONTRATO	PERIODO DE EJECUCIÓN		MONTO CONTRATADO TOTAL	MONTO CONTRATADO EJERCICIO 2021	ECONOMIA	ANTICIPOS		CONCEPTOS (PERIODO-MONTO)			ESTIMACIÓN		AVANCE		OBSERVACIONES
CASO	CONTRATO					INICIO	TERMINO						INICIO	TERMINO	MONTO	PAGADA	EN TRAMITE	FISICO	FINANCIERO	
21	DGCOP-LPN-L-4-033-21	LOCAL	L.P.N.	ING. JOSÉ ANGEL MEDINA CHÁVEZ	PROYECTO INTEGRAL PARA LA CONSTRUCCIÓN, ENTREGA Y PUESTA EN OPERACIÓN DE PUNTOS DE INNOVACIÓN, LIBERTAD, ARTE, EDUCACIÓN Y SABERES (PILARES): "PILARES EJÉRCITO CONSTITUCIONALISTA", UBICADO EN ANDADOR SIN NOMBRE S/N DE LA SUPERMANZANA 2 COLONIA EJÉRCITO CONSTITUCIONALISTA, ALCALDÍA IZTAPALAPA, CIUDAD DE MÉXICO; EN LA MODALIDAD A PRECIO ALZADO Y TIEMPO DETERMINADO	13-abr-21	19-ago-21	$1,997,079.14	$1,997,079.14	0.00	ANTICIPOS AMORTIZADO POR AMORTIZAR	N/A N/A N/A	N/A	N/A	N/A	$0.00	$85,243.09	85.00%	4.27%	
22	DGCOP-LPN-L-4-039-21	LOCAL	L.P.N.	PANADORA, S.A. DE C.V.	PROYECTO INTEGRAL PARA LA CONSTRUCCIÓN, ENTREGA Y PUESTA EN OPERACIÓN DE PUNTOS DE INNOVACIÓN, LIBERTAD, ARTE, EDUCACIÓN Y SABERES (PILARES): "PILARES AGRICULTORES", UBICADO EN FRACCIÓN DE TERRENO UBICADA EN CALLE AGRICULTORES S/N, ENTRE CALLE MERCADERES Y CALLE PASTORES, COLONIA EL ROSARIO, ALCALDÍA AZCAPOTZALCO, CIUDAD DE MÉXICO; EN LA MODALIDAD A PRECIO ALZADO Y TIEMPO DETERMINADO.	19-abr-21	19-ago-21	$6,199,999.13	$6,199,999.13	0.00	ANTICIPOS AMORTIZADO POR AMORTIZAR	N/A N/A N/A	N/A	N/A	N/A	$67,776.48	$0.00	8.10%	1.09%	ESTE CONTRATO TENDRÁ UNA SUSPENSIÓN DE OBRA
23	DGCOP-AD-L-0-037-21	LOCAL	A.D.	FORLARK FORTALEZA EN ARQUITECTURA, S.A. DE C.V.	TRABAJOS PARA LA CONSTRUCCIÓN DE CIMENTACIÓN PARA LA ENTREGA Y PUESTA EN OPERACIÓN DE PUNTOS DE INNOVACIÓN, LIBERTAD, ARTE, EDUCACIÓN Y SABERES (PILARES): "PILARES LA ESTANCIA", UBICADA EN CAMINO A LAS MINAS S/NESQUINA AVENIDA CAÑADA, COLONIA LOMAS DE LA ESTANCIA, ALCALDÍA IZTAPALAPA, CIUDAD DE MÉXICO; EN LA MODALIDAD A PRECIO ALZADO Y TIEMPO DETERMINADO	23-abr-21	1-jun-21	$457,893.24	$457,893.24	0.00	ANTICIPOS AMORTIZADO POR AMORTIZAR	N/A N/A N/A	N/A	N/A	N/A	$457,893.24	$0.00	100.00%	100.00%	EN PROCESO DE FINIQUITO ADMINISTRATIVO
24	DGCOP-LPN-L-4-040-21	LOCAL	L.P.N.	GRUPO QUIMIA, S.A. DE C.V.	PROYECTO INTEGRAL PARA LA CONSTRUCCIÓN, ENTREGA Y PUESTA EN OPERACIÓN DE PUNTOS DE INNOVACIÓN, LIBERTAD, ARTE, EDUCACIÓN Y SABERES (PILARES): "PILARES BATALLA DE SANTA ROSA", UBICADO EN CALLE BATALLA DE ORENDAIN, CALLE FRANCISCO T. CONTRERAS Y CALLE BATALLA DE SANTA ROSA, COLONIA ÁLVARO OBREGÓN, ALCALDÍA IZTAPALAPA, CIUDAD DE MÉXICO; EN LA MODALIDAD A PRECIO ALZADO Y TIEMPO DETERMINADO	27-abr-21	24-ago-21	$4,795,984.98	$4,795,984.98	0.00	ANTICIPOS AMORTIZADO POR AMORTIZAR	N/A N/A N/A	N/A	N/A	N/A	$0.00	$0.00	15.50%	0.00%	
25	DGCOP-LPN-L-4-041-21	LOCAL	L.P.N.	GRUPO CUYMAT, S.A. DE C.V.	PROYECTO INTEGRAL PARA LA CONSTRUCCIÓN, ENTREGA Y PUESTA EN OPERACIÓN DE PUNTOS DE INNOVACIÓN, LIBERTAD, ARTE, EDUCACIÓN Y SABERES (PILARES): "PILARES CHICLERA", UBICADO EN CALLE CHICLERA S/N, ENTRE LAS CALLES TENERIA Y ALBAÑILES, COLONIA MIGUEL HIDALGO, ALCALDÍA VENUSTIANO CARRANZA, CIUDAD DE MÉXICO; EN LA MODALIDAD DE PRECIO ALZADO Y TIEMPO DETERMINADO.	27-abr-21	24-ago-21	$6,237,632.09	$6,237,632.09	0.00	ANTICIPOS AMORTIZADO POR AMORTIZAR	N/A N/A N/A	N/A	N/A	N/A	$17,411.26	$1,249,580.19	40.50%	20.91%	
26	DGCOP-LPN-L-4-042-21	LOCAL	L.P.N.	LEO ARQUITECTOS, S.A. DE C.V.	PROYECTO INTEGRAL PARA LA CONSTRUCCIÓN, ENTREGA Y PUESTA EN OPERACIÓN DE PUTOS DE INNOVACIÓN, LIBERTAD, ARTE, EDUCACIÓN Y SABERES (PILARES): "PILARES VICENTE GUERRERO", UBICADO EN FRACCIÓN DE CAMELLÓN EN ANILLO PERIFÉRICO CANAL DE SAN JUAN, CASI ESQUINA CALLE 3 ÁNGEL RICO, COLONIA UNIDAD VICENTE GUERRERO, ALCALDÍA IZTAPALAPA, CIUDAD DE MÉXICO; EN LA MODALIDAD A PRECIO ALZADO Y TIEMPO DETERMINADO	29-abr-21	25-ago-21	$3,738,004.78	$3,738,004.78	0.00	ANTICIPOS AMORTIZADO POR AMORTIZAR	N/A N/A N/A	N/A	N/A	N/A	$0.00	$0.00	19.00%	0.00%	
27	DGCOP-LPN-L-4-043-21	LOCAL	L.P.N.	CORPORACIÓN CONSTRUCTORA ANE-TÉNIX, S.A. DE C.V.	PROYECTO INTEGRAL PARA LA CONSTRUCCIÓN, ENTREGA Y PUESTA EN OPERACIÓN DE PUNTOS DE INNOVACIÓN, LIBERTAD, ARTE, EDUCACIÓN Y SABERES (PILARES): "PILARES LEY DE CIENCIA Y TECNOLOGÍA" UBICADO EN CALLE LEY DE LA CIENCIA Y TECNOLOGÍA, MZ. 8, L.T. 91, COLONIA PLAN DE AYALA, ALCALDÍA TLALPAN, CIUDAD DE MÉXICO; EN LA MODALIDAD A PRECIO ALZADO Y TIEMPO DETERMINADO.	28-abr-21	28-ago-21	$4,273,255.29	$4,273,255.29	0.00	ANTICIPOS AMORTIZADO POR AMORTIZAR	N/A N/A N/A	N/A	N/A	N/A	$0.00	$0.00	2.50%	0.00%	ESTE CONTRATO TENDRÁ UNA TERMINACIÓN ANTICIPADA.
28	DGCOP-IR-L-1-047-21	LOCAL	I.R.	KAPRA EDIFICACIONES, S.A. DE C.V.	TRABAJOS DE REESTRUCTURACIÓN PARA LA "UNIVERSIDAD DE LENGAS INDÍGENAS", UBICADA EN CALLE VERACRUZ N° 165-B1, C.P. 12000, SANTA CRUZ, ALCALDÍA MILPA ALTA; EN LA CIUDAD DE MÉXICO; SOBRE LA BASE DE PRECIO UNITARIO Y TIEMPO DETERMINADO.	6-may-21	3-ago-21	$3,804,002.58	$3,804,002.58	0.00	ANTICIPOS AMORTIZADO POR AMORTIZAR	N/A N/A N/A	N/A	N/A	N/A	$0.00	$2,252,998.11	98.00%	59.21%	

INFORME DE AVANCE FÍSICO PARA OBRA PÚBLICA
EJERCICIO 2021

NUMERO CONTRATO		F.F	MODALIDAD	EMPRESA	DESCRIPCIÓN DEL CONTRATO	PERIODO DE EJECUCIÓN		MONTO CONTRATADO TOTAL	MONTO CONTRATADO EJERCICIO 2021	ECONOMIAS	ANTICIPOS		CONVENIO (PERIODO-MONTO)			ESTIMACIÓN		AVANCE		OBSERVACIONES
CASO	CONTRATO					INICIO	TERMINO						INICIO	TERMINO	MONTO	PAGADA	EN TRAMITE	FÍSICO	FINANCIERO	
29	DGCOP-IR-L-5-046-21	LOCAL	L.P.N.	GRUPO DE DISEÑO, PROYECTO, CONSTRUCCIÓN Y SUPERVISIÓN, S.A. DE C.V.	SERVICIOS RELACIONADOS CON LA OBRA PÚBLICA, SOLICITADOS A LA SUPERVISIÓN TÉCNICA Y ADMINISTRATIVA PARA LOS PROYECTOS INTEGRALES PARA LA CONSTRUCCIÓN, ENTREGA Y PUESTA EN OPERACIÓN DE PUNTOS DE INNOVACIÓN, LIBERTAD, ARTE, EDUCACIÓN Y SABERES (PILARES): "ZONA SA-01": 1)PILARES (LIBROTE SUSPITZIGAMA 01 A)", UBICADO EN ANDADOR MA NOMBRE, SIN DE LA SUPERMANZANA 3, COLONIA (LIBROTE CONSTITUCIONALISTA), ALCALDÍA IZTAPALAPA, 2) "PILARES (MANZANILLO 01)", UBICADO EN PRIMAVERA DE TERRENO, UBICADO EN CALLE AGRICULTORES SIN, ENTRE CALLE MENDEDORES Y CALLE PANTANEN, COLONIA EL SOLARIO, ALCALDÍA AZCAPOTZALCO, 3) "PILARES PILOTO ADOLFO LÓPEZ MATEOS ", UBICADO EN CALLE MINADO, ESQUINA MEDITURA, COL. PILOTO ADOLFO LÓPEZ MATEOS, ALCALDÍA ÁLVARO OBREGÓN, 4) "PILARES LOMAS DE PLATEROS", UBICADO EN AVENIDA RÍO MAGDALENA ORIENTE SIN, COLONIA LOMAS DE PLATEROS, ALCALDÍA ÁLVARO OBREGÓN, 5) "PILARES FLOR DE ADAGIO", UBICADO EN PRIMAVERA DEL TORREÓN DE AVENIDA PROLONGACIÓN REFORMA SIN, AVENIDA REFORMA Y CALLE FLOR DE ADAGIO, COLONIA LOMAS DE SAN LORENZO, ALCALDÍA IZTAPALAPA, CIUDAD DE MÉXICO, EN LA MODALIDAD A PRECIO UNITARIO Y TIEMPO DETERMINADO	6-may-21	31-oct-21	$1,488,869.18	$1,488,869.18	0.00	ANTICIPOS	N/A	N/A	N/A	N/A	$108,540.00	$178,839.36	72.50%	25.08%	
											AMORTIZADO	N/A								
											POR AMORTIZAR	N/A								
30	DGCOP-IR-L-1-049-21	LOCAL	I.R.	REACTOR INGENIERÍA, S.A. DE C.V.	TRABAJOS DE AMPLIACIÓN, ADECUACIÓN, REHABILITACIÓN Y MANTENIMIENTO MAYOR Y/O MENOR DE ESTANCIAS INFANTILES "CENDI C.I", CONFORMADO POR LAS SIGUIENTES OBRAS: 1) "CENDI SANTA CRUZ MEYEHUALCO" UBICADO EN CALLE 16 MN, COLONIA LOS SANTA CRUZ MEYEHUALCO, C.P. 09090, ALCALDÍA IZTAPALAPA; 2) "CENDI ARÓN" UBICADO EN AV. DEL ROSAL SIN, COLONIA MAGDALENA ATLAZOLPA, C.P. 09810, ALCALDÍA IZTAPALAPA; 3) "CENDI AÑO INTERNACIONAL DE LA MUJER" UBICADO EN 4-H, BENITO JUÁREZ Nº 48, COLONIA PRESIDENTA, C.P. 09840, ALCALDÍA IZTAPALAPA; 4) "CENDI SANTA CRUZ METEHUALCO", UBICADO EN CALLE 16 MN, (INTERIOR MERCADO), COLONIA LOS SANTA CRUZ METEHUALCO, C.P. 09090, ALCALDÍA IZTAPALAPA; 5) "CENDI MALINAXOCHITL", UBICADO EN CALLE ALDENE Nº 10, COLONIA SAN MATEO, C.P. 10840, ALCALDÍA TLÁHUAC, EN LA CIUDAD DE MÉXICO, BAJO LA BASE DE PRECIO UNITARIO Y TIEMPO DETERMINADO.	6-may-21	3-ago-21	$8,336,982.60	$8,336,982.60	0.00	ANTICIPOS	N/A	N/A	N/A	N/A	$2,440,335.70	$888,587.51	100.00%	66.07%	EN PROCESO DE FINIQUITO ADMINISTRATIVO
											AMORTIZADO	N/A								
											POR AMORTIZAR	N/A								
31	DGCOP-AD-L-2-050-21	LOCAL	A.D.	SUPVA 1785, S.A. DE C.V.	TRABAJOS DE CONSTRUCCIÓN, ADECUACIÓN, REHABILITACIÓN Y/O MANTENIMIENTO DE PUNTOS DE INNOVACIÓN, LIBERTAD, ARTE, EDUCACIÓN Y SABERES (PILARES): "PILARES SAN JUAN DE ARAGÓN VII" A PRECIO ALZADO Y TIEMPO DETERMINADO, UBICADO EN CALLE 414-A SIN, COLONIA SAN JUAN DE ARAGÓN VII SECCIÓN, ALCALDÍA GUSTAVO A. MADERO, CIUDAD DE MÉXICO.	6-may-21	29-may-21	$1,443,374.64	$1,443,374.64	0.00	ANTICIPOS	N/A	N/A	N/A	N/A	$1,443,374.64	$0.00	100.00%	100.00%	EN PROCESO DE FINIQUITO ADMINISTRATIVO
											AMORTIZADO	N/A								
											POR AMORTIZAR	N/A								
32	DGCOP-IR-L-1-051-21	LOCAL	I.R.	MAGEEK, S.A. DE C.V.	MANTENIMIENTO MAYOR Y/O MENOR DE ESTANCIAS INFANTILES "CENDI", "CENDI C.I", CONFORMADO POR LAS SIGUIETES OBRAS: 1) "CENDI ANEXO ZONA 16" UBICADO EN CALLE DIAMANTE 1699, COLONIA TEPETATAL, C.P. 07138, 2) "CENDI VASCO DE QUIROGA" UBICADO EN AV. ING. EDUARDO MOLINA 1102, COLONIA VASCO DE QUIROGA; 3) "CENDI SANTA ROSA" UBICADO EN CALLE 28-A SIN, COLONIA SANTA ROSA, C.P. 07639, ALCALDÍA GUSTAVO A. MADERO; EN LA CIUDAD DE MÉXICO; BOBE LA BASE DE PRECIO UNITARIO Y TIEMPO DETERMINADO.	6-may-21	3-ago-21	$3,640,759.09	$3,640,759.09	0.00	ANTICIPOS	N/A	N/A	N/A	N/A	$0.00	$1,383,383.27	100.00%	87.96%	EN PROCESO DE FINIQUITO ADMINISTRATIVO
											AMORTIZADO	N/A								
											POR AMORTIZAR	N/A								
33	DGCOP-IR-L-1-052-21	LOCAL	I.R.	IND. JOSÉ ANGEL HERNÁNDEZ CHÁVEZ	A LAS UNIDADES TERRITORIALES DE ATENCIÓN Y PREVENCIÓN DE LA VIOLENCIA DE GÉNERO "LUNAS": "GRUPO L-3", CONFORMADO POR LAS SIGUIENTES OBRAS: 1) "LUNA MARCELA LAGARDE" UBICADA EN AV. 22 DE FEBRERO 421, COLONIA BARRIO DE SAN MARCOS, ALCALDÍA AZCAPOTZALCO, C.P. 02020; 2) "LUNA BENITA GALEANA" UBICADA EN EJE 5 SUR RAMOS MILLÁN 95, COLONIA NIÑOS HÉROES DE CHAPULTEPEC, ALCALDÍA BENITO JUÁREZ, C.P. 03840, EN LA CIUDAD DE MÉXICO; BOBE LA BASE DE PRECIO UNITARIO Y TIEMPO DETERMINADO.	10-may-21	7-ago-21	$5,197,943.31	$5,197,943.31	0.00	ANTICIPOS	N/A	N/A	N/A	N/A	$466,086.21	$0.00	74.00%	7.00%	
											AMORTIZADO	N/A								
											POR AMORTIZAR	N/A								
34	DGCOP-LPN-L-1-054-21	LOCAL	L.P.N.	AD OPUS, S.A. DE C.V.	CONSTRUCCIÓN, ADECUACIÓN, REHABILITACIÓN, ENTREGA Y PUESTA EN OPERACIÓN DE PUNTOS DE INNOVACIÓN, LIBERTAD, ARTE, EDUCACIÓN Y SABERES (PILARES): "PILARES GUARDERÍA IMSS", UBICADO EN CALLE DR. ANDRADE Nº 491, COL. BUENOS AIRES, ALCALDÍA CUAUHTÉMOC, CIUDAD DE MÉXICO, A PRECIO UNITARIO Y TIEMPO DETERMINADO.	13-may-21	9-oct-21	$14,998,801.57	$14,998,801.57	0.00	ANTICIPOS	N/A	N/A	N/A	N/A	$0.00	$0.00	1.00%	0.00%	ESTE CONTRATO TENDRÁ UNA SUSPENSIÓN DE OBRA.
											AMORTIZADO	N/A								
											POR AMORTIZAR	N/A								
35	DGCOP-LPN-L-1-055-21	LOCAL	L.P.N.	CONCON, S.A. DE C.V.	CONSTRUCCIÓN, ENTREGA Y PUESTA EN OPERACIÓN DE PUNTOS DE INNOVACIÓN, LIBERTAD, ARTE, EDUCACIÓN Y SABERES (PILARES): "PILARES OASIS", UBICADO EN CALLE SOLEDAD SIN, PUEBLO SAN BERNABÉ OCOTEPEC, ALCALDÍA MAGDALENA CONTRERAS, CIUDAD DE MÉXICO, A PRECIO UNITARIO Y TIEMPO DETERMINADO	13-may-21	9-oct-21	$15,998,999.77	$15,998,999.77	0.00	ANTICIPOS	N/A	N/A	N/A	N/A	$0.00	$0.00	1.00%	0.00%	ESTE CONTRATO TENDRÁ UNA SUSPENSIÓN DE OBRA.
											AMORTIZADO	N/A								
											POR AMORTIZAR	N/A								
36	DGCOP-LPN-L-4-056-21	LOCAL	L.P.N.	AMRA EDIFICACIONES, S.A. DE C.V.	PROYECTO INTEGRAL PARA LA CONSTRUCCIÓN DE LA "UNIVERSIDAD DE LENGUAS INDÍGENAS", UBICADA EN CALLE VERACRUZ Nº 189-B3, C.P. 12000, COLONIA SANTA CRUZ, ALCALDÍA MIXCOAC ALTA; EN LA CIUDAD DE MÉXICO.; EN LA MODALIDAD A PRECIO ALZADO Y TIEMPO DETERMINADO.	28-may-21	23-ago-21	$19,443,360.94	$19,443,360.94	0.00	ANTICIPOS	N/A	N/A	N/A	N/A	$1,805,430.53	$0.00	70.00%	6.54%	
											AMORTIZADO	N/A								
											POR AMORTIZAR	N/A								

SECRETARÍA DE OBRAS Y SERVICIOS
DIRECCIÓN GENERAL DE OBRAS PÚBLICAS
DIRECCIÓN DE CONSTRUCCIÓN DE OBRAS PÚBLICAS "C"

CORTE AL 30 DE SEPTIEMBRE DE 2021

INFORME DE AVANCE FÍSICO PARA OBRA PÚBLICA
EJERCICIO 2021

NÚMERO		P.F.	MODALIDAD	EMPRESA	DESCRIPCIÓN DEL CONTRATO	PERIODO DE EJECUCIÓN		MONTO CONTRATADO TOTAL	MONTO CONTRATADO EJERCICIO 2021	ECONOMÍA	ANTICIPOS		CONVENIO (PÉRIODO-MONTO)			ESTIMACIÓN		AVANCE		OBSERVACIONES
CNOO	CONTRATO					INICIO	TÉRMINO						INICIO	TÉRMINO	MONTO	PAGADA	EN TRÁMITE	FÍSICO	FINANCIERO	
37	DGCOP-AD-L-2-059-21	LOCAL	A.D.	GRUPO QUAHA, S.A. DE C.V.	TRABAJOS DE CONSTRUCCIÓN, ADECUACIÓN, REHABILITACIÓN Y/O MANTENIMIENTO DE PUNTOS DE INNOVACIÓN, LIBERTAD, ARTE, EDUCACIÓN Y SABERES (PILARES): "PILARES SAN JUAN DE ARAGÓN II", A PRECIO ALZADO Y TIEMPO DETERMINADO, UBICADO EN EJE 3 NORTE, AVENIDA SIM S/N, COLONIA SAN JUAN DE ARAGÓN 3a SECCIÓN, ALCALDÍA GUSTAVO A. MADERO, CIUDAD DE MÉXICO	1-jun-21	28-jun-21	$1,342,431.44	$1,342,431.44	0.00	ANTICIPOS AMORTIZADO POR AMORTIZAR	N/A N/A N/A	N/A	N/A	N/A	$1,342,431.43	$0.00	100.00%	100.00%	EN PROCESO DE FINIQUITO ADMINISTRATIVO
38	DGCOP-AD-L-5-060-21	LOCAL	A.D.	GTAPSA CONSULTORES, S.A. DE C.V.	SERVICIOS RELACIONADOS CON LA OBRA PÚBLICA, RELATIVOS A LA SUPERVISIÓN TÉCNICA Y ADMINISTRATIVA PARA LOS PROYECTOS INTEGRALES Y/O CONSTRUCCIÓN, ENTREGA Y PUESTA EN OPERACIÓN DE PUNTOS DE INNOVACIÓN, LIBERTAD, ARTE, EDUCACIÓN Y SABERES (PILARES): "ZONA ANO 61", 1)"PILARES CHICLERA", UBICADO EN CALLE CHICLERA S/N, ENTRE LAS CALLES TENERÍA Y ALBARILES, COLONIA MIGUEL HIDALGO, ALCALDÍA VENUSTIANO CARRANZA; 2)"PILARES BATALLA DE SANTA ROSA", UBICADO EN CALLE BATALLA DE OREMDAN, CALLE FRANCISCO T. CONTRERAS Y CALLE BATALLA DE SANTA ROSA, COLONIA ÁLVARO OBREGÓN, ALCALDÍA IZTAPALAPA, CIUDAD DE MÉXICO; 3)"PILARES GUARDERÍA IMSS" UBICADO EN CALLE DR. ANDRADE Nº 401, COL. BUENOS AIRES, ALCALDÍA CUAUHTÉMOC, CIUDAD DE MÉXICO; 4)"PILARES VICENTE GUERRERO" UBICADO EN PRACCIÓN DE CAMELLÓN EN ANILLO PERIFÉRICO CANAL DE SAN JUAN, CASI ESQUINA CALLE 3 ÁNGEL RICO, COLONIA UNIDAD VICENTE GUERRERO, ALCALDÍA IZTAPALAPA, EN LA MODALIDAD A PRECIO UNITARIO Y TIEMPO DETERMINADO	31-may-21	28-nov-21	$1,070,510.87	$1,070,510.87	0.00	ANTICIPOS AMORTIZADO POR AMORTIZAR	N/A N/A N/A	N/A	N/A	N/A	$0.00	$0.00	52.59%	5.00%	
39	DGCOP-AD-L-2-061-21	LOCAL	A.D.	GRUPO TAE DEL CENTRO S.A. DE C.V.	TRABAJOS DE CONSTRUCCIÓN, ADECUACIÓN, REHABILITACIÓN Y/O MANTENIMIENTO DE PUNTOS DE INNOVACIÓN, LIBERTAD, ARTE, EDUCACIÓN Y SABERES (PILARES): "PILARES SALVADOR DÍAZ MIRÓN" A PRECIO ALZADO Y TIEMPO DETERMINADO, UBICADO EN CALLE ORIENTE 159-B, S/N, COLONIA SALVADOR DÍAZ MIRÓN, ALCALDÍA GUSTAVO A. MADERO, CIUDAD DE MÉXICO.	16-jun-21	7-jul-21	$1,356,541.39	$1,356,541.39	0.00	ANTICIPOS AMORTIZADO POR AMORTIZAR	N/A N/A N/A	N/A	N/A	N/A	$940,457.99	$416,083.34	100.00%	100.00%	EN PROCESO DE FINIQUITO ADMINISTRATIVO
40	DGCOP-AD-L-6-062-21	LOCAL	A.D.	INGENIERÍA MAS ARQUITECTURA, S.A. DE C.V.	SERVICIOS RELACIONADOS CON LA OBRA CONSISTENTES EN APOYO TÉCNICO ADMINISTRATIVO, NORMATIVO Y DE INGENIERÍA DE COSTOS PARA LLEVAR A CABO LA EJECUCIÓN Y CONTROL DEL PROCESO DE OBRA PÚBLICA, CORRESPONDIENTE AL PROGRAMA PUNTOS DE INNOVACIÓN, LIBERTAD, ARTE, EDUCACIÓN Y SABERES (PILARES) SEGUNDO PERIODO A BASE DE PRECIO UNITARIO Y TIEMPO DETERMINADO	6-jul-21	7-nov-21	$1,443,157.45	$1,443,157.45	0.00	ANTICIPOS AMORTIZADO POR AMORTIZAR	N/A N/A N/A	N/A	N/A	N/A	$300,178.75	$357,903.05	45.00%	45.00%	
41	DGCOP-AD-L-2-063-21	LOCAL	A.D.	GRUPO QUAHA, S.A. DE C.V.	TRATAMIENTO DE GRIETA EN PILARES SANTA CATARINA, UBICADO EN CALLE TLATELCO S/N, COLONIA AMPLIACIÓN SANTA CATARINA, ALCALDÍA TLÁHUAC, CIUDAD DE MÉXICO; EN LA MODALIDAD DE PRECIO ALZADO Y TIEMPO DETERMINADO.	30-jun-21	19-jul-21	$1,433,834.41	$1,433,834.41	0.00	ANTICIPOS AMORTIZADO POR AMORTIZAR	N/A N/A N/A	N/A	N/A	N/A	$1,433,834.41	$0.00	100.00%	100.00%	
42	DGCOP-LPN-L-1-072-21	LOCAL	L.P.N.	REACTOR INGENIERÍA, S.A. DE C.V.	READECUACIÓN Y CONSTRUCCIÓN DEL EDIFICIO 3 (BIBLIOTECA) PARA LA OPERACIÓN Y PUESTA EN MARCHA DE LA UNIVERSIDAD DE LA SALUD EN LA CIUDAD DE MÉXICO, 2da ETAPA, UBICADA EN LAS INSTALACIONES DE LA ANTIGUA ESCUELA MILITAR DE MATERIALES DE GUERRA, AL INTERIOR DEL INMUEBLE DENOMINADO: "CAMPO MILITAR Nº 1-F", AVENIDA VASCO DE QUIROGA Nº 1451, COL. PUEBLO SANTA FE, ALCALDÍA ÁLVARO OBREGÓN, CIUDAD DE MÉXICO, EN LA MODALIDAD A PRECIO UNITARIO Y TIEMPO DETERMINADO.	1-jul-21	28-may-21	$16,750,792.11	$16,750,792.11	0.00	ANTICIPOS AMORTIZADO POR AMORTIZAR	N/A N/A N/A	N/A	N/A	N/A	$0.00	$850,510.21	14.00%	5.00%	
43	DGCOP-AD-L-9-073-21	LOCAL	A.D.	C. CARLOS CEDILLO VELASCO	SERVICIOS RELACIONADOS CON LA OBRA PÚBLICA, RELATIVO A LA GERENCIA DE PROYECTO PARA LA CONSTRUCCIÓN, ENTREGA Y PUESTA EN OPERACIÓN DE CINCO (5) PUNTOS DE INNOVACIÓN, LIBERTAD, ARTE, EDUCACIÓN Y SABERES (PILARES), BAJO LA MODALIDAD A PRECIO ALZADO Y TIEMPO DETERMINADO, INCLUYE LOS SIGUIENTES PROYECTOS: 1)"PILARES FLOR DE ALVARADO", UBICADO EN AVENIDA PROLONGACIÓN REFORMA S/N, ENTRE AVENIDA REFORMA Y CALLE FLOR DE ALVARADO, COLONIA LOMAS DE SAN LORENZO, ALCALDÍA IZTAPALAPA, CIUDAD DE MÉXICO. 2)"PILARES MANUELITA IMSS", UBICADO EN CALLE DR. ANDRADE Nº 401, COL. BUENOS AIRES, ALCALDÍA CUAUHTÉMOC, CIUDAD DE MÉXICO. 3)"PILARES PILOTO ADOLFO LÓPEZ MATEOS", UBICADO EN CALLE MINARDO, ESQUINA MAGYLÁN, COL. PILOTO ADOLFO LÓPEZ MATEOS, ALCALDÍA ÁLVARO OBREGÓN, CIUDAD DE MÉXICO. 4)"PILARES LOMAS DE TLATELCO", UBICADO EN AVENIDA 100 MECIDO ORIENTE S/N, COLONIA LOMAS DE TLATELCO, ALCALDÍA ÁLVARO OBREGÓN, CIUDAD DE MÉXICO. 5)"PILARES OASIS", UBICADO EN CALLE MOLEDAD S/N, PUEBLO SAN BERNABÉ OCOTEPEC, ALCALDÍA MAGDALENA CONTRERAS, CIUDAD DE MÉXICO.	2-jul-21	28-nov-21	$1,400,000.00	$1,400,000.00	0.00	ANTICIPOS AMORTIZADO POR AMORTIZAR	N/A N/A N/A	N/A	N/A	N/A	$257,867.88	$0.00	38.70%	18.01%	

INFORME DE AVANCE FÍSICO PARA OBRA PÚBLICA
EJERCICIO 2021

NÚMERO		F.F.	MODALIDAD	EMPRESA	DESCRIPCIÓN DEL CONTRATO	PERIODO DE EJECUCIÓN		MONTO CONTRATADO TOTAL	MONTO CONTRATADO EJERCIDO 2021	ECONOMÍA	ANTICIPOS		CONVENIO (PERIODO-MONTO)			ESTIMACIÓN		AVANCE		OBSERVACIONES
CONT.	CONTRATO					INICIO	TERMINO						INICIO	TERMINO	MONTO	PAGADA	EN TRÁMITE	FÍSICO	FINANCIERO	
44	DGCOP-AD-L-5-076-21	LOCAL	A.D.	GRUPO PLAMAR, S.A. DE C.V.	SERVICIOS RELACIONADOS CON LA OBRA PÚBLICA, RELATIVOS A LA SUPERVISIÓN TÉCNICA Y ADMINISTRATIVA PARA LOS PROYECTOS INTEGRALES: "IO CONSTRUCCIÓN, REHABILITACIÓN, ENTREGA, Y PUESTA EN OPERACIÓN DE PUNTOS DE INNOVACIÓN, LIBERTAD, ARTE, EDUCACIÓN Y SABERES (PILARES) "ZONA ANO-O2"; 1)"PILARES SANTA ROSA XOCHIAC", UBICADO EN CALLE RINCONADA DE JESÚS SIN, PUEBLO SANTA ROSA XOCHIAC, ALCALDÍA ÁLVARO OBREGÓN; 2)"PILARES LOMAS DE TARANGO2", UBICADO EN CALLE 1° DE MAYO SIN, COLONIA MINA LOS COYOTES, ALCALDÍA ÁLVARO OBREGÓN; 3)"PILARES TOLTECA", UBICADO EN EJE 5 PONIENTE, AVENIDA ESCUADRÓN 201, SIN, COLONIA TOLTECA, ALCALDÍA ÁLVARO OBREGÓN; 4)"PILARES BECERRA", UBICADO EN CALLE BECERRA Nº 48, FRACCIÓN 2, BARRIO DE SAN JUAN TACUBAYA, ALCALDÍA MIGUEL HIDALGO; 5)"PILARES OASIS", UBICADO EN CALLE SOLEDAD SIN, PUEBLO SAN BERNABÉ OCOTEPEC, ALCALDÍA MAGDALENA CONTRERAS, CIUDAD DE MÉXICO.	7-jul-21	31-dic-21	$1,996,350.03	$1,996,350.03	0.00	ANTICIPOS AMORTIZADO POR AMORTIZAR	N/A N/A N/A	N/A	N/A	N/A	$106,117.09	$243,175.87	54.20%	31.48%	
45	DGCOP-IR-L-4-079-21	LOCAL	I.R.	IDINTA DESARROLLOS, S.A. DE C.V.	PROYECTO INTEGRAL PARA LA ADECUACIÓN, REHABILITACIÓN, REFORZAMIENTO ESTRUCTURAL Y MANTENIMIENTO MAYOR Y/O MENOR DE PUNTOS DE INNOVACIÓN, LIBERTAD, ARTE, EDUCACIÓN Y SABERES (PILARES): "PILARES SANTA ROSA XOCHIAC", UBICADO EN CALLE RINCONADA DE JESÚS SIN, PUEBLO SANTA ROSA XOCHIAC, ALCALDÍA ÁLVARO OBREGÓN, CIUDAD DE MÉXICO; EN LA MODALIDAD A PRECIO ALZADO Y TIEMPO DETERMINADO.	9-jul-21	5-nov-21	$5,278,307.70	$5,278,307.70	0.00	ANTICIPOS AMORTIZADO POR AMORTIZAR	N/A N/A N/A	N/A	N/A	N/A	$0.00	$1,573,021.84	30.00%	29.82%	
46	DGCOP-IR-L-4-080-21	LOCAL	I.R.	MAGDEL S.A. DE C.V.	PROYECTO INTEGRAL PARA LA CONSTRUCCIÓN, ENTREGA Y PUESTA EN OPERACIÓN DE PUNTOS DE INNOVACIÓN, LIBERTAD, ARTE, EDUCACIÓN Y SABERES (PILARES): "PILARES BECERRA", UBICADO EN CALLE BECERRA Nº 48, FRACCIÓN 2, BARRIO DE SAN JUAN TACUBAYA, ALCALDÍA MIGUEL HIDALGO, CIUDAD DE MÉXICO; EN LA MODALIDAD A PRECIO ALZADO Y TIEMPO DETERMINADO.	9-jul-21	5-nov-21	$5,513,966.66	$5,513,966.66	0.00	ANTICIPOS AMORTIZADO POR AMORTIZAR	N/A N/A N/A	N/A	N/A	N/A	$0.00	$0.00	21.00%	0.00%	
47	DGCOP-IR-L-4-081-21	LOCAL	I.R.	LÓPEZ HEROS, S.A. DE C.V.	PROYECTO INTEGRAL PARA LA CONSTRUCCIÓN, ENTREGA Y PUESTA EN OPERACIÓN DE PUNTOS DE INNOVACIÓN, LIBERTAD, ARTE, EDUCACIÓN Y SABERES (PILARES): "PILARES LOMAS DE TARANGO2", UBICADO EN FRACCIÓN DE TERRENO EN CALLE 1° DE MAYO SIN, COLONIA MINA LOS COYOTES, ALCALDÍA ÁLVARO OBREGÓN CIUDAD DE MÉXICO; EN LA MODALIDAD A PRECIO ALZADO Y TIEMPO DETERMINADO.	12-jul-21	8-nov-21	$6,986,016.78	$6,986,016.78	0.00	ANTICIPOS AMORTIZADO POR AMORTIZAR	N/A N/A N/A	N/A	N/A	N/A	$0.00	$0.00	11.00%	0.00%	ESTE CONTRATO TENDRÁ UNA TERMINACIÓN ANTICIPADA.
48	DGCOP-IR-L-4-082-21	LOCAL	I.R.	VALPER PLANEACIÓN ESTRATÉGICA, S.A. DE C.V.	PROYECTO INTEGRAL PARA LA CONSTRUCCIÓN, ENTREGA Y PUESTA EN OPERACIÓN DE PUNTOS DE INNOVACIÓN, LIBERTAD, ARTE, EDUCACIÓN Y SABERES (PILARES): "PILARES TOLTECA", UBICADO EN EJE 5 PONIENTE, AVENIDA ESCUADRÓN 201, SIN, COLONIA TOLTECA, ALCALDÍA ÁLVARO OBREGÓN, CIUDAD DE MÉXICO; EN LA MODALIDAD A PRECIO ALZADO Y TIEMPO DETERMINADO	12-jul-21	8-nov-21	$6,217,172.46	$6,217,172.46	0.00	ANTICIPOS AMORTIZADO POR AMORTIZAR	N/A N/A N/A	N/A	N/A	N/A	$0.00	$0.00	13.00%	0.00%	
49	DGCOP-AD-L-5-083-21	LOCAL	A.D.	JAIP DISEÑO Y CONSTRUCCIÓN, S.A. DE C.V.	SERVICIOS RELACIONADOS CON LA OBRA PÚBLICA RELATIVOS A LA SUPERVISIÓN TÉCNICA Y ADMINISTRATIVA PARA LOS TRABAJOS DE LA "UNIVERSIDAD DE LENGUAS INDÍGENAS", UBICADA EN CALLE VERACRUZ, Nº 189-B3, C.P. 12000, COLONIA SANTA CRUZ, ALCALDÍA MILPA ALTA; EN LA CIUDAD DE MÉXICO; SOBRE LA BASE DE PRECIO UNITARIO Y TIEMPO DETERMINADO.	12-jul-21	8-nov-21	$818,791.00	$818,791.00	0.00	ANTICIPOS AMORTIZADO POR AMORTIZAR	N/A N/A N/A	N/A	N/A	N/A	$0.00	$0.00	80.00%	0.00%	
50	DGCOP-AD-L-5-084-21	LOCAL	A.D.	MAGDEL S.A. DE C.V.	TRABAJOS DE CONSTRUCCIÓN, ADECUACIÓN, REHABILITACIÓN, Y/O MANTENIMIENTO DE PUNTOS DE INNOVACIÓN, LIBERTAD, ARTE, EDUCACIÓN Y SABERES (PILARES): "PILARES SAN JUAN DE ARAGÓN Nº", A PRECIO ALZADO Y TIEMPO DETERMINADO, UBICADO EN AVENIDA 414 SIN, COLONIA SAN JUAN DE ARAGÓN VI SECCIÓN, ALCALDÍA GUSTAVO A. MADERO, CIUDAD DE MÉXICO.	20-jul-21	8-ago-21	$1,490,475.31	$1,490,475.31	0.00	ANTICIPOS AMORTIZADO POR AMORTIZAR	N/A N/A N/A	N/A	N/A	N/A	$0.00	$0.00	100.00%	0.00%	EN PROCESO DE FINIQUITO ADMINISTRATIVO

SECRETARÍA DE OBRAS Y SERVICIOS
DIRECCIÓN GENERAL DE OBRAS PÚBLICAS
DIRECCIÓN DE CONSTRUCCIÓN DE OBRAS PÚBLICAS "C"

CORTE AL 30 DE SEPTIEMBRE DE 2021

INFORME DE AVANCE FÍSICO PARA OBRA PÚBLICA
EJERCICIO 2021

NÚMERO		F.F.	MODALIDAD	EMPRESA	DESCRIPCIÓN DEL CONTRATO	PERÍODO DE EJECUCIÓN		MONTO CONTRATADO FINAL	MONTO CONTRATADO EJERCICIO 2021	ECONOMÍA	ANTICIPOS		CONVENIOS (PERÍODO-MONTO)			ESTIMACIÓN		AVANCE		OBSERVACIONES
CLAVE	CONTRATO					INICIO	TERMINO						PRIOD	TERMINO	MONTO	PAGADA	EN TRAMITE	FÍSICO	FINANCIERO	
01	DGCOP-IR-L-2-085-21	LP/OAL	LR	SOMTA DESARROLLOS, S.A. DE C.V.	TRABAJOS DE CONSTRUCCIÓN, ADECUACIÓN, REHABILITACIÓN Y/O MANTENIMIENTO DE PUNTOS DE INNOVACIÓN, LIBERTAD, ARTE, EDUCACIÓN Y SABERES (PILARES) "PILARES FISCALÍA", UBICADO EN CAMINO REAL A TOLUCA S/N, COLONIA BOSQUES 2a SECCIÓN, ALCALDÍA ÁLVARO OBREGÓN, CIUDAD DE MÉXICO, EN LA MODALIDAD A PRECIO ALZADO Y TIEMPO DETERMINADO	19-jul-21	5-oct-21	$3,507,812.11	$3,507,812.11	0.00	ANTICIPO N/A AMORTIZADO N/A POR AMORTIZAR N/A		N/A	N/A	N/A	$0.00	$1,045,520.00	29.08%	29.80%	
02	DGCOP-AD-L-2-086-21	LP/OAL	AD	INGENIERÍA, ARQUITECTURA Y TECNOLOGÍA, S.A. DE C.V.	TRABAJOS DE CONSTRUCCIÓN, ADECUACIÓN, REHABILITACIÓN Y/O MANTENIMIENTO DE DE PUNTOS DE INNOVACIÓN, LIBERTAD, ARTE, EDUCACIÓN Y SABERES (PILARES): "PILARES RAMÓN CORONA" A PRECIO ALZADO Y TIEMPO DETERMINADO, UBICADOS EN CALLE ESPERANZA S/N, ESQUINA S/N, CERRADA MERCADO INDUSTRIAL, ALCALDÍA GUSTAVO A. MADERO, CIUDAD DE MÉXICO.	20-jul-21	8-ago-21	$1,445,248.50	$1,445,248.50	0.00	ANTICIPO N/A AMORTIZADO N/A POR AMORTIZAR N/A		N/A	N/A	N/A	$1,445,248.50	$0.00	100.00%	100.00%	EN PROCESO DE FINIQUITO ADMINISTRATIVO
03	DGCOP-AD-L-5-088-21	LP/OAL	AD	GRUPO ALIX INSTALACIONES, S. DE R.L. DE C.V.	SERVICIOS RELACIONADOS CON LA OBRA PÚBLICA PARA LA ELABORACIÓN DEL PROYECTO DE INSTALACIONES ELÉCTRICAS, SANITARIAS, HIDRÁULICAS Y ESPECIALES PARA LA OPERACIÓN Y PUESTA EN MARCHA DE LA UNIVERSIDAD DE LA SALUD EN LA CIUDAD DE MÉXICO, 2da ETAPA, UBICADA EN LAS INSTALACIONES DE LA ANTIGUA ESCUELA MILITAR DE MATERIALES DE GUERRA, AL INTERIOR DEL INMUEBLE DENOMINADO "CAMPO MILITAR Nº. 1-F", AVENIDA VASCO DE QUIROGA Nº 1401, COL. PUEBLO SANTA FÉ, ALCALDÍA ÁLVARO OBREGÓN, CIUDAD DE MÉXICO, EN LA MODALIDAD A PRECIO UNITARIO Y TIEMPO DETERMINADO.	22-jul-21	20-ago-21	$608,989.14	$608,989.14	0.00	ANTICIPO N/A AMORTIZADO N/A POR AMORTIZAR N/A		N/A	N/A	N/A	$0.00	$308,222.80	100.00%	33.88%	EN PROCESO DE FINIQUITO ADMINISTRATIVO
04	DGCOP-AD-L-5-091-21	LP/OAL	AD	R+A PRODUCTORA DE ARQUITECTURA, S.C.	SERVICIOS RELACIONADOS CON LA OBRA PÚBLICA PARA LA ELABORACIÓN DEL PROYECTO ARQUITECTÓNICO, ESTRUCTURAL Y ARQUITECTURA DEL PAISAJE PARA LA OPERACIÓN Y PUESTA EN MARCHA DE LA UNIVERSIDAD DE LA SALUD DE LA CIUDAD DE MÉXICO, SEGUNDA ETAPA, UBICADA EN LAS ANTIGUAS INSTALACIONES DE LA ESCUELA MILITAR DE GUERRA, CAMPO MILITAR No. 1 F, SANTA FÉ, CALLE FELIPE ÁNGELES Y MORELOS BANDERA NACIONAL, SANTA FE, ALCALDÍA ÁLVARO OBREGÓN, CIUDAD DE MÉXICO, BAJO LA MODALIDAD DE PRECIO UNITARIO Y TIEMPO DETERMINADO.	5-ago-21	3-sep-21	$1,449,520.00	$1,449,520.00	0.00	ANTICIPO N/A AMORTIZADO N/A POR AMORTIZAR N/A		N/A	N/A	N/A	$0.00	$0.00	100.00%	0.00%	EN PROCESO DE FINIQUITO ADMINISTRATIVO
05	DGCOP-IR-L-1-101-21	LP/OAL	I/R	CARSOM CONSTRUCCIONES, S.A. DE C.V.	TRABAJOS DE ADECUACIÓN A LA CIMENTACIÓN PARA EL EDIFICIO 2 DE LA "UNIVERSIDAD DEL OASIS", UBICADA EN AVENIDA SAN JERÓNIMO Y/O AVENIDA POTRERILLO S/no. 2626, COLONIA SAN BERNABÉ OCOTEPEC, ALCALDÍA MAGDALENA CONTRERAS C.P. 10300, CIUDAD DE MÉXICO, SOBRE LA BASE DE PRECIO UNITARIO Y TIEMPO DETERMINADO.	24-ago-21	22-oct-21	$2,999,988.99	$2,999,988.99	0.00	ANTICIPO N/A AMORTIZADO N/A POR AMORTIZAR N/A		N/A	N/A	N/A	$0.00	$0.00	80.00%	0.00%	
06	DGCOP-AD-L-5-104-21	LP/OAL	AD	R+A PRODUCTORA DE ARQUITECTURA, S.C.	SERVICIOS RELACIONADOS CON LA OBRA PÚBLICA, RELATIVO A LA ELABORACIÓN DEL PROYECTO EJECUTIVO PARA "PILARES CAMINO REAL", UBICADO EN FRACCIÓN DEL TERRENO EN CAMINO REAL S/N ENTRE CAMINO REAL Y CALLE DALIA, COLONIA CAMPESTRE POTRERO, ALCALDÍA IZTAPALAPA, CIUDAD DE MÉXICO, EN LA MODALIDAD A PRECIO UNITARIO Y TIEMPO DETERMINADO.	27-ago-21	25-sep-21	$299,912.70	$299,912.70	0.00	ANTICIPO N/A AMORTIZADO N/A POR AMORTIZAR N/A		N/A	N/A	N/A	$0.00	$0.00	100.00%	0.00%	EN PROCESO DE FINIQUITO ADMINISTRATIVO
									$22,310,847.83	0.00	ANTICIPO 0.00 AMORTIZADO 0.00 POR AMORTIZAR 0.00					PAGADAS	EN TRAMITE	FÍSICO	FINANCIERO
																$4,841,607.91	$2,015,012.11	51.21%	37.98%	

ARQ. CARLOS GUALINTEMOC GÓMEZ GÓMEZ
SUBDIRECTOR DE CONSTRUCCIÓN DE OBRAS PÚBLICAS "C1"

ING. BERNABÉ GUTIÉRREZ CARDÓNEZ
SUBDIRECTOR DE CONSTRUCCIÓN DE OBRAS PÚBLICAS "C2"

GOBIERNO DE LA
CIUDAD DE MÉXICO

CONTRATOS DE OBRA PÚBLICA

AVANCE DE CONTRATOS DEL EJERCICIO 2021

FECHA DE CORTE: 30/09/2021

DIRECCIÓN DE ÁREA	ADJUDICADOS	REVALIDACIONES	SITUACIÓN ACTUAL					
			CANCELADOS Y/O RESCINDIDOS	RECEPCIONADOS		CON LIQUIDACIÓN Y/O FINIQUITO		EN PROCEDIMIENTO JURÍDICO
				EFECTUADA	PENDIENTE	EFECTUADA	PENDIENTE	
DIRECCIÓN DE CONSTRUCCIÓN DE OBRAS PÚBLICAD "D"	23	4	0	0	27	0	27	0
TOTAL	**23**	**4**	**0**	**0**	**27**	**0**	**27**	**0**

OTA: Ninguno de los Contratos vigentes en el ejercicio se encuentra en procedimiento Jurídico.

HUGO ÁNGEL LÓPEZ VÁZQUEZ
Jefe de Unidad Departamental de Supervisión de Construcción D6

MTRO. EFRAÍN ÁLVAREZ MARTÍNEZ
DIRECTOR DE CONSTRUCCIÓN DE OBRAS PUBLICAS "D"

0147

DIRECCIÓN DE CONSTRUCCIÓN DE OBRAS PÚBLICAS "B"

INFORME DE AVANCE FÍSICO PARA OBRA PÚBLICA EN BIENES DE DOMINIO PÚBLICO EJERCICIO 2021

FECHA DE CORTE AL: 30 DE SEPTIEMBRE DE 2021

GOBIERNO DE LA CIUDAD DE MÉXICO

NUMERO CONTRATO	F. F.	MODALIDAD	EMPRESA	DESCRIPCIÓN DEL CONTRATO	PERIODO DE EJECUCIÓN CONTRACTUAL INICIO	PERIODO DE EJECUCIÓN CONTRACTUAL TÉRMINO	MONTO CONTRATADO TOTAL	MONTO CONTRATADO EJERCICIO 2021	ECONOMÍA	ANTICIPOS		CONVENIO (PERÍODO - MONTO) INICIO	CONVENIO (PERÍODO - MONTO) TÉRMINO	CONVENIO (PERÍODO - MONTO) MONTO	ESTIMACIÓN PAGADA	ESTIMACIÓN EN TRÁMITE	AVANCE % FÍSICO	AVANCE % FINANCIERO	FECHA DE ENTREGA-RECEPCIÓN	CON ACTA DE ENTREGA-RECEPCIÓN SI	CON ACTA DE ENTREGA-RECEPCIÓN NO	OBSERVACIONES
			Proyecto integral para la Construcción del Plantel de Educación Media Superior, en la Alcaldía Álvaro Obregón.				**139,944,121.02**	**56,977,646.41**							**46,452,266.91**	**9,525,379.60**						
1 DGCOP-LPN-L-4-027-20	PARTICIPACIONES FEDERALES	LICITACIÓN PÚBLICA NACIONAL	Consorcio de Ingenieros Constructores y Consultores, S. A. de C. V.	Proyecto Integral para la Construcción del Plantel de Educación Media Superior, en la Alcaldía Álvaro Obregón.	13/08/2020	27/12/2020	139,944,121.02	56,977,646.41	0.00	ANTICIPO $0.00 AMORTIZADO $0.00 POR AMORTIZAR $0.00		Reinicio por suspensión parcial 26-06-2020	06/03/2021	0.00	$ 46,452,266.91	$ 9,525,379.60	100.00%	62.98%	Obra en Proceso		X	EN PROCESO CONTRATO MULTIANUAL El avance financiero es del ejercicio 2021 En proceso de verificación de terminación de trabajos
			Supervisión Técnica y Administrativa del Proyecto Integral para la Construcción del Plantel de Educación Media Superior, en la Alcaldía Álvaro Obregón.				**3,976,754.79**	**1,717,654.37**							**1,717,654.32**	**389,606.77**						
2 DGCOP-IR-L-010-20	PARTICIPACIONES FEDERALES	INVITACIÓN RESTRINGIDA	Ingeniería, Asesoría y consultoría S. A. de C. V.	Supervisión Técnica y Administrativa del Proyecto Integral para la Construcción del Plantel de Educación Media Superior, en la Alcaldía Álvaro Obregón.	07/09/2020	31/12/2020	3,976,754.79	1,717,654.37	0.00	ANTICIPO $0.00 AMORTIZADO $0.00 POR AMORTIZAR $0.00		Reinicio por suspensión parcial 26-06-2020	12/03/2021	0.00	$ 1,717,654.32	$ 389,606.77	100.00%	100.00%	Servicios en Proceso		X	EJERCICIOS 2020 EN PROCESO CONTRATO MULTIANUAL El avance financiero es del ejercicio 2021 En proceso de cierre administrativo de servicios para la entrega.
			Proyecto integral para la Construcción del Plantel de Educación Media Superior en la Alcaldía Tláhuac.				**112,985,769.67**	**67,791,461.80**							**37,024,416.31**	**6,615,469.68**						
3 DGCOP-LPN-L-4-143-20	PARTICIPACIONES FEDERALES	LICITACIÓN PÚBLICA NACIONAL	GRISA Construcciones Integrales del Golfo, S. A. de C. V.	Proyecto Integral para la Construcción del Plantel de Educación Media Superior en la Alcaldía Tláhuac.	11/09/2020	10/06/2021	112,985,769.67	67,791,461.80	0.00	ANTICIPO $0.00 AMORTIZADO $0.00 POR AMORTIZAR $0.00		-	-	0.00	$ 37,024,416.31	$ 6,615,469.68	84.68%	54.82%	Obra en Proceso		X	EN PROCESO CONTRATO MULTIANUAL El avance financiero es del ejercicio 2021
			Supervisión Técnica y Administrativa del Proyecto Integral para la Construcción del plantel de Educación Media Superior, en la Alcaldía Tláhuac.				**4,419,639.27**	**2,651,783.56**							**626,476.68**	**0.00**						
4 DGCOP-IR-L-5-175-20	PARTICIPACIONES FEDERALES	INVITACIÓN RESTRINGIDA	Ingeniería Integral Internacional México, S. A. de C. V.	Supervisión Técnica y Administrativa del Proyecto Integral para la Construcción del plantel de Educación Media Superior, en la Alcaldía Tláhuac.	10/09/2020	16/07/2021	4,419,639.27	2,651,783.56	0.00	ANTICIPO $0.00 AMORTIZADO $0.00 POR AMORTIZAR $0.00		-	-	0.00	$ 626,476.68	$ -	80.00%	23.62%	Servicios en Proceso		X	EJERCICIOS 2020 EN PROCESO CONTRATO MULTIANUAL El avance financiero es
			Proyecto integral para la Construcción de dos edificios de la Escuela Secundaria 334 Quauhtémoc. Lugar del Águila Sagrada				**20,453,954.68**	**20,453,954.68**							**10,016,553.87**	**1,236,361.27**						
5 DGCOP-LPN-L-4-002-21	PARTICIPACIONES FEDERALES	LICITACIÓN PÚBLICA NACIONAL	Grupo RIGUROS, S. A. de C. V.	Proyecto integral para la Construcción de dos edificios de la Escuela Secundaria 334 Quauhtémoc. Lugar del Águila Sagrada	18/01/2021	18/07/2021	20,453,954.68	20,453,954.68	0.00	ANTICIPO $0.00 AMORTIZADO $0.00 POR AMORTIZAR $0.00		-	-	0.00	$ 10,016,553.87	$ 1,236,361.27	78.87%	78.31%	Obra en Proceso		X	Obra en Proceso
			Reconstrucción y Reforzamiento a planteles de escuelas de Nivel Básico, Dentro de la demarcación de las 16 Alcaldías de la Ciudad de México, Paquete 2				**6,371,320.99**	**6,371,320.99**							**1,906,965.77**	**3,989,214.42**						
6 DGCOP-LPN-L-1-001-21	PARTICIPACIONES FEDERALES	LICITACIÓN PÚBLICA NACIONAL	ARTAK Ingenieros y Arquitectos, S. A. de C. V.	Reconstrucción y Reforzamiento a planteles de escuelas de Nivel Básico, Dentro de la demarcación de las 16 Alcaldías de la Ciudad de México, Paquete 2	18/01/2021	18/07/2021	6,371,320.99	6,371,320.99	0.00	ANTICIPO $0.00 AMORTIZADO $0.00 POR AMORTIZAR $0.00		-	-	0.00	$ 1,906,965.77	$ 3,989,214.42	97.35%	28.93%	Obra en Proceso		X	Obra en Proceso
			Reconstrucción y Reforzamiento a planteles de escuelas de Nivel Básico, Dentro de la demarcación de las 16 Alcaldías de la Ciudad de México, Paquete 1				**9,190,257.79**	**9,190,257.79**							**10,852,603.59**	**0.00**						
7 DGCOP-LPN-L-1-001-21	PARTICIPACIONES FEDERALES	LICITACIÓN PÚBLICA NACIONAL	FABETY Diseño y Construcción, S. A. de C. V.	Reconstrucción y Reforzamiento a planteles de escuelas de Nivel Básico, Dentro de la demarcación de las 16 Alcaldías de la Ciudad de México, Paquete 1	18/01/2021	18/07/2021	9,190,257.79	9,190,257.79	0.00	ANTICIPO $0.00 AMORTIZADO $0.00 POR AMORTIZAR $0.00		11/07/2021	15/08/2021	1,676,852.84	$ 10,852,603.59	$ -	100.00%	99.92%	Obra en Proceso		X	Obra en Proceso
			Construcción de la escalera de emergencia segunda etapa y construcción de aulas para su intercomunicación en los niveles 1, 2 y 3 del edificio A, de la escuela Secundaria Diurna No. 166, "Alfonsa Reyes" ubicado en la Alcaldía Magdalena Contreras, bajo la modalidad de Invitación Restringida a Cuando Menos Tres Concursantes a Precios Unitarios y Tiempo Determinado.				**1,753,613.70**	**1,753,613.70**							**1,753,610.94**	**0.00**						
8 DGCOP-IR-L-1-036-21	PARTICIPACIONES FEDERALES	INVITACIÓN RESTRINGIDA	FABETY Diseño y Construcción, S. A. de C. V.	Construcción de la escalera de emergencia segunda etapa y construcción de aulas para su intercomunicación en los niveles 1, 2 y 3 del edificio A, de la escuela Secundaria Diurna No. 166, "Alfonsa Reyes" ubicado en la Alcaldía Magdalena Contreras, bajo la modalidad de Invitación Restringida a Cuando Menos Tres Concursantes a Precios Unitarios y Tiempo Determinado.	20/04/2021	18/07/2021	1,753,613.70	1,753,613.70	0.00	ANTICIPO $0.00 AMORTIZADO $0.00 POR AMORTIZAR $0.00		-	-	0.00	$ 1,753,610.94	$ -	100.00%	100.00%	Obra en Proceso		X	Obra en Proceso En proceso de verificación de terminación de trabajos
			Supervisión Técnica, de control administrativo y financiero para los trabajos del Proyecto Integral para la Construcción de la Estación de Bomberos en la Alcaldía Milpa Alta, que comprende la construcción de la Primera Etapa; integrada por el Edificio y Patio de Maniobras.				**896,421.77**	**896,421.77**							**345,655.66**	**119,958.38**						
9 DGCOP-AD-L-8-038-21	PARTICIPACIONES FEDERALES	ADJUDICACIÓN DIRECTA	Ingeniería, Asesoría y Consultoría, S. A. de C. V.	Supervisión Técnica, de control administrativo y financiero para los trabajos del Proyecto Integral para la Construcción de la Estación de Bomberos en la Alcaldía Milpa Alta, que comprende la construcción de la Primera Etapa; integrada por el	23/04/2021	15/12/2021	896,421.77	896,421.77	0.00	ANTICIPO $0.00 AMORTIZADO $0.00		-	-	0.00	$ 345,655.66	$ 119,958.38	40.00%	36.56%	Servicios en Proceso		X	Servicios en Proceso

148

DIRECCIÓN DE CONSTRUCCIÓN DE OBRAS PÚBLICAS "D"

INFORME DE AVANCE FÍSICO PARA OBRA PÚBLICA EN BIENES DE DOMINIO PÚBLICO EJERCICIO 2021

FECHA DE CORTE AL: 30 DE SEPTIEMBRE DE 2021

GOBIERNO DE LA CIUDAD DE MÉXICO

NÚMERO CONTRATO	F. F.	MODALIDAD	EMPRESA	DESCRIPCIÓN DEL CONTRATO	PERIODO DE EJECUCIÓN CONTRACTUAL INICIO	TÉRMINO	MONTO CONTRATADO TOTAL	MONTO CONTRATADO EJERCICIO 2021	ECONOMÍA	ANTICIPOS		CONVENIO (PERIODO - MONTO) INICIO	TÉRMINO	MONTO	ESTIMACIÓN PAGADA	EN TRÁMITE	AVANCE % FÍSICO	FINANCIERO	FECHA DE ENTREGA-RECEPCIÓN	CON ACTA DE ENTREGA-RECEPCIÓN SI	NO	OBSERVACIONES
				Edificio y Patio de Maniobras.						POR AMORTIZAR	$0.00											
			Proyecto integral para la construcción de la Estación de bomberos en la Alcaldía Miguel Hidalgo, que comprende la Construcción de la Primera Etapa, integrada por el Edificio 1 y Patio de Maniobras.				25,544,207.01	25,544,207.01							6,070,905.00	0.00						
10	DGCOP-LPN-L-4-044-21	PARTICIPACIONES FEDERAL	LICITACIÓN PÚBLICA NACIONAL	ASCIN, S. A. de C. V.	Proyecto integral para la construcción de la Estación de bomberos en la Alcaldía Miguel Hidalgo, que comprende la Construcción de la Primera Etapa, integrada por el Edificio 1 y Patio de Maniobras.	30/04/2021	25/11/2021	25,544,207.01	25,544,207.01	0.00	ANTICIPO AMORTIZADO POR AMORTIZAR	$0.00 $0.00 $0.00	-	-	0.00	$ 6,070,905.00	$ -	24.00%	23.77%	Obra en Proceso		X	Obra en Proceso
			Tercera etapa del Mercado Merced Construcción y Rehabilitación del Banquetón", en la Alcaldía Venustiano Carranza, Ciudad de México.				7,552,252.53	7,552,252.53							1,709,080.06	188,844.06						
11	DGCOP-LPN-L-1-045-21	PARTICIPACIONES FEDERAL	LICITACIÓN PÚBLICA NACIONAL	PTAH Infraestructura Arquitectónica, S. A. de C. V.	Tercera etapa del Mercado Merced Construcción y Rehabilitación del Banquetón", en la Alcaldía Venustiano Carranza, Ciudad de México.	08/06/2021	03/12/2021	7,552,252.53	7,552,252.53	0.00	ANTICIPO AMORTIZADO POR AMORTIZAR	$0.00 $0.00 $0.00	-	-	0.00	$ 1,709,080.06	$ 188,844.06	30.35%	22.63%	Obra en Proceso		X	Obra en Proceso
			Proyecto integral para la Construcción de la Estación de Bomberos en la Alcaldía Iztacalco, que comprende el Proyecto Ejecutivo y la Construcción en una Primera Etapa: Edificio 1, Patio de Maniobras, Cuarto de Máquinas y Tanque Elevado.				20,097,407.69	20,097,407.69							1,345,170.79	3,456,376.76						
12	DGCOP-LPN-L-4-053-21	PARTICIPACIONES FEDERAL	LICITACIÓN PÚBLICA NACIONAL	De Arq. Diseño de Espacios, S. A. de C. V.	Proyecto integral para la Construcción de la Estación de Bomberos en la Alcaldía Iztacalco, que comprende el Proyecto Ejecutivo y la Construcción en una Primera Etapa: Edificio 1, Patio de Maniobras, Cuarto de Máquinas y Tanque Elevado.	08/06/2021	31/12/2021	20,097,407.69	20,097,407.69	0.00	ANTICIPO AMORTIZADO POR AMORTIZAR	$0.00 $0.00 $0.00	-	-	0.00	$ 1,345,170.79	$ 3,456,376.76	22.17%	6.09%	Obra en Proceso		X	Obra en Proceso
			Adecuaciones viales para habilitar bahías auxiliares para la operación de la Línea 2 del Metrobús sobre la Av. Cuauhtémoc, Pueblo de Santa Cruz Atoyac.				533,551.11	533,551.11														
13	DGCOP-AD-L-1-071-21	PARTICIPACIONES FEDERAL	ADJUDICACIÓN DIRECTA	KALEIN Consultores, S. A. de C. V.	Adecuaciones viales para habilitar bahías auxiliares para la operación de la Línea 2 del Metrobús sobre la Av. Cuauhtémoc, Pueblo de Santa Cruz Atoyac.	25/06/2021	24/07/2021	533,551.11	533,551.11	0.00	ANTICIPO AMORTIZADO POR AMORTIZAR	$0.00 $0.00 $0.00	-	-	0.00	$ 110,652.14	$ 191,835.68	100.00%	20.74%	Obra en Proceso		X	Obra en Proceso de verificación de terminación de trabajos
			Segunda etapa de rehabilitación de la fracción semisótano del Mercado San Cosme, ubicado en calle Gabino Barreda No. 18, Col. San Rafael, Alcaldía Cuauhtémoc, Ciudad de México.				16,299,496.88	16,299,496.88														
14	DGCOP-LPN-L-1-074-21	PARTICIPACIONES FEDERAL	LICITACIÓN PÚBLICA NACIONAL	NOTECSA, S. A. de C. V.	Segunda etapa de rehabilitación de la fracción semisótano del Mercado San Cosme, ubicado en calle Gabino Barreda No. 18, Col. San Rafael, Alcaldía Cuauhtémoc, Ciudad de México.	02/07/2021	29/12/2021	16,299,496.88	16,299,496.88	0.00	ANTICIPO AMORTIZADO POR AMORTIZAR	$0.00 $0.00 $0.00	-	-	0.00	$ -	$ 4,418,211.67	22.30%	0.00%	Obra en Proceso		X	Obra en Proceso
			Supervisión Técnica y de Control Administrativo y Financiero para los trabajos de construcción del Proyecto Integral para la Construcción de la Estación de Bomberos en la Alcaldía Iztacalco, que comprende el Proyecto Ejecutivo y la Construcción en una Primera Etapa: Edificio 1, Patio de Maniobras, Cuarto de Máquinas y Tanque Elevado.				847,766.78	847,766.78														
15	DGCOP-AD-L-5-077-21	PARTICIPACIONES FEDERAL	ADJUDICACIÓN DIRECTA	ERECO, S. A. de C. V.	Supervisión Técnica y de Control Administrativo y Financiero para los trabajos de construcción del Proyecto Integral para la Construcción de la Estación de Bomberos en la Alcaldía Iztacalco, que comprende el Proyecto Ejecutivo y la Construcción en una Primera Etapa: Edificio 1, Patio de Maniobras, Cuarto de Máquinas y Tanque Elevado.	19/08/2021	31/12/2021	847,766.78	847,766.78	0.00	ANTICIPO AMORTIZADO POR AMORTIZAR	$0.00 $0.00 $0.00	-	-	0.00	$ 91,934.94	$ 152,404.73	30.00%	10.84%	Servicio en Proceso		X	Servicio en Proceso
			Trabajos complementarios de Instalaciones Eléctricas y equipamiento de audio, iluminación y proyección en la zona de black box y foro principal, en el FARO Coyoacán				2,837,434.90	2,837,434.90														
16	DGCOP-IR-L-1-076-21	PARTICIPACIONES FEDERAL	INVITACIÓN RESTRINGIDA	TELETEC de México, S. A. de C. V.	Trabajos complementarios de Instalaciones Eléctricas y equipamiento de audio, iluminación y proyección en la zona de black box y foro principal, en el FARO Coyoacán.	09/07/2021	29/07/2021	2,837,434.90	2,837,434.90	0.00	ANTICIPO AMORTIZADO POR AMORTIZAR	$0.00 $0.00 $0.00	-	-	0.00	$ -	$ 2,737,273.40	100.00%	0.00%	Obra en Proceso		X	Obra en Proceso
			Tercera etapa de la Construcción y Rehabilitación del Mercado Merced Nave Mayor, en la Alcaldía Venustiano Carranza, Ciudad de México.				16,508,387.69	16,508,387.69														
17	DGCOP-LPN-L-1-080-21	PARTICIPACIONES FEDERAL	LICITACIÓN PÚBLICA NACIONAL	DIMMAR, S. A. de C. V.	Tercera etapa de la Construcción y Rehabilitación del Mercado Merced Nave Mayor, en la Alcaldía Venustiano Carranza, Ciudad de México.	09/08/2021	31/12/2021	16,508,387.69	16,508,387.69	0.00	ANTICIPO AMORTIZADO POR AMORTIZAR	$0.00 $0.00 $0.00	-	-	0.00	$ -	$ -	4.12%	0.00%	Obra en Proceso		X	Obra en Proceso

DIRECCIÓN DE CONSTRUCCIÓN DE OBRAS PÚBLICAS "B"

INFORME DE AVANCE FÍSICO PARA OBRA PÚBLICA EN BIENES DE DOMINIO PÚBLICO EJERCICIO 2021

FECHA DE CORTE AL: 30 DE SEPTIEMBRE DE 2021

GOBIERNO DE LA CIUDAD DE MÉXICO

NUMERO CONTRATO	F.F.	MODALIDAD	EMPRESA	DESCRIPCIÓN DEL CONTRATO	PERIODO DE EJECUCIÓN CONTRACTUAL INICIO	PERIODO DE EJECUCIÓN CONTRACTUAL TÉRMINO	MONTO CONTRATADO TOTAL	MONTO CONTRATADO EJERCICIO 2021	ECONOMÍA	ANTICIPOS		CONVENIO (PERÍODO - MONTO) INICIO	CONVENIO (PERÍODO - MONTO) TÉRMINO	CONVENIO (PERÍODO - MONTO) MONTO	ESTIMACIÓN PAGADA	ESTIMACIÓN EN TRÁMITE	AVANCE % FÍSICO	AVANCE % FINANCIERO	FECHA DE ENTREGA-RECEPCIÓN	CON ACTA DE ENTREGA-RECEPCIÓN SI	CON ACTA DE ENTREGA-RECEPCIÓN NO	OBSERVACIONES
			Mantenimiento de tres Unidades de Protección Ciudadana (Linda Vista), de la Secretaría de Seguridad Ciudadana				**3,955,934.14**	**3,955,934.14**														
18	DGCOP-IR-L-1-060-21	FAIP 2021	INVITACIÓN RESTRINGIDA	Multinacionales Martínez Gray, S. A. de C. V.	Mantenimiento de tres Unidades de Protección Ciudadana (Linda Vista), de la Secretaría de Seguridad Ciudadana	17/08/2021	24/12/2021	3,955,934.14	3,955,934.14	0.00	ANTICIPO $0.00 AMORTIZADO $0.00 POR AMORTIZAR $0.00	-	-	0.00	$ -	$ -	7.10%	0.00%	Obra en Proceso		X	Obra en Proceso
			Mantenimiento de tres Unidades de Protección Ciudadana (Estrella, Alcalde y Tacubaya), de la Secretaría de Seguridad Ciudadana				**1,627,714.18**	**1,627,714.18**														
19	DGCOP-IR-L-1-064-21	FAIP 2021	INVITACIÓN RESTRINGIDA	HCM Ingeniería, S. A. de C. V.	Mantenimiento de tres Unidades de Protección Ciudadana (Estrella, Alcalde y Tacubaya), de la Secretaría de Seguridad Ciudadana	13/08/2021	20/12/2021	1,627,714.18	1,627,714.18	0.00	ANTICIPO $0.00 AMORTIZADO $0.00 POR AMORTIZAR $0.00	-	-	0.00	$ -	$ -	17.28%	0.00%	Obra en Proceso		X	Obra en Proceso
			Mantenimiento de una Unidad de Protección Ciudadana (Iztacalco), de la Secretaría de Seguridad Ciudadana				**3,365,239.99**	**3,365,239.99**														
20	DGCOP-IR-L-1-065-21	FAIP 2021	INVITACIÓN RESTRINGIDA	Ingeniería Total Especializada, S. A. de C. V.	Mantenimiento de una Unidad de Protección Ciudadana (Iztacalco), de la Secretaría de Seguridad Ciudadana	13/08/2021	20/12/2021	3,365,239.99	3,365,239.99	0.00	ANTICIPO $0.00 AMORTIZADO $0.00 POR AMORTIZAR $0.00	-	-	0.00	$ -	$ -	14.52%	0.00%	Obra en Proceso		X	Obra en Proceso
			Mantenimiento de una Unidad de Protección Ciudadana (Santa Cruz), de la Secretaría de Seguridad Ciudadana				**1,831,707.89**	**1,831,707.89**														
21	DGCOP-IR-L-1-066-21	FAIP 2021	INVITACIÓN RESTRINGIDA	Comercializadora y Constructora TUCAN, S. A. de C. V.	Mantenimiento de una Unidad de Protección Ciudadana (Santa Cruz), de la Secretaría de Seguridad Ciudadana	16/08/2021	23/12/2021	1,831,707.89	1,831,707.89	0.00	ANTICIPO $0.00 AMORTIZADO $0.00 POR AMORTIZAR $0.00	-	-	0.00	$ -	$ -	20.02%	0.00%	Obra en Proceso		X	Obra en Proceso
			Mantenimiento de una Unidad de Protección Ciudadana (Tacuba), de la Secretaría de Seguridad Ciudadana				**4,814,101.20**	**4,814,101.20**														
22	DGCOP-IR-L-1-067-21	FAIP 2021	INVITACIÓN RESTRINGIDA	FABETT Diseño y Construcción, S. A. de C. V.	Mantenimiento de una Unidad de Protección Ciudadana (Tacuba), de la Secretaría de Seguridad Ciudadana	16/08/2021	23/12/2021	4,814,101.20	4,814,101.20	0.00	ANTICIPO $0.00 AMORTIZADO $0.00 POR AMORTIZAR $0.00	-	-	0.00	$ -	$ -	14.04%	0.00%	Obra en Proceso		X	Obra en Proceso
			Mantenimiento de dos Unidades de Protección Ciudadana (Tlalpango y Pradera), de la Secretaría de Seguridad Ciudadana				**1,612,429.49**	**1,612,429.49**														
23	DGCOP-IR-L-1-068-21	FAIP 2021	INVITACIÓN RESTRINGIDA	LÓPEZ Arquitectos, S. A. de C. V.	Mantenimiento de dos Unidades de Protección Ciudadana (Tlalpango y Pradera), de la Secretaría de Seguridad Ciudadana	16/08/2021	23/12/2021	1,612,429.49	1,612,429.49	0.00	ANTICIPO $0.00 AMORTIZADO $0.00 POR AMORTIZAR $0.00	-	-	0.00	$ -	$ -	15.60%	0.00%	Obra en Proceso		X	Obra en Proceso
			Mantenimiento de dos Unidades de Protección Ciudadana (Guinga y Chuchubusco), de la Secretaría de Seguridad Ciudadana				**1,598,360.37**	**1,598,360.37**														
24	DGCOP-IR-L-1-069-21	FAIP 2021	INVITACIÓN RESTRINGIDA	MOTECOSA, S. A. de C. V.	Mantenimiento de dos Unidades de Protección Ciudadana (Guinga y Chuchubusco), de la Secretaría de Seguridad Ciudadana	17/08/2021	24/12/2021	1,598,360.37	1,598,360.37	0.00	ANTICIPO $0.00 AMORTIZADO $0.00 POR AMORTIZAR $0.00	-	-	0.00	$ -	$ -	24.72%	0.00%	Obra en Proceso		X	Obra en Proceso
			Mantenimiento de dos Unidades de Protección Ciudadana (Cuitláhuac, Granjas y Tepeyac), de la Secretaría de Seguridad Ciudadana				**2,630,109.76**	**2,630,109.76**														
25	DGCOP-IR-L-1-070-21	FAIP 2021	INVITACIÓN RESTRINGIDA	Ingeniería Total Especializada, S. A. de C. V.	Mantenimiento de dos Unidades de Protección Ciudadana (Cuitláhuac, Granjas y Tepeyac), de la Secretaría de Seguridad Ciudadana	17/08/2021	24/12/2021	2,630,109.76	2,630,109.76	0.00	ANTICIPO $0.00 AMORTIZADO $0.00 POR AMORTIZAR $0.00	-	-	0.00	$ -	$ -	14.58%	0.00%	Obra en Proceso		X	Obra en Proceso
			Construcción de una Unidad de Protección Ciudadana (Cuautzin), de la Secretaría de Seguridad Ciudadana.				**7,153,165.32**	**7,153,165.32**														
26	DGCOP-LPN-L-1-105-21	FAIP 2021	LICITACIÓN PÚBLICA NACIONAL	Grupo ROURGE, S. A. de C. V.	Construcción de una Unidad de Protección Ciudadana (Cuautzin), de la Secretaría de Seguridad Ciudadana	23/08/2021	26/12/2021	7,153,165.32	7,153,165.32	0.00	ANTICIPO $0.00 AMORTIZADO $0.00 POR AMORTIZAR $0.00	-	-	0.00	$ -	$ -	13.53%	0.00%	Obra en Proceso		X	Obra en Proceso
			Construcción de una Unidad de Protección Ciudadana (GUERÓGAL), de la Secretaría de Seguridad Ciudadana.				**7,192,848.30**	**7,192,848.30**														
27	DGCOP-LPN-L-1-106-21	FAIP 2021	LICITACIÓN PÚBLICA NACIONAL	INCONET Ingeniería en Construcción, S. A. de C. V.	Construcción de una Unidad de Protección Ciudadana (GUERÓGAL), de la Secretaría de Seguridad Ciudadana	23/08/2021	26/12/2021	7,192,848.30	7,192,848.30	0.00	ANTICIPO $0.00 AMORTIZADO $0.00 POR AMORTIZAR $0.00	-	-	0.00	$ -	$ -	13.54%	0.00%	Obra en Proceso		X	Obra en Proceso

150

GOBIERNO DE LA CIUDAD DE MÉXICO

DIRECCIÓN DE CONSTRUCCIÓN DE OBRAS PÚBLICAS "D"

INFORME DE AVANCE FÍSICO PARA OBRA PÚBLICA EN BIENES DE DOMINIO PÚBLICO EJERCICIO 2021

FECHA DE CORTE AL: 30 DE SEPTIEMBRE DE 2021

NUMERO CONTRATO	E. F.	MODALIDAD	EMPRESA	DESCRIPCIÓN DEL CONTRATO	PERIODO DE EJECUCIÓN CONTRACTUAL INICIO	PERIODO DE EJECUCIÓN CONTRACTUAL TÉRMINO	MONTO CONTRATADO TOTAL	MONTO CONTRATADO EJERCICIO 2021	ECONOMÍA	ANTICIPOS		CONVENIO (PERIODO - MONTO) INICIO	CONVENIO (PERIODO - MONTO) TÉRMINO	CONVENIO (PERIODO - MONTO) MONTO	ESTIMACIÓN PAGADA	ESTIMACIÓN EN TRÁMITE	AVANCE % FÍSICO	AVANCE % FINANCIERO	FECHA DE ENTREGA-RECEPCIÓN	CON ACTA DE ENTREGA-RECEPCIÓN SI	CON ACTA DE ENTREGA-RECEPCIÓN NO	OBSERVACIONES
							427,994,969.10	294,807,232.50	0.00		0.00			0.00	126,023,967.75	36,050,935.62						

TOTAL CONTRATADO	CONTRATADO EJERCICIO 2021	TOTAL DE ECONOMÍAS	TOTAL DE ANTICIPOS	
427,994,969.10	294,807,232.50	0.00	ANTICIPO	0.00
			AMORTIZADO	0.00
			POR AMORTIZAR	0.00

TOTAL DE ESTIMACIONES PAGADAS	TOTAL DE ESTIMACIONES EN TRÁMITE	AVANCE GENERAL DE OBRA FÍSICO	AVANCE GENERAL DE OBRA FINANCIERO
126,023,967.75	36,050,935.62	46.99%	25.65%

HUGO ANDRÉS LÓPEZ VÁZQUEZ
Jefe de Unidad Departamental de Supervisión de Construcción D6

MTRO. EFRAIN ALVAREZ MARTINEZ
DIRECTOR DE CONSTRUCCIÓN DE OBRAS PÚBLICAS "D"

Secretaría de Obras y Servicios
Dirección General de Construcción de Obras Públicas
Dirección de Construcción de Obras Públicas "D"

SUBCOMITE DE OBRAS
DIRECCIÓN GENERAL DE CONSTRUCCIÓN DE OBRAS PÚBLICAS
10ª. SESION ORDINARIA 2021

6. Listado de Casos que presentan las Direcciones de Construcción de Obras Públicas "A" Y "B"

6.1 Listado de Casos número DCOP"A"/01/2021

GOBIERNO DE LA CIUDAD DE MÉXICO

SECRETARÍA DE OBRAS Y SERVICIOS
Subsecretaría de Infraestructura
Dirección General de Construcción de Obras Públicas

FORMATO DE PRESENTACION DE CASOS AL SUBCOMITE DE OBRAS

Sesión: 10

Ordinaria : (X) Extraordinaria

Fecha: 26 de octubre de 2021

ÁREA SOLICITANTE:
DIRECCIÓN DE CONSTRUCCIÓN DE OBRAS PÚBLICAS " A"

PROCEDIMIENTO SOLICITADO : **ADJUDICACIÓN DIRECTA**

CONTRATACIÓN DE OBRA (X)
CONTRATACIÓN DE SUPERVISIÓN ( )
CONTRATACIÓN DE SERVICIOS ( )

PROGRAMA: **MANTENIMIENTO A PUENTOS PEATONALES EN VIALIDADES PRIMARIAS DE LA CIUDAD DE MEXICO**
ACTIVIDAD INSTITUCIONAL:
FUENTE DE FINANCIAMIENTO: **MO ETIQUETADO RECURSOS FEDERALES, PARTICIPACIONES A ENTIDADES FEDERATIVAS Y MUNICIPIOS - INCENTIVOS DERIVADOS DE LA COORDINACIÓN FISCAL 2021-ORIGINAL DE LA URG.**
CONCEPTO DE GASTO: **6151**
PRESUPUESTO DEL CONCEPTO DE GASTO: **$2,300,000.00**
PRESUPUESTO DISPONIBLE: **$3,000,000.00**
OFICIO DE AUTORIZACIÓN DE INVERSIÓN **CDMX/SOBSE/DGAF/443/2021**
OFICIO DE LA AUTORIZACIÓN DE LA AFECTACIÓN PROGRAMATICO PRESUPUESTAL:
CDMX/SOBSE/DGAF/443/2021

CASO No.	CANTIDAD	UNIDAD DE MEDIDA	DESCRIPCIÓN DE LA OBRA O SERVICIO PERIODO DE INICIO Y TERMINO	MONTO ESTIMADO	JUSTIFICACIÓN	FUNDAMENTO LEGAL	DICTAMEN DEL SUBCOMITE
DCOP"A"/011 2021	1	OBRA	**RETIRO Y DESMANTELAMIENTO DE TRES SECCIONES DE CLARO DEL PUENTE PEATONAL UBICADO EN VIADUCTO RIO DE LA PIEDAD Y CIRCUITO ALETAS COL. GRANJAS MÉXICO, ALCALDÍA IZTACALCO, EN LA CIUDAD DE MÉXICO, DERIVADO DE UNA EMERGENCIA (ABRIL- SEPTIEMBRE)**	**MONTO SIN I.V.A. $ 1,311,584.99** **I.V.A $209,853.59** **MONTO TOTAL $ 1,521,438.59**	EL INCREMENTO CONSIDERABLE DEL TRÁNSITO VEHICULAR HA CAUSADO QUE SE CONSTRUYAN VIALIDADES DE CIRCULACIÓN CONTINUA QUE IMPIDAN EL CRUCE SEGURO DE LOS PEATONES, POR LO QUE SE MÉXICO MANTENER EN ÓPTIMAS CONDICIONES LA INFRAESTRUCTURA URBANA QUE PERMITA LA MOVILIDAD DE LAS PERSONAS, SE LAS SOLICITUDES CIUDADANAS. CONTRATACIÓN Y LIQUIDACIÓN DE LOS TRABAJOS REFERENTES AL MANTENIMIENTO A PUENTES PEATONALES EN VIALIDADES PRIMARIAS DE LA CIUDAD DE MÉXICO	**LOS ARTÍCULOS: 134 DE LA CONSTITUCIÓN POLÍTICA DE LOS ESTADOS UNIDOS MEXICANOS; 3° INCISO "A", FRACCIÓN I, 23 INCISO "A", 24 INCISO "C", 44 FRACCIÓN I, INCISO "A", 61 y 63 FRACCIONES II DE LA LEY DE OBRAS PÚBLICAS DEL DISTRITO FEDERAL; 8-H FRACCIÓN VI Y 75-B DEL REGLAMENTO DE LA LEY DE OBRAS PÚBLICAS DEL DISTRITO FEDERAL.**	

ELABORÓ:
Ing. Francisco Maximo Izquierdo Ortiz

Vo Bo DE SUFICIENCIA PRESUPUESTAL

MAPP. Gerardo Calzada Stelle

AUTORIZO:
Ing. Juan Carlos Fuentes Ortiza

PRESIDENTE
Ing. Juan Carlos Fuentes Ortiza
Director General de Construcción de Obras Públicas

CONTRALOR CIUDADANO

CONTRALOR CIUDADANO

VOCAL
MAPP. Gerardo Calzada Stelle
Dirección General de Administración y Finanzas en la Secretaría de Obras y Servicios

VOCAL
Ing. Francisco Maximo Izquierdo Ortiz
Dirección de Construcción de Obras Públicas "A"

VOCAL
Ing. Rolando Alexander Fernández Betancourt
Dirección de Construcción de Obras Públicas "B"

VOCAL
Ing. Carlos Arturo Castañeda
Dirección de Construcción de Obras Públicas "C"

VOCAL
Mtro. Efraín Alvarez Martínez
Dirección de Construcción de Obras Públicas "D"

VOCAL
Dr. Roberto Bedoyn Salmerón
Dirección de Ingeniería de Costos y Consultoría de Construcción de Obras

VOCAL
C.P. Eudoxio Santamaría Manzel
Dirección de Administración de Apoyo a Obras Públicas

DICTAMEN QUE JUSTIFICAN LA EXCEPCIÓN A LA LICITACIÓN PÚBLICA, A TRAVÉS DEL PROCEDIMIENTO DE ADJUDICACIÓN DIRECTA, COMO MODALIDAD DE CONTRATACIÓN DE LA OBRA PÚBLICA. LO ANTERIOR, EN CUMPLIMIENTO A LO DISPUESTO EN LOS ARTÍCULOS: 134 DE LA CONSTITUCIÓN POLÍTICA DE LOS ESTADOS UNIDOS MEXICANOS; 3° INCISO "A", FRACCIÓN I, 23 INCISO "A", 24 INCISO "C", 44 FRACCIÓN I, INCISO "A", 61 y 63 FRACCIONES II DE LA LEY DE OBRAS PÚBLICAS DEL DISTRITO FEDERAL, 8-H FRACCIÓN VI Y 75 B, DEL REGLAMENTO DE LA LEY DE OBRAS PÚBLICAS DEL DISTRITO FEDERAL.

I.- ANTECEDENTES

La Secretaría de Obras y Servicios de la Ciudad de México, a través de la Dirección General de Construcción de Obras Públicas, tiene entre sus propósitos fundamentales de elaborar estudios, proyectos, construcción y supervisión de obras, tales como infraestructura vial, edificios públicos, centros culturales, escuelas de educación media y superior, parques deportivos, obras urbanas complementarias, puentes peatonales y en su caso, modificar las existentes, razón por la cual tiene un papel importante en el mejoramiento de los niveles de bienestar de los habitantes de la Ciudad de México.

Como consecuencia del daño severo que presenta el puente peatonal en los elementos de su superestructura (trabes, firme de compresión y columnas) en tres de sus secciones o claros, derivado del impacto de vehículos de grandes dimensiones, propiciado por la falta de galibo en esas secciones del puente peatonal como lo marca el reglamento. En consecuencia de esta condición previamente observada, la Gerencia de Obras y Mantenimiento perteneciente al Sistema de Transporte Colectivo Metro mediante oficio **Clave:70200,Ref:GOM/21-0391,** de fecha 29 de marzo de 2021 **(Anexo 1)**, solicita a la Dirección General de Construcción de Obras Públicas, solucionar de la forma más adecuada y segura para las personas usuarias, los daños visibles en el puente peatonal que comunica la acera sur de Viaducto Rio de la Piedad con la estación Velódromo Línea 9 del Metro, por lo cual se considera que se efectué el diagnóstico, diseño de la intervención integral y su respectiva ejecución de manera ágil para anticiparnos a cualquier percance que pudiera sufrir las personas usuarias.

Derivado de la situación descrita anteriormente, y en atención al oficio Clave:70200,Ref:GOM/21-0391, la Dirección de Construcción de Obras Públicas "A", adscrita a la Dirección General de Construcción de Obras Públicas, informa mediante oficio no. **CDMX/SOBSE/SI/DGCOP"A" /07.04.21/0007,** de fecha 07 abril de 2021 (**Anexo 2**), efectuó una inspección visual con el personal de la Dirección General de Obras Públicas y la asistencia de un DRO en estructuras, el cual realizó una inspección y evaluación para la realización de un dictamen, de las condiciones que guarda el puente peatonal. El personal técnico de la Dirección de Construcción de Obras Públicas "A" observa que el puente tiene una reparación previa a base de ángulos de acero a lo largo de la sección de las trabes mayormente dañadas, lo cual no impidió que las trabes siguieran presentando grietas de cortante a 45°, lo que indica un estado límite de falla ya que el concreto que recubre el acero de presfuerzo de las trabes se ha perdido en algunas zonas, por lo que pone en riesgo alto las tres secciones dañadas por un posible colapso.

Dado que la obra en mención se intervino de manera urgente por la gravedad del daño que presentaban las secciones del puente afectadas y así evitar la pérdida de vidas humanas y daños económicos mayores, la Dirección de construcción de Obras Públicas "A" mediante oficio no. **CDMX/SOBSE/SI/DGCOP/DCOP"A"/09.07.21/0004 (Anexo 3),** de fecha 09 de julio de 2021, solicita a Dirección de Administración de Apoyo a Obras Públicas que realice la gestión de recursos para el otorgamiento de la suficiencia presupuestal a los requerimientos de la obra ante la Secretaria de Administración y Finanzas, Subsecretaria de Egresos. De esta manera que la Dirección General de Administración y Finanzas mediante Oficio no. **CDMX/SOBSE/DGAF/4425/2021 (Anexo 4),** de fecha 30 de agosto de 2021, envía a la Dirección General de Construcción de Obras Públicas las requisiciones con suficiencia presupuestal que ha sido autorizada y mediante Oficio no. **CDMX/SOBSE/SI/DGCOP/DAAOP/SARFOP/31.08.21/001 (Anexo 5),** de fecha 31 de agosto de 2021, dirigido a la Dirección de Construcción de Obras Públicas "A", donde hace de su conocimiento sobre sobre la recaudación de recursos para la obra **"RETIRO Y DESMANTELAMIENTO DE TRES SECCIONES DE CLARO DEL PUENTE PEATONAL UBICADO EN VIADUCTO RIO DE LA PIEDAD Y CIRCUITO ATLETAS, COL. GRANJAS MÉXICO, ALCALDÍA IZTACALCO, EN LA CIUDAD DE MÉXICO, DERIVADO DE UNA EMERGENCIA".**

La Dirección General de Construcción de Obras Públicas mediante oficio. No. **CDMX/SOBSE/SI/DGCOP/01.09.21/008** asigna a la Dirección de Construcción de Obras Públicas "A" como Área responsable de la ejecución de los trabajos **(Anexo 6)**, para llevar a cabo las acciones que correspondan, en el ámbito de sus facultades y atribuciones conforme a la normatividad aplicable, para que realice todos los trámites necesarios para llevar a cabo los trabajos, relacionadas con el Proyecto de "Mantenimiento de Puentes Peatonales", la cual a su vez con oficio No. **CDMX/SOBSE/DGCOP/DCOP"A"/02.09.21/0004** encomienda a la Subdirección de Construcción de Obras Públicas "A2" desarrollar los trabajos mencionados **(Anexo 7),** y esta a su vez mediante oficio No. **CDMX/SOBSE/SI/DGCOP/DCOP"A"/03.09.21/0001 (Anexo 8),** designa a la Jefatura de Unidad Departamental de supervisión de Construcción "A5" para llevar a cabo la Residencia de Obra.

II. UBICACIÓN.

El Contratista, llevará a cabo las actividades en la siguiente ubicación, en donde se realizará la ejecución de los trabajos para la obra de **"RETIRO Y DESMANTELAMIENTO DE TRES SECCIONES DE CLARO DEL PUENTE PEATONAL UBICADO EN VIADUCTO RIO DE LA PIEDAD Y CIRCUITO ATLETAS, COL. GRANJAS MÉXICO, ALCALDÍA IZTACALCO, EN LA CIUDAD DE MÉXICO, DERIVADO DE UNA EMERGENCIA"**.

Coordenadas: **19°24'28.46"N 99° 6'5.81"W**

UBICACIÓN DE LA SECCIÓN DEL PUENTE A RETIRAR

III. DESCRIPCIÓN DE LA OBRA QUE SE PRETENDEN CONTRATAR.

La obra que el Gobierno de la Ciudad de México pretende contratar, es la consistente a el **"RETIRO Y DESMANTELAMIENTO DE TRES SECCIONES DE CLARO DEL PUENTE PEATONAL UBICADO EN VIADUCTO RIO DE LA PIEDAD Y CIRCUITO ATLETAS, COL. GRANJAS MÉXICO, ALCALDÍA IZTACALCO, EN LA CIUDAD DE MÉXICO, DERIVADO DE UNA EMERGENCIA A PRECIO UNITARIO Y TIEMPO DETERMINADO"**, mediante el procedimiento de **ADJUDICACIÓN DIRECTA.**

IV. EL PLAZO PARA LA EJECUCIÓN DE LA OBRA.

El plazo estimado para la realización de la obra de desmontaje, retiro y demolición es de abril a septiembre de 2021, a partir del inicio de la obra y hasta la conclusión de las misma, siendo el plazo acorde, conforme a la magnitud de las afectaciones. Dicho programa podrá ser modificado en los términos establecidos en la normatividad correspondiente.

V. RESULTADO DE LA INVESTIGACIÓN DE MERCADO QUE SOPORTA EL PROCEDIMIENTO DE CONTRATACIÓN PROPUESTO.

El Gobierno de la Ciudad de México, a través de la Secretaría de Obras y Servicios, por conducto de la Dirección General de Construcción de Obras Públicas, para la realización del estudio de mercado correspondiente, consideró la base de datos del registro de su padrón de contratistas, la cual contiene información de cumplimiento de contratos de años anteriores, de las empresas que han realizado trabajos similares, que cuentan con capacidad técnica, solvencia económica y un historial de cumplimiento de contratos celebrados con Dependencias y Entidades de la Administración Pública de la Ciudad de México. Lo anterior, con el objeto de asegurar las mejores condiciones disponibles de contratación para el Estado.

VI. PROCEDIMIENTO DE CONTRATACIÓN PROPUESTO, FUNDANDO EL SUPUESTO DE EXCEPCIÓN A LA LICITACIÓN PÚBLICA QUE RESULTE PROCEDENTE PARA LLEVAR A CABO LA ADJUDICACIÓN DIRECTA Y MOTIVANDO LA PROPUESTA MEDIANTE LA DESCRIPCIÓN DE LAS RAZONES EN QUE SE SUSTENTA LA MISMA.

La Dependencia propone que la adjudicación del contrato de Obra Pública sea a través del procedimiento de **ADJUDICACIÓN DIRECTA**, lo que garantizará que el inicio de los trabajos se lleve a cabo con la prontitud y celeridad requeridas, acatando las indicaciones del Gobierno de la Ciudad de México de atender de manera pronta y expedita, los trabajos necesarios.

Lo anterior, en virtud de que, de celebrarse una licitación pública se provocarían pérdidas económicas, políticas y sociales considerables, que se reflejarían en el desarrollo económico y social de la Ciudad de México, al no atenderse de manera inmediata y considerando la emergencia de realizar la obra ante un posible accidente en cualquier momento ocasionado por el colapso de las secciones dañadas del puente.

El procedimiento de adjudicación propuesto, se encuentra debidamente fundamentado en lo que establecen los artículos 134 de la Constitución Política de los Estados Unidos Mexicanos; artículo 3° inciso "a", fracción I, 23 inciso "a", 24 inciso "c", 44 fracción I, inciso "a", 61 y 63 fracción II de la Ley de Obras Públicas del Distrito Federal; 8-H fracción VI y 75 B del Reglamento de la Ley de Obras Públicas del Distrito Federal.

VII. EL MONTO ESTIMADO DE LA CONTRATACIÓN Y LA FORMA DE PAGO PROPUESTA.

El monto estimado por la Dependencia para la contratación de la Obra Pública, al que pertenece la obra denominada, **"RETIRO Y DESMANTELAMIENTO DE TRES SECCIONES DE CLARO DEL PUENTE PEATONAL UBICADO EN VIADUCTO RIO DE LA PIEDAD Y CIRCUITO ATLETAS, COL. GRANJAS MÉXICO, ALCALDÍA IZTACALCO, EN LA CIUDAD DE MÉXICO, DERIVADO DE UNA EMERGENCIA"**, el monto aproximado de estos trabajos se considera de **$1,521,438.59 (un millón quinientos veintiún mil cuatrocientos treinta y ocho pesos 59/100 M.N.)**, I.V.A. incluido.

El importe fue establecido en concordancia a la evaluación hecha por el Gobierno de la Ciudad de México, a través de la Secretaría de Obras y Servicios, por conducto de la Dirección General de Construcción de Obras Públicas. La forma de pago será a través de estimaciones con periodos máximos mensuales, mismas que se acompañarán de la documentación que acredite la procedencia de su pago, conforme a las instrucciones de la Residencia de Obra.

VIII. NOMBRE DE LA PERSONA FÍSICA O MORAL PROPUESTA PARA LA ADJUDICACIÓN DIRECTA, DETALLANDO SUS DATOS GENERALES, CAPACIDAD TÉCNICA Y EXPERIENCIA.

El Gobierno de la Ciudad de México, a través de la Secretaría de Obras y Servicios, dispone de una base de datos (padrón de contratistas) de empresas constructoras y prestadoras de servicios confiables, de las cuales se seleccionó a la empresa **"Constructora y Edificadora Nueva Generación, S.A. de C.V."**, toda vez que cuenta con capacidad de respuesta inmediata, probada experiencia en trabajos similares con esta dependencia, así como con los recursos técnicos, financieros y demás que sean necesarios, de acuerdo con las características, complejidad y magnitud de los trabajos a realizar y que no se encuentra inhabilitada por la Secretaría de la Función Pública, para suscribir contratos con la Administración Pública de la Ciudad de México.

IX. ACREDITAMIENTO DE LOS CRITERIOS DE ECONOMÍA, EFICACIA, EFICIENCIA, IMPARCIALIDAD Y HONRADEZ, EN QUE SE FUNDA Y MOTIVA LA SELECCIÓN DEL PROCEDIMIENTO DE CONTRATACIÓN.

ACREDITAMIENTO DEL CRITERIO DE ECONOMÍA.

Se opta por llevar a cabo el procedimiento de Adjudicación Directa para este caso, fundamentado en el artículo 24 inciso "C" de la Ley de Obras Públicas del Distrito Federal, garantizará que los trabajos se lleven a cabo con la prontitud y celeridad requerida, atendiendo las indicaciones del Gobierno de la Ciudad de México, lo cual ahorrará al Estado pérdidas económicas por cada día de atraso en el inicio de los trabajos así como evitar un inminente accidente, el cual conllevaría un gasto a un mayor así como pérdidas irreparables.

Comparado con una Licitación Pública, la Adjudicación Directa conlleva un menor costo para el Gobierno del Distrito Federal en la contratación de los trabajos, basándose en los costos de una Licitación, considerando lo que cuesta la elaboración de bases, reuniones, elaboración y publicación de la convocatoria, visitas, atención de inconformidades y aclaraciones; así como el costo que representa tener funcionando oportunamente y sin retraso. Cabe señalar que los costos se ven de igual manera abatidos durante el proceso de ejecución de la obra ya que la empresa adjudicada cuenta con una amplia experiencia demostrable en obras del mismo tipo a la que alude este dictamen, resultando en una obra más económica dado el criterio de solvencia económica.

ACREDITAMIENTO DEL CRITERIO DE EFICACIA.

Por medio del proceso de Adjudicación Directa, se podrá realizar con oportunidad y conforme a las características requeridas la contratación de los servicios, efectuar los trabajos con mayor celeridad, evitando el costo por oportunidad, por cualquier retraso y posibles problemas a la

población atendiendo de inmediato a la necesidad de ejecutar los trabajos, con esto se obtendrán las mejores condiciones de contratación y se cumplirá con los objetivos que se persiguen, la cual no se lograría de manera óptima por el procedimiento de Licitación Pública.

ACREDITAMIENTO DEL CRITERIO DE EFICIENCIA.

En virtud de que es indispensable garantizar el restablecimiento de las condiciones de seguridad a la población afectada, que los trabajos deberán iniciarse de inmediato y, toda vez que derivado de la revisión exhaustiva de las empresas que conforman el padrón de contratistas de la Secretaría de Obras y Servicios, se determinó que la empresa propuesta cuenta con la capacidad de respuesta inmediata, lo cual ha demostrado en base a la experiencia reflejada con relación a trabajos similares y con el equipo propio, con personal técnico idóneo y la capacidad financiera necesaria para iniciar de inmediato los trabajos. Lo anterior, asegura al Estado las mejores condiciones disponibles en cuanto a precio, calidad, financiamiento, oportunidad y demás circunstancias pertinentes de los trabajos que se pretenden realizar.

ACREDITAMIENTO DEL CRITERIO DE IMPARCIALIDAD.

Para la adjudicación de la Obra Pública que se pretende contratar, el Gobierno de la Ciudad de México, a través de la Secretaría de Obras y Servicios, por conducto de la Dirección General de Construcción de Obras Públicas, dispone de los elementos necesarios y suficientes para hacer constar la falta de designio anticipado o de prevención a favor o en contra de alguna de las empresas que conforman el padrón de contratistas de la Secretaría de Obras y Servicios, lo cual garantiza la rectitud con que actúan los servidores públicos involucrados en el procedimiento de contratación.

ACREDITAMIENTO DEL CRITERIO DE HONRADEZ.

En la celebración del Contrato de Obra Pública, la Dirección General de Construcción de Obras Públicas, tomará en cuenta: la rectitud, responsabilidad e integridad en la actuación, con estricto apego al Marco Jurídico aplicable, tanto de los servidores públicos como de la empresa adjudicada.

ACREDITAMIENTO DEL CRITERIO DE TRANSPARENCIA.

La aplicación, erogación, comprobación, rendición de cuentas y transparencia de los recursos autorizados para la ejecución de la Obra Pública relativa a la **"RETIRO Y DESMANTELAMIENTO DE TRES SECCIONES DE CLARO DEL PUENTE PEATONAL UBICADO EN VIADUCTO RIO DE LA PIEDAD Y CIRCUITO ATLETAS, COL. GRANJAS MÉXICO, ALCALDÍA IZTACALCO, EN LA CIUDAD DE MÉXICO, DERIVADO DE UNA EMERGENCIA"**, se sujetarán a lo establecido en la Ley de Obras Públicas del Distrito Federal, su Reglamento y demás disposiciones normativas aplicables. Asimismo, la Secretaría de Obras y Servicios por conducto de la Dirección General de Construcción de Obras Públicas facilitará que la Auditoría Superior de la Ciudad de México y/o cualquier órgano fiscalizador competente en el ámbito de sus atribuciones puedan realizar en cualquier momento, la inspección, fiscalización y vigilancia de los recursos aplicables en la contratación de dicha obra. Lo anterior, sin menoscabo de las acciones correspondientes a la

Contraloría General de la Ciudad de México y a la Contraloría Interna de la Secretaría de Obras y Servicios.

La Dirección General de Construcción de Obras Públicas integrará debidamente el expediente único de finiquito de contratos de obra correspondiente, que compruebe todas y cada una de las acciones del ejercicio de los recursos, conforme a las previsiones de las Políticas Administrativas, Bases y Lineamientos en materia de obra pública.

X. MOTIVACIÓN

Derivado del daño estructural que tiene actualmente el puente peatonal en los elementos de su superestructura (trabes, firme de compresión y columnas) en tres de sus secciones o claros, derivado del impacto de vehículos de grandes dimensiones, propiciado por la falta de galibo en esas secciones del puente peatonal como lo marca el reglamento. En consecuencia de esta condición previamente observada, la Gerencia de Obras y Mantenimiento perteneciente al Sistema de Transporte Colectivo Metro mediante oficio **Clave:70200,Ref:GOM/21-0391,** de fecha 29 de marzo de 2021 **(Anexo 1)**, solicita a la Dirección General de Construcción de Obras Públicas, solucionar de la forma más adecuada y segura para las personas usuarias. El personal técnico de la Dirección de Construcción de Obras Públicas "A" observa que el puente tiene una reparación previa a base de ángulos de acero a lo largo de la sección de las trabes mayormente dañadas, lo cual no impidió que las trabes siguieran presentando grietas de cortante a 45°, lo que indica un estado límite de falla ya que el concreto que recubre el acero de presfuerzo de las trabes se ha perdido en algunas zonas y de igual forma se observan 3 trabes ligeramente giradas lo que conlleva esfuerzos a torción con los que no fueron diseñados esos elementos, por lo que pone en riesgo alto de colapso a las secciones dañadas del puente, lo que conllevaría en la posible perdida de vidas humanas y económicas en caso de un colapso de las secciones dañadas.

XI. FUNDAMENTO LEGAL.

El fundamento Legal de presente Dictamen, es con base en los articulos: 134 de la Constitución Política de los Estados Unidos Mexicanos; 3° inciso "a", fracción I, 23 inciso "a", 24 inciso "c", 44 fracción I, inciso "a", 61 y 63 fracciones II de la Ley de Obras Públicas del Distrito Federal, 8-H fracción VI y 75 B del Reglamento de la Ley de Obras Públicas del Distrito Federal.

CONSTITUCIÓN POLÍTICA DE LOS ESTADOS UNIDOS MEXICANOS

Articulo 134.- Los recursos económicos de que dispongan la Federación, los Estados, los Municipios, el Distrito Federal y los Órganos Político-Administrativos de sus demarcaciones territoriales, se administrarán con eficiencia, eficacia, economía, transparencia y honradez para satisfacer los objetivos a los que estén destinados.

Los resultados del ejercicio de dichos recursos serán evaluados por las instancias técnicas que establezcan, respectivamente, la Federación y las entidades federativas, con el objeto de propiciar

que los recursos económicos se asignen en los respectivos presupuestos en los términos del párrafo precedente. Lo anterior, sin menoscabo de lo dispuesto en los artículos 26, Apartado C, 74, fracción VI y 79 de esta Constitución.

Las adquisiciones, arrendamientos y enajenaciones de todo tipo de bienes, prestación de servicios de cualquier naturaleza y la contratación de obra que realicen, se adjudicarán o llevarán a cabo a través de licitaciones públicas mediante convocatoria pública para que libremente se presenten proposiciones solventes en sobre cerrado, que será abierto públicamente, a fin de asegurar al Estado las mejores condiciones disponibles en cuanto a precio, calidad, financiamiento, oportunidad y demás circunstancias pertinentes.

Cuando las licitaciones a que hace referencia el párrafo anterior no sean idóneas para asegurar dichas condiciones, las leyes establecerán las bases, procedimientos, reglas, requisitos y demás elementos para acreditar la economía, eficacia, eficiencia, imparcialidad y honradez que aseguren las mejores condiciones para el Estado.

El manejo de recursos económicos federales por parte de las entidades federativas, los municipios y las demarcaciones territoriales de la Ciudad de México, se sujetará a las bases de este artículo y a las leyes reglamentarias. La evaluación sobre el ejercicio de dichos recursos se realizará por las instancias técnicas de las entidades federativas a que se refiere el párrafo segundo de este artículo.

LEY DE OBRAS PÚBLICAS DEL DISTRITO FEDERAL

Articulo 3°. Para los efectos de esta Ley, se considera obra pública:

A) La obra, dentro de la cual podrán estar:

I.- La excavación, construcción, instalación, conservación, mantenimiento, reparación y demolición de bienes inmuebles;

(...)

Artículo 23.- Las dependencias, órganos desconcentrados, delegaciones y entidades podrán convocar, adjudicar o llevar a cabo obra pública, solamente cuando cuenten con recursos disponibles dentro de su presupuesto aprobado.

En casos excepcionales y previa autorización de la Secretaría de Finanzas, las dependencias, órganos desconcentrados, delegaciones y entidades podrán convocar, adjudicar y formalizar contratos sin contar con los recursos disponibles en su presupuesto del ejercicio en curso, así como también contratos cuya vigencia inicie en el ejercicio fiscal siguiente de aquél en el que se formalizan. Los referidos contratos estarán sujetos a la disponibilidad presupuestaria del año en el

que se prevé el inicio de la erogación correspondiente, por lo que sus efectos estarán condicionados a la existencia de los recursos presupuestarios respectivos, sin que la no realización de la condición suspensiva origine responsabilidad alguna para las partes. Cualquier pacto en contrario a lo dispuesto en este párrafo se considerará nulo.
Tratándose de obra se requerirá, además de contar con los estudios y con el proyecto ejecutivo de la obra o, en su caso, con un grado de avance que asegure que la obra se desarrollará ininterrumpidamente al contarse con las oportunas soluciones en el proceso ejecutivo de aspectos que hubieran quedado pendientes; normas de construcción; especificaciones en su caso, especificaciones particulares de cada proyecto; programa de ejecución, y cuando sea necesario el programa de suministro y un costo estimado de la obra.

Se exceptúan de lo anterior:

a) Los casos en los que, de acuerdo con la obra a realizar, técnicamente solo sean necesarios los términos de referencia o las especificaciones de trabajo o los planos o croquis que precisen los trabajos a realizar, independientemente de las especificaciones técnicas y normas de construcción que emita la secretaría y resulten aplicables;

(...)

Artículo 24.- La obra pública por regla general se adjudicará a través de licitaciones públicas mediante convocatoria pública para que libremente se presenten proposiciones que cumplan legal, técnica, económica, financiera, y administrativamente de acuerdo con lo solicitado por las dependencias, órganos desconcentrados, delegaciones y entidades de la Administración Pública del Distrito Federal, en sobre cerrado, que serán abiertos públicamente a fin de asegurar a la Administración Pública del Distrito Federal las mejores condiciones disponibles en cuanto a calidad, financiamiento, oportunidad, precio, y demás circunstancias pertinentes de acuerdo a lo que establece la presente Ley.

Las dependencias, órganos desconcentrados, delegaciones y entidades, bajo su Responsabilidad, y cumpliendo los requisitos establecidos en esta Ley y su Reglamento, podrán contratar obra pública mediante los procedimientos que a continuación se señalan:

(...)

C) Adjudicación directa.

(...)

Artículo 44.- Los contratos de obra pública para efectos de esta Ley, podrán ser de tres tipos:

I. A base de precios unitarios, en cuyo caso el importe de la remuneración que deba cubrirse al contratista se hará:

a) En el caso de obra, por unidad de concepto de trabajo terminado;

Artículo 61.- En los supuestos y con sujeción a las formalidades que prevén los artículos 62 y 63 de esta Ley, las dependencias, órganos desconcentrados, delegaciones y entidades, bajo su responsabilidad, cuando el procedimiento de licitación pública no sea idóneo, podrán preferir no llevar a cabo dicho procedimiento de licitación pública y celebrar contratos de obra pública, a través de optar por un procedimiento de invitación restringida a cuando menos tres participantes o de adjudicación directa.

En estos casos se deberá dar aviso a la Contraloría para su intervención. La preferencia que las dependencias, órganos desconcentrados, delegaciones o entidades ejerzan, deberá fundamentarse según las circunstancias que concurran en cada caso, en criterios de economía, eficacia, eficiencia, imparcialidad y honradez, de manera que aseguren las mejores condiciones para la Administración Pública del Distrito Federal. En el dictamen a que se refiere el Artículo 41 deberá acreditar, de entre los criterios mencionados, aquéllos en que se funda el ejercicio de la opción, y contendrá, además:

I. El valor del contrato;

II. La nacionalidad del contratista;

III. Una descripción general de la obra pública, y

IV. En forma explícita, las razones sociales, técnicas, legales, económicas, financieras, así como administrativas que den lugar al ejercicio de la preferencia.

De las operaciones que se realicen conforme lo señalado en el Artículo 63, los titulares de las dependencias, órganos desconcentrados, delegaciones y entidades, a más tardar el último día hábil de cada mes, enviarán a la Secretaría de Finanzas y a la Contraloría el informe de las operaciones autorizadas en el mes calendario inmediato anterior, acompañando copia de su dictamen correspondiente.

Artículo 63.- Sin perjuicio de lo previsto por el artículo anterior, las dependencias, órganos desconcentrados, delegaciones y entidades, bajo su responsabilidad, podrán preferir contratar obra pública a través de optar por un procedimiento de invitación a cuando menos tres participantes o de adjudicación directa, cuando la licitación pública no sea idónea, y siempre que:

(...)

II. Peligre la integridad física de personas o se altere el orden social, la economía, los servicios públicos, la salubridad, la seguridad o el ambiente de alguna zona del Distrito Federal o área afectada, por la posibilidad de ocurrencia o como consecuencia de desastres producidos por fenómenos naturales, por casos fortuitos o de fuerza mayor, o existan circunstancias que puedan provocar pérdidas o costos adicionales importantes por una contratación normal;

(...)

REGLAMENTO DE LA LEY DE OBRAS PÚBLICAS DEL DISTRITO FEDERAL

Artículo 8-H.- Para el cumplimiento de su objeto, los Subcomités de Obras, además de las que expresamente señala la Ley, tendrán las siguientes facultades y obligaciones:

(...)

VI. Dictaminar sobre la procedencia de los casos de excepción previstos en el artículo 63 de la ley;

(...)

Artículo 75-B.- Las adjudicaciones directas que resulten de la aplicación de las excepciones indicadas en el artículo 63 de la Ley y cuyo importe sea superior a los montos establecidos en el Decreto de Presupuesto de Egresos del Distrito Federal que corresponda, excepto los casos previstos en las fracciones III, VI, XIV y XVI, se sujetarán a lo siguiente:

I. Conforme al dictamen indicado en el artículo 61 de la Ley, las dependencias, órganos desconcentrados, delegaciones y entidades elegirán a la persona física o moral que disponga de la capacidad técnica, legal, financiera y administrativa de disponibilidad inmediata para la planeación y presupuestación de los trabajos; le solicitarán la cotización de los trabajos por ejecutar, ya sea a precios unitarios o a precio alzado, para lo cual deben proporcionarle los antecedentes que se requieran, tales como: estudios previos, proyecto ejecutivo, especificaciones, términos de referencia, modelo de contrato, catálogo de conceptos con cantidades de obra y sus respectivos alcances y correspondencia en su caso con las Normas de Construcción de la Administración Pública del Distrito Federal, los plazos de ejecución de los trabajos, los anticipos por otorgar, así como la forma de presentación de la cotización, incluyendo formatos tipo;

II. Las dependencias, órganos desconcentrados, delegaciones y entidades revisarán el presupuesto que presente la persona física o moral adjudicada, incluyendo las matrices de análisis, verificando que se hayan estructurado conforme a la metodología indicada en las Políticas, y que los precios y por lo tanto la cotización se mantengan dentro del mercado;

Una vez revisada la cotización, las dependencias, órganos desconcentrados, delegaciones y entidades, procederán bajo su responsabilidad a la formalización del contrato respectivo, incluyendo en éste, una cláusula que estipule la intervención de la Dirección de Ingeniería de Costos dependiente de la Coordinación Técnica de la Secretaría, conforme lo señalado al respecto en las Políticas; y.

III. Previo al pago del 50% del contrato respectivo, las dependencias, órganos desconcentrados, delegaciones y entidades, enviarán el presupuesto a la Dirección de Ingeniería de Costos dependiente de la Coordinación Técnica de la Secretaría, la que llevará a cabo una revisión selectiva de los precios unitarios que lo integran, conforme a la

XIII. LUGAR, FECHA Y RESPONSABLES.

El presente dictamen se elaboró el día 14 de octubre de 2021, con la intervención de los servidores públicos cuyos nombres y cargos se registran a continuación, firmando al margen y al calce para su constancia:

Elaboró
J.U.D. de Supervisión de
Construcción "A5"

Arq. Nancy Fabiola Moncada
Barragán

Revisó
Subdirector de Construcción de
Obras Públicas "A2"

Ing. Raúl Márquez Martínez

Vo. Bo.
Director de Construcción de Obras Públicas "A"

Ing. Francisco Máximo Izquierdo Ortiz

Esta hoja de firmas corresponde al DICTAMEN QUE JUSTIFICAN LA EXCEPCIÓN A LA LICITACIÓN PÚBLICA, A TRAVÉS DEL PROCEDIMIENTO DE ADJUDICACIÓN DIRECTA, COMO MODALIDAD DE CONTRATACIÓN DE LA OBRA PÚBLICA, PARA LA OBRA "RETIRO Y DESMANTELAMIENTO DE TRES SECCIONES DE CLARO DEL PUENTE PEATONAL UBICADO EN VIADUCTO RIO DE LA PIEDAD Y CIRCUITO ATLETAS, COL. GRANJAS MÉXICO, ALCALDÍA IZTACALCO, EN LA CIUDAD DE MÉXICO, DERIVADO DE UNA EMERGENCIA A PRECIO UNITARIO Y TIEMPO DETERMINADO".

(ANEXO 1)

SISTEMA DE TRANSPORTE COLECTIVO

GERENCIA DE OBRAS Y MANTENIMIENTO

SECRETARIA DE OBRAS Y SERVICIOS
Con anexos
07 ABR. 2021
RECIBIDO
SUBSECRETARIA DE INFRAESTRUCTURA
DIRECCIÓN GENERAL DE CONSTRUCCIÓN DE OBRAS PÚBLICAS
DIRECCIÓN DE CONSTRUCCIÓN DE OBRAS PÚBLICAS "A"
HORA 12:40 POR Fernando

Clave: 70200

Ref: GOM/21-0391

Ciudad de México, a 29 de marzo de 2021

Ing. Juan Carlos Fuentes Ortiz
Dirección General de Construcción de Obras Públicas
P R E S E N T E

Hago propicia la ocasión para enviarle atentos saludos. Por este medio, el Sistema de Transporte Colectivo de la Ciudad de México solicita el apoyo de la Dirección a su digno cargo para solucionar de la forma más adecuada y segura para las personas usuarias, los daños visibles en el puente peatonal que comunica la acera sur de Viaducto Río Piedad con la estación Velódromo Línea 9 del Metro. Dicha estructura presenta una grieta en la superficie de circulación peatonal, observable en el anexo fotográfico.

Consideramos oportuno que se efectué el diagnóstico, diseño de la intervención integral y su respectiva ejecución de manera ágil para anticiparnos a cualquier percance que pudieran sufrir las personas usuarias.

Agradezco sus atenciones de manera anticipada y me reitero a su disposición para coordinar los esfuerzos que resulten necesarios.

A t e n t a m e n t e

SECRETARÍA DE OBRAS Y SERVICIOS
- 7 ABR. 2021
RECIBIDO
SUBSECRETARIA DE INFRAESTRUCTURA
DIRECCIÓN DE CONSTRUCCIÓN DE OBRAS PÚBLICAS A2
HORA 1:55pm POR Nora S

SECRETARIA DE OBRAS Y SERVICIOS
07 ABR. 2021 0008
RECIBIDO
SUBSECRETARIA DE INFRAESTRUCTURA
DIRECCIÓN GENERAL DE CONSTRUCCIÓN DE OBRAS PÚBLICAS
HORA 11:09 POR

Ing. Alejandra Flores Saldívar
Gerente de Obras y Mantenimiento.

C.c.p.- Dra. Florencia Serranía Soto, Directora General
Mtro. Jesús Antonio Esteve Medina, Secretario de Obras y Servicios.
Lic. Julio Iver Martínez Toledo, Director de Medios del STC.
Minutario de la Dirección General.

FSSJ/JMT/

UBICACIÓN DEL PUENTE PEATONAL

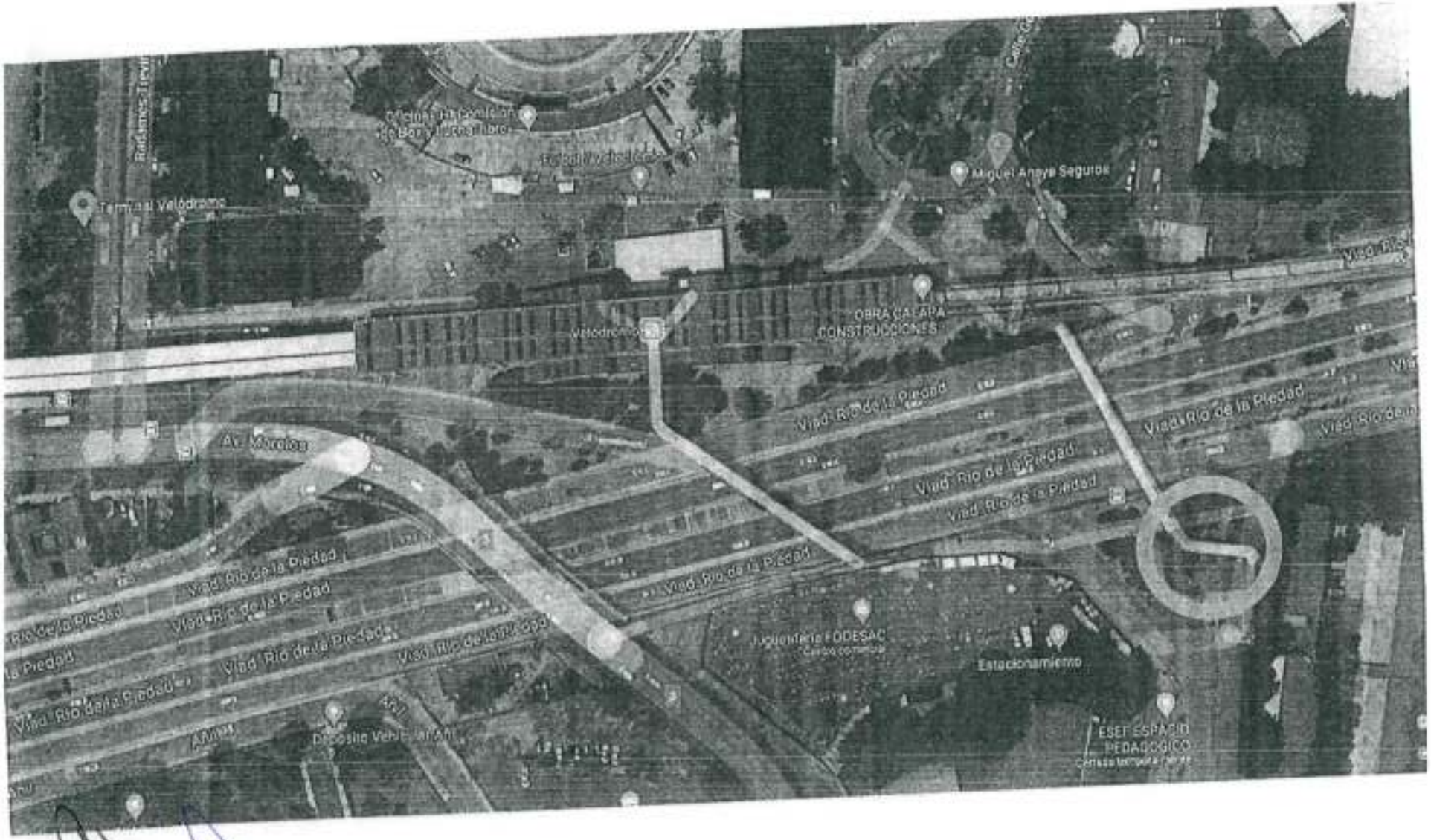

SISTEMA DE TRANSPORTE COLECTIVO

Daños en puente peatonal
Viaducto acera sur / Estación Velódromo Línea 9

Anexo fotográfico

29 de marzo 2021

DAÑOS OBSERVABLES EN SUPERFICIE DE CIRCULACIÓN PEATONAL

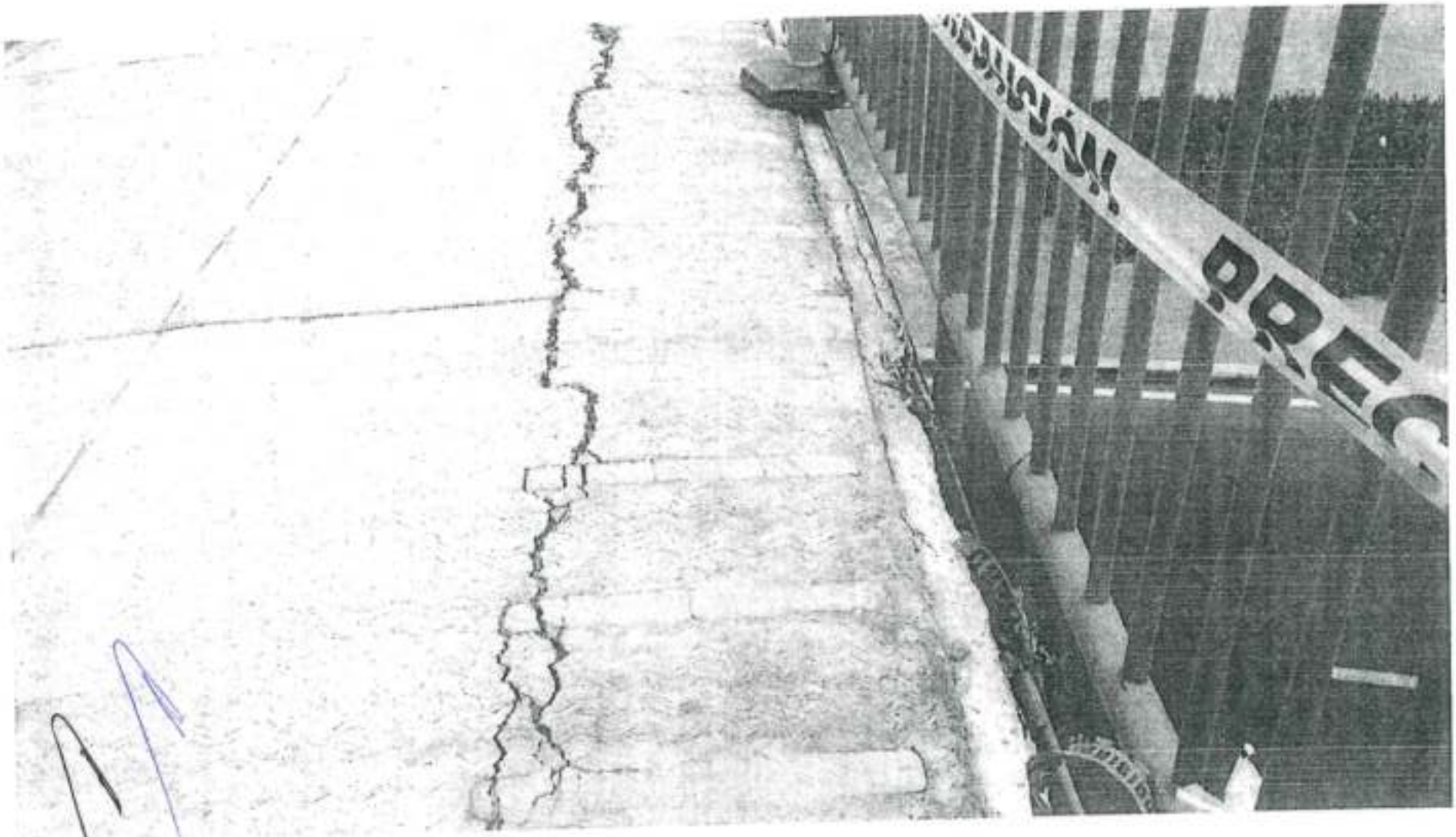

DAÑOS OBSERVABLES EN SUPERFICIE DE CIRCULACIÓN PEATONAL

DAÑOS OBSERVABLES EN SUPERFICIE DE CIRCULACIÓN PEATONAL

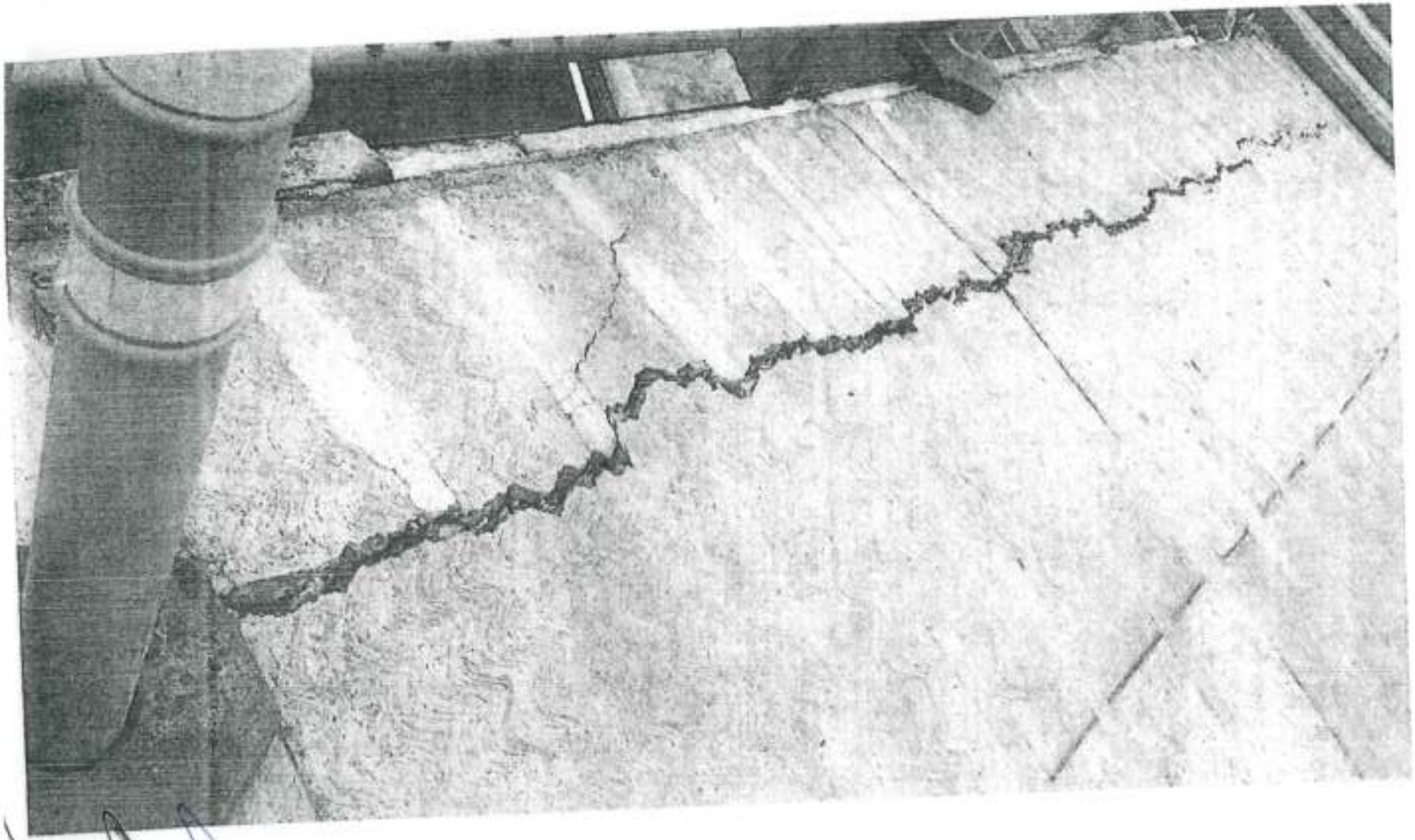

DAÑOS OBSERVABLES EN SUPERFICIE DE CIRCULACIÓN PEATONAL

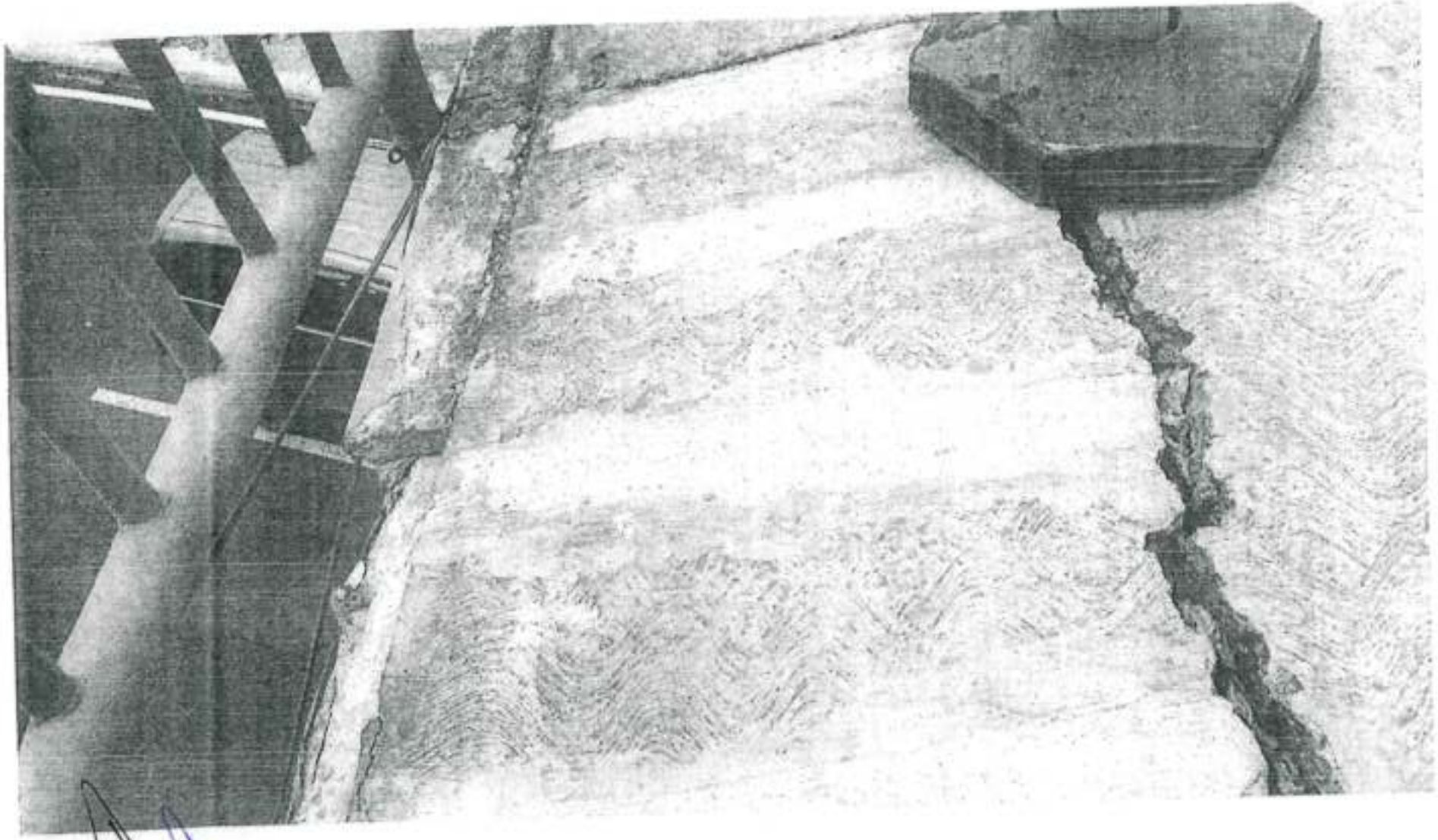

DAÑOS OBSERVABLES EN SUPERFICIE DE CIRCULACIÓN PEATONAL

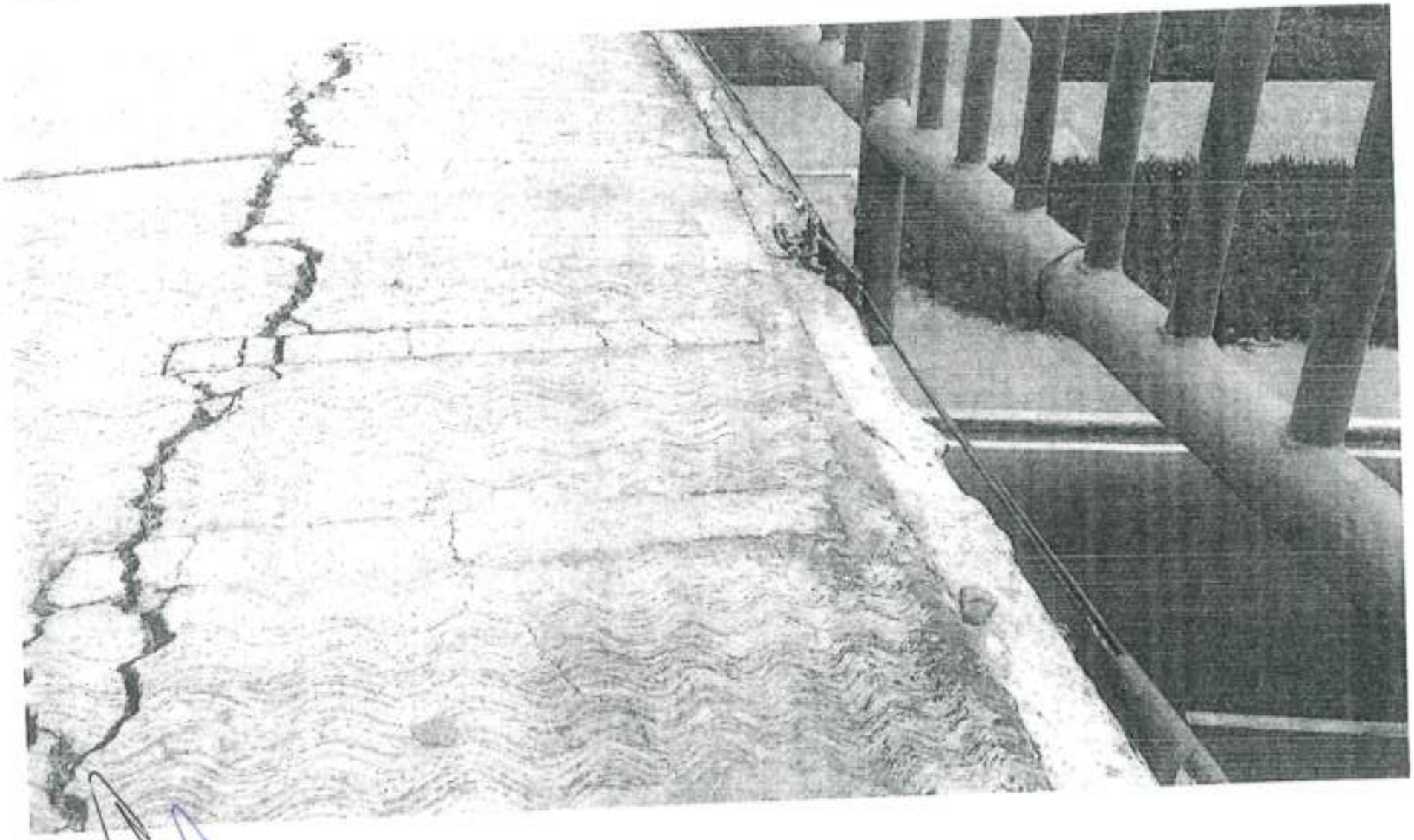

DAÑOS OBSERVABLES EN SUPERFICIE DE CIRCULACIÓN PEATONAL

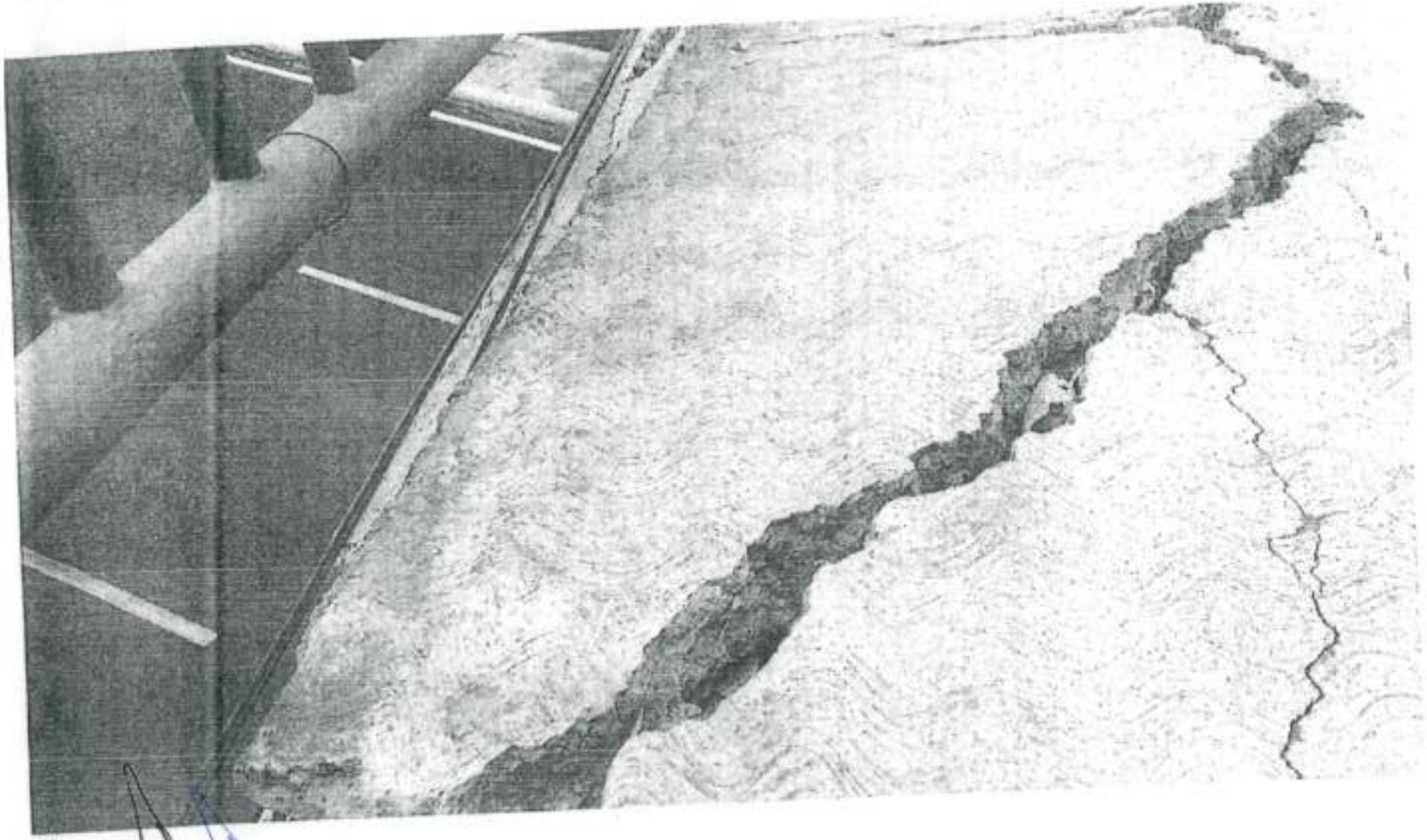

DAÑOS OBSERVABLES EN SUPERFICIE DE CIRCULACIÓN PEATONAL

DAÑOS OBSERVABLES EN SUPERFICIE DE CIRCULACIÓN PEATONAL

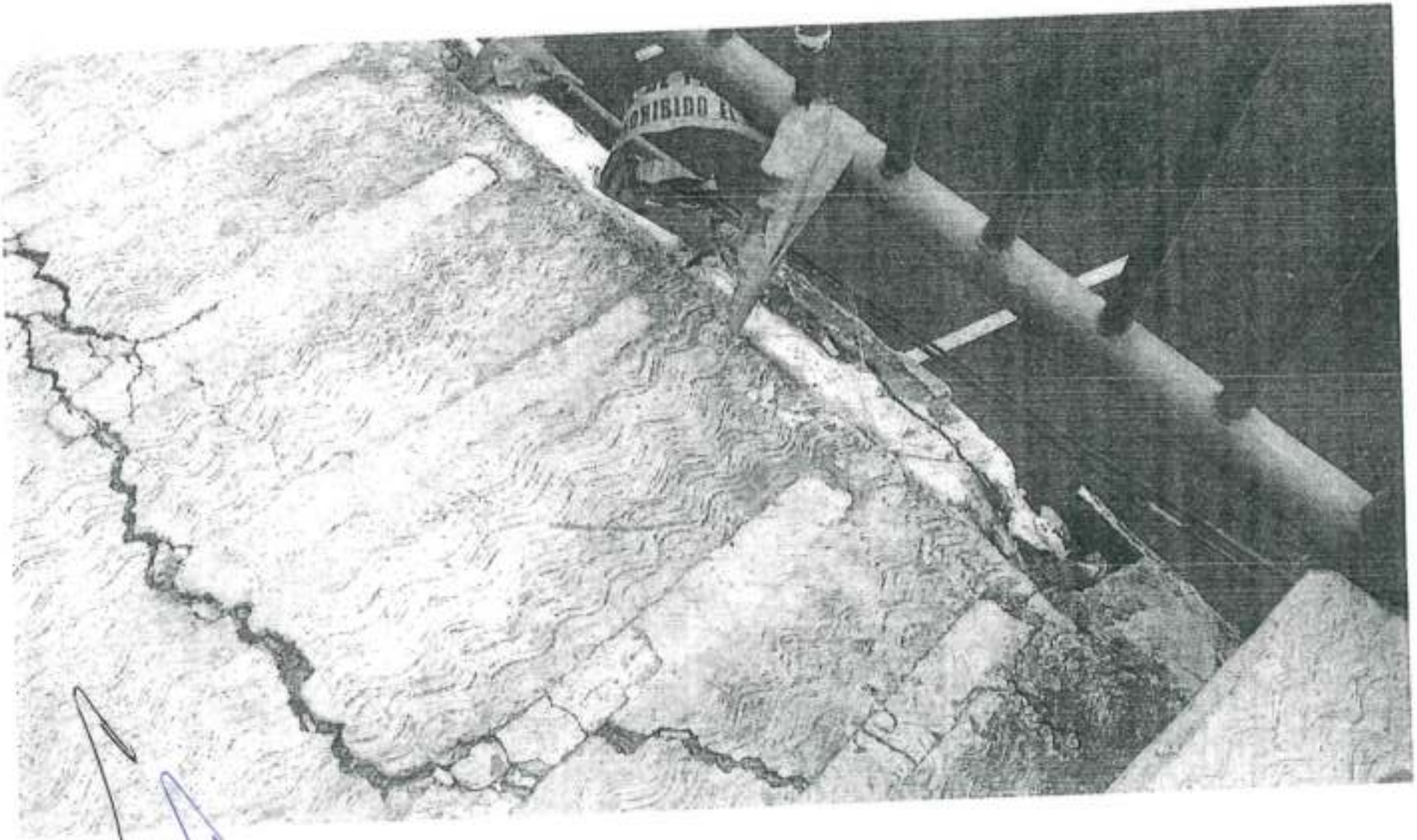

DAÑOS OBSERVABLES EN SUPERFICIE DE CIRCULACIÓN PEATONAL

DAÑOS OBSERVABLES EN ESTRUCTURA

DAÑOS OBSERVABLES EN ESTRUCTURA

UBICACIÓN DEL PUENTE PEATONAL

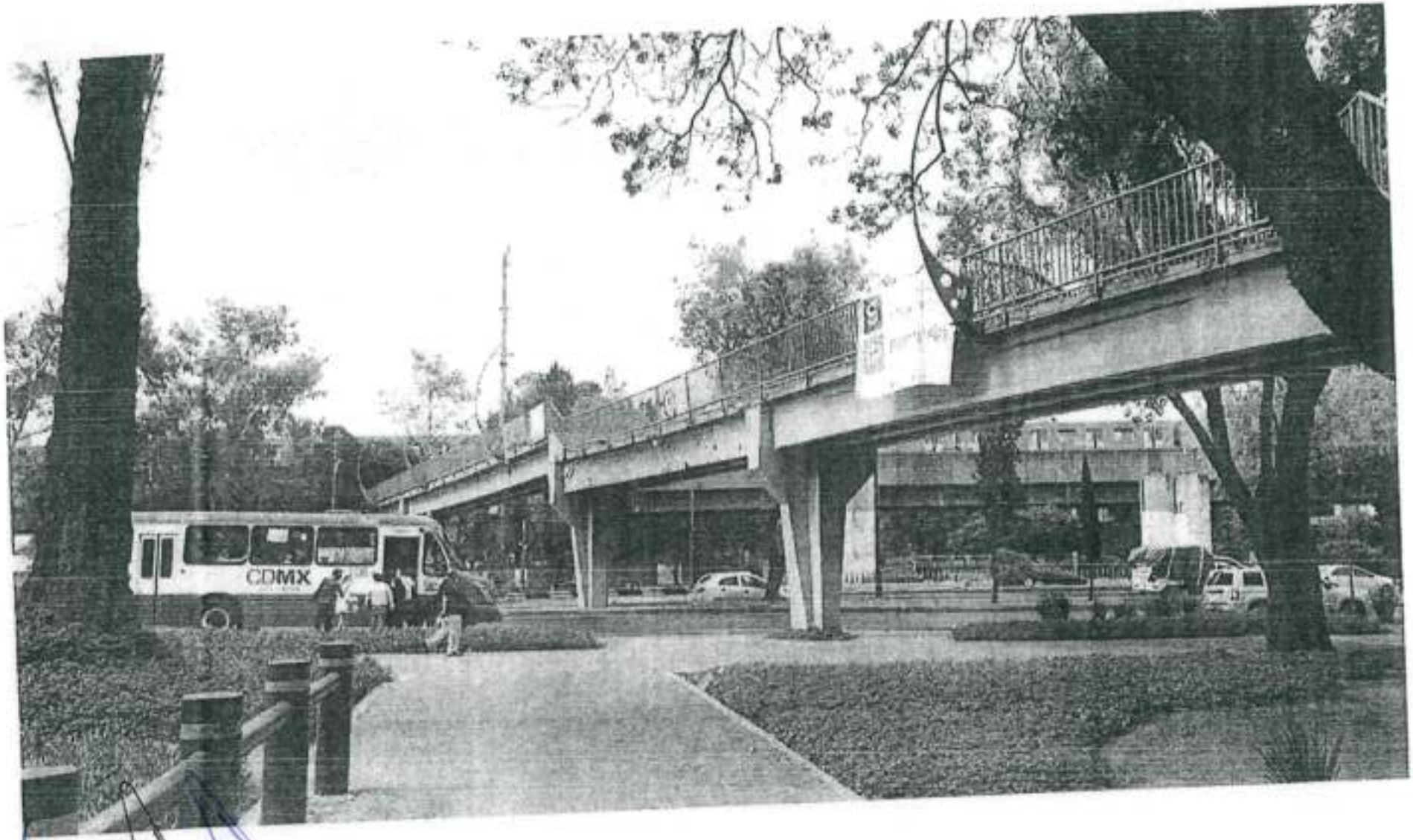

UBICACIÓN DEL PUENTE PEATONAL

(ANEXO 2)

GOBIERNO DE LA CIUDAD DE MÉXICO

SECRETARÍA DE OBRAS Y SERVICIOS
Subsecretaría De Infraestructura
Dirección General de Construcción de Obras Públicas
Dirección de Construcción de Obras Públicas "A"

MÉXICO TENOCHTITLAN
SIETE SIGLOS DE HISTORIA

ACTISE

Ciudad de México a 07 de abril de 2021

CDMX/SOBSE/SI/DGCOP"A"/07.04.21/0007

Ing. Alejandra Flores Saldívar
Gerente de Obras y Mantenimiento
del Sistema de Transporte Colectivo Metro

Presente

En atención a su oficio de **Clave:70200, Ref:GOM/21-0391**, de fecha 29 de marzo de 2021, en donde nos hace referencia al puente peatonal que comunica la acera sur de Viaducto Rio de la Piedad con la estación Velódromo Línea 9 de sus instalaciones, el cual presenta una grieta en la superficie de circulación peatonal, nos solicita lo siguiente:

".. que se efectué el diagnostico, diseño de la intervención integral y su respectiva ejecución de manera ágil para anticiparnos a cualquier percance que pudiera sufrir las personas usuarias." (sic)

De lo anterior le comento que se realizó una inspección visual con el personal de la Dirección General de Obra Públicas conjuntamente con la empresa que realizará los trabajos, con la asistencia de un DRO. en estructuras, el cual realizó una inspección y evaluación para la realización de un dictamen, de las condiciones que guarda el puente peatonal. (De lo anterior anexo reporte de dicha visita).

Sin otro en particular reciba un cordial saludo

Atentamente

ING. Francisco Máximo Izquierdo Ortiz
Director de Construcción de Obras Públicas "A"

13:00

C.c.c.e.p. Ing. Juan Carlos Fuentes Orrala.- Director General de Construcción de Obras Públicas.- jfuentesg@cdmx.gob.mx
Ing. Raúl Márquez Martínez.- Subdirector de Construcción de Obras Públicas "A2".- rmarquezm@cdmx.gob.mx

Av. Francisco del Paso y Troncoso No. 499, Col. Magdalena Mixhuca,
C.P. 15890, Alcaldía Venustiano Carranza, Ciudad de México
Teléfono. 5764-06-38 Ext. 212

CUIDAD PROTECTORA Y DE DERECHOS NUESTRA CASA

DIRECCIÓN GENERAL CONSTRUCCIÓN DE OBRAS PÚBLICAS

SECRETARÍA DE OBRAS Y

INSPECCIÓN DE PUENTE PEATONAL EN VIADUCTO

DESCRIPCIÓN:

Puente peatonal con cabezales y columnas de concreto reforzado y vigas preesforzadas que libran seis claros, con trabes tipo AASHTO-III y pasarela fabricada de concreto, tres escalinatas con alfardas de concreto y escalones colados monolíticamente, así como barandales de sección tubular.

REPORTE:

Puente Peatonal que en su claro correspondiente de la lateral lado sur, presenta daños en sus elementos estructurales, provocados por impactos de vehículos con exceso de dimensión en altura, ya que en ese punto de su sección vertical, ha perdido galibo; lo que ha inducido un desplazamiento transversal en su alma y patín, que se pueden visualizar en la parte superior de la pasarela con agrietamientos en toda su *longitud de la losa*.

En el claro correspondiente a la incorporación de la Calle Atletas a Viaducto Rio de la Piedad; del mismo puente, con un ligero desplazamiento transversal, a lo largo de la trabe tipo AASTHO, que en menor escala presenta la misma problemática referente al galibo.

UBICACION

Viaducto Rio de la Piedad y Atletas, Col. Granjas de México, Alcaldía Venustiano Carranza C.P.08400 Ciudad De México

Coordenadas terrestres: 19°24'29.46"N 99° 6'6.70"O

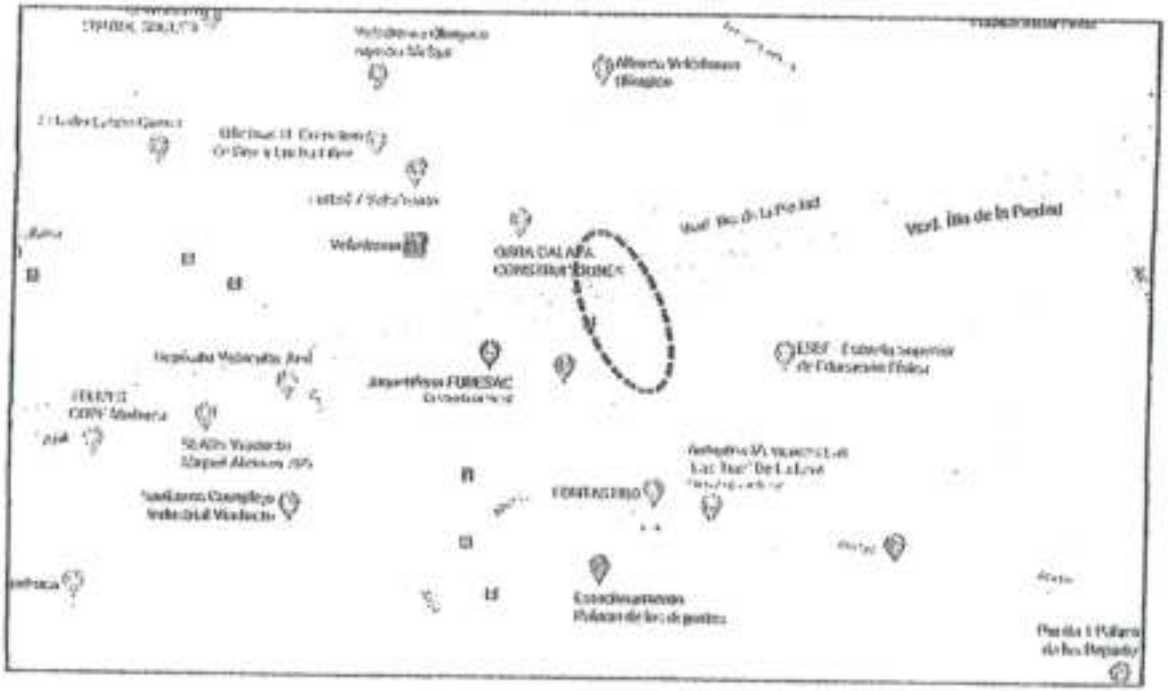

PUENTE VIADUCTO DE LA PIEDAD Y ATLETAS

Croquis

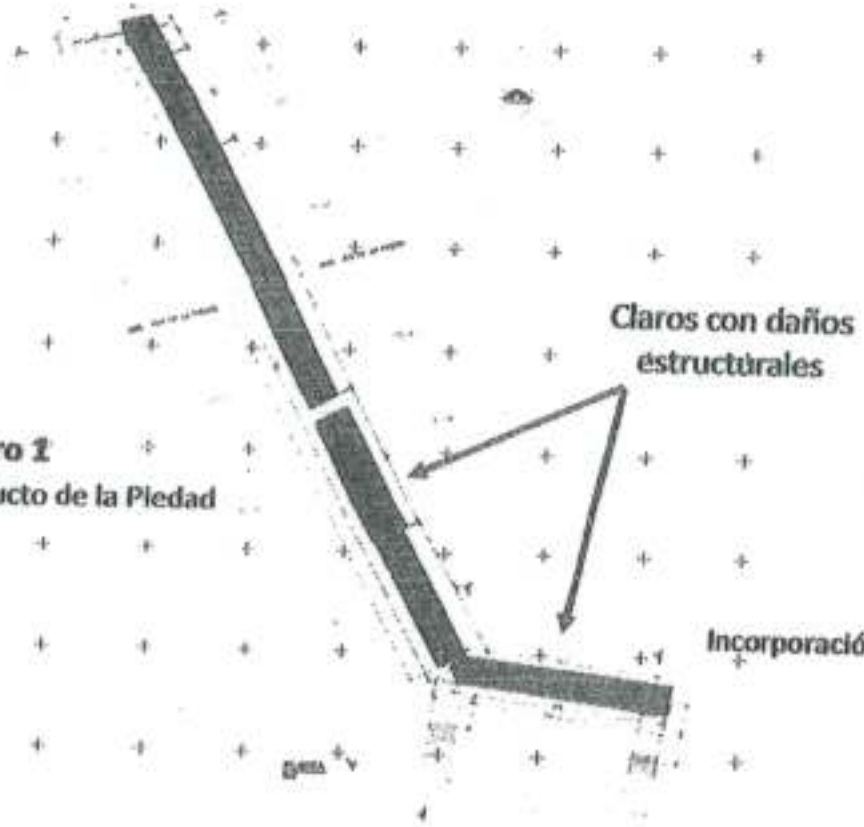

PUENTE PEATONAL EN VIADUCTO

ACCIONES:

Se realizo una Inspección visual con el personal de la Dirección General de Obra Públicas conjuntamente con la empresa que realizará los trabajos.

Se hizo la solicitud a la empresa de la asistencia de un DRO. en estructuras, el cual realizó una inspección, evaluación y dictamen, de las condiciones que guarda el puente peatonal.

OBSERVACIONES:

Cabe mencionar que el puente peatonal, se encuentra en uso continuo derivado el operativo implementado por el Órgano Regulador del Transporte para dar apoyo a los usuarios del Sistema de Transporte Colectivo Metro, por los mantenimientos que se están realizando en sus instalaciones, del tramo Velódromo a Pantitlán con unidades de transporte.

Por otro lado la Dirección Ejecutiva de los Centros de Transporte Modal, informan que dichas acciones se llevaran a cabo hasta el 18 de abril del presente año.

CLARO #1

Imagen-1 Puente Peatonal

CLARO #1

Imagen-2 Vista poniente del Claro Dañado.

CLARO #1

Imagen-3 Vista Lateral Del Puente.

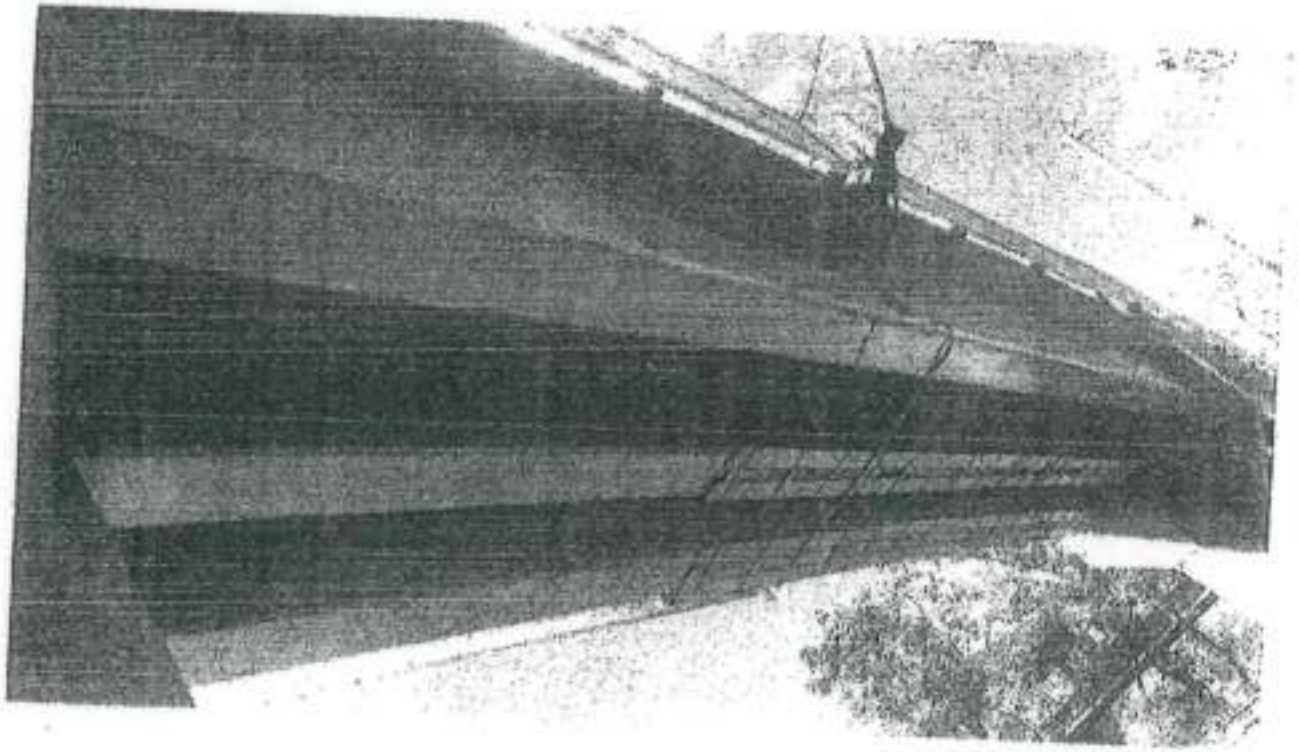

imagen-4 Reforzamiento de trabes.

CLARO #1

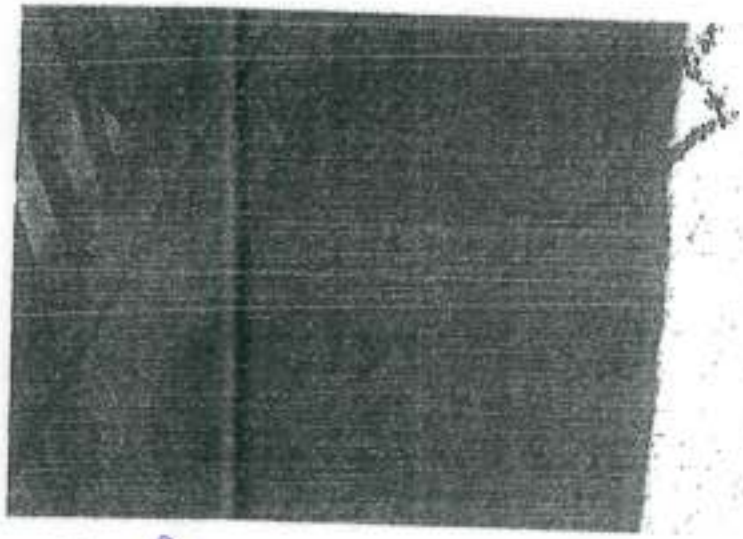

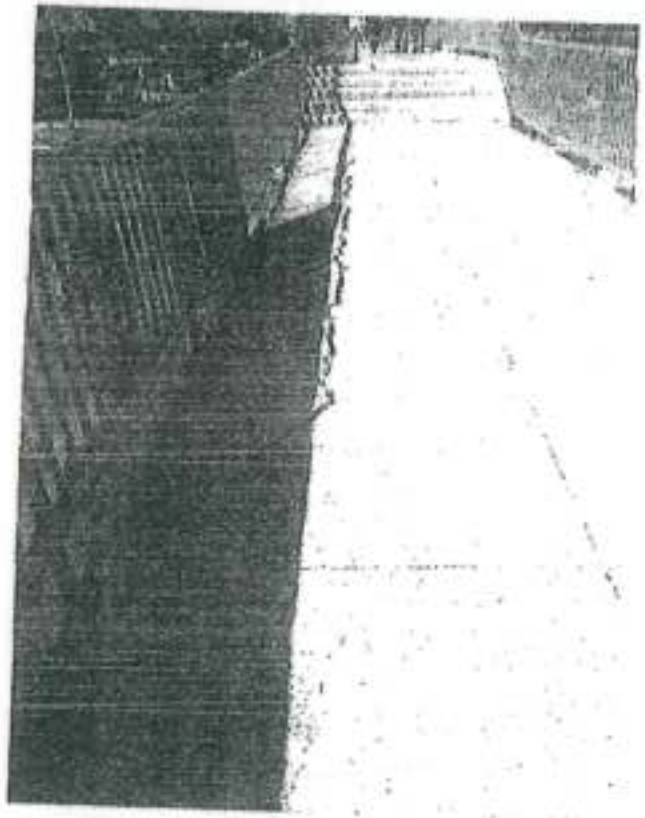

Imagen-5, Pasarela fracturada en zona de trabe dañada.

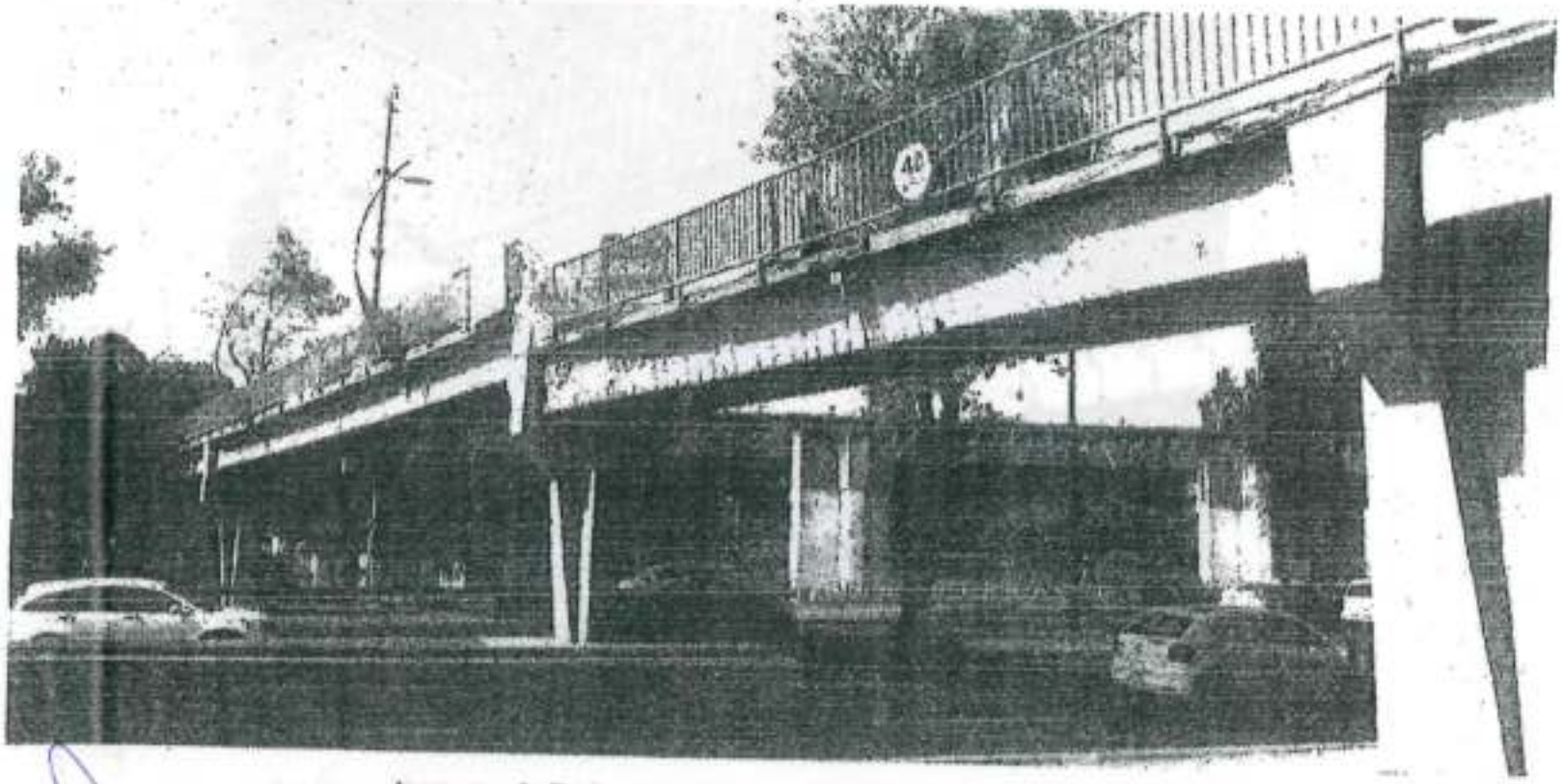

Imagen-6, Reforzamiento con estribos externos.

CLARO #1

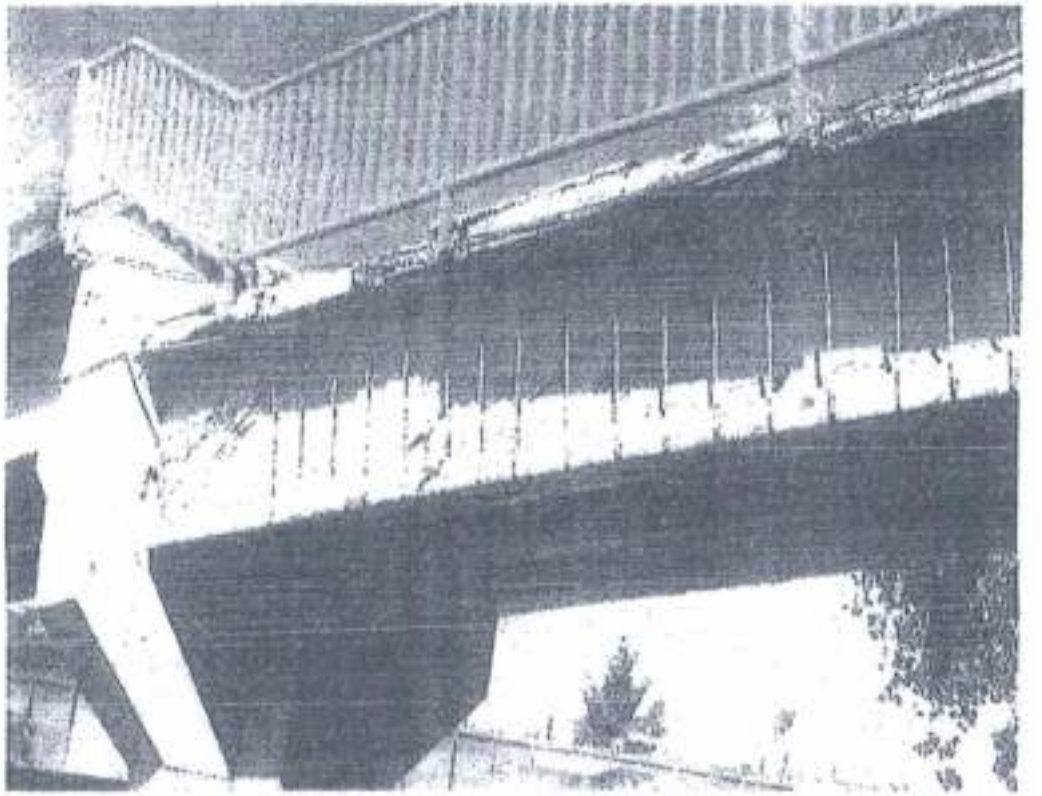

Imagen-7, Daño en alma y patín de la trabe, en lateral sur

CLARO #2

Imagen-8, Trabe #2 reforzamiento externo.

Imagen-9, Detalle trabe con reforzamiento externo.

CLARO #2

Imagen-10 y 11, Desplazamiento transversal a lo largo del elemento estructural (trabe).

GOBIERNO DE LA CIUDAD DE MÉXICO

SECRETARÍA DE OBRAS Y SERVICIOS

(ANEXO 3)

SECRETARÍA DE OBRAS Y SERVICIOS
Subsecretaría de Infraestructura
Dirección General de Construcción de Obras Públicas
Dirección de Construcción de Obras Públicas "A"

GOBIERNO DE LA CIUDAD DE MÉXICO

MÉXICO TENOCHTITLAN
SIETE SIGLOS DE HISTORIA

Ciudad de México, a 09 de julio de 2021

ACUSE

CDMX/SOBSE/SI/DGCOP/DCOP"A"/09.07.21/0004

C.P. EUDOSIO SANTAMARÍA MANUEL
DIRECTOR DE ADMINISTRACIÓN DE APOYO A OBRAS PÚBLICAS.
Presente

Con relación al Proyecto de Inversión O21NR0038 denominado "MANTENIMIENTO A PUENTES PEATONALES EN VIALIDADES PRIMARIAS DE LA CIUDAD DE MÉXICO", le comento que la Dirección General de Construcción de Obras Públicas instruye a la Dirección de Construcción de Obras Públicas "A", para llevar a cabo los trabajos de "RETIRO Y DESMANTELAMIENTO DE TRES SECCIONES DE CLARO DEL PUENTE PEATONAL, UBICADO EN VIADUCTO RIO DE LA PIEDAD Y CIRCUITO ATLETAS, COL. GRANJAS MÉXICO, ALCALDÍA IZTACALCO, EN LA CIUDAD DE MÉXICO DERIVADO DE UNA EMERGENCIA", en virtud de que en dicho puente se presentan severos daños en las trabes de concreto presforzado de tres de sus claros, y agrietamientos en las pasarelas de concreto, derivado de que se tiene un galibo menor al que permite la norma y esto produce que los vehículos de gran dimesión que transitan por la vialidad impacten con el puente, lo cual por los daños que se tiene pone en grave riesgo a la ciudadanía que transita la zona por posible riesgo de un colapso.

Por lo anteriormente expuesto y derivado de que se trata de una EMERGENCIA, le agradeceré que se lleven a cabo las gestiones correspondientes, con el fin de que se solicite el otorgamiento de la suficiencia presupuestal de recursos requeridos ante la Secretaría de Administración y Finanzas, Subsecretaría de Egresos.

Para tal efecto, anexo la Ficha Técnica del Proyecto de Inversión para el Presupuesto de Egresos 2021, para los efectos conducentes.

Sin más por el momento, reciba un cordial saludo.

ATENTAMENTE

Ing. Francisco Máximo Izquierdo Ortiz
Director de Construcción de Obras Públicas "A"

SECRETARÍA DE OBRAS Y SERVICIOS
09 JUL. 2021
RECIBIDO
DIRECCIÓN GENERAL DE CONSTRUCCIÓN DE OBRAS PÚBLICAS
DIRECCIÓN DE ADMINISTRACIÓN DE APOYO A OBRAS PÚBLICAS
HORA 20:36 POR Susana

c.c.e.p. Ing. Juan Carlos Fuentes Orrala. -Director General de Construcción de Obras Públicas. - jfuentes@cdmx.gob.mx
Ing. Raúl Márquez Martínez.- Subdirector de Construcción de Obras Públicas "A2".- rmarquezm@cdmx.gob.mx

Área ejecutora del proyecto
Dirección General de Construcción de Obras Públicas Dirección de Construcción de Obras Públicas "A"

Obras				

Clave de cartera	Nombre
02000000	Mantenimiento a Plazas Peatonales en Vialidades Fíneas de la Ciudad de Mexico.

	Día	Mes	Año
Fecha de inicio	01	03	2021
Fecha de fin	31	10	2021

Capítulo	
Ejercido	75
Comprometido	25

Monto total de inversión				
	2020	2021	2022	2023 y más
Fuente de financiamiento				
	A			
	B			
	C			
	D			$2,000,000.00

Nombre de la obra del proyecto
Mantenimiento

Beneficiarios directos por alcaldía	AGO	ABR	MAY	JUN	JUL	AGO	SEP	OCT	NOV	DIC	ENE	FEB	MAR	ABR	MAY	JUN	JUL	AGO	SEP	Total
		50,000.00				50,000.00		50,000.00			50,000.00			400	400,000.00	400				900,000.00
Gasto diario por alcaldía	AGO	ABR	MAY	JUN	JUL	AGO	SEP	OCT	NOV	DIC	ENE	FEB	MAR	ABR	MAY	JUN	JUL	AGO	SEP	Total
		2				2		2			2			16						22.22

Descripción del Proyecto
Mantenimiento a plazas de la Ciudad de México
Objetivo
Llevar a cabo el mantenimiento adecuado para que las vialidades tengan financiamiento por su calidad, en una cultura de cuidado y respeto que garantice que la población tenga los servicios, y que las vialidades, mejoren con ello los mantenimientos de vida y garantiza el espacio natural a más y mejores vialidades ofrezcan para los ciudadanos como mujeres, niños, indígenas y discapacitados.
Justificación
El mantenimiento constituye del bienestar de vehículo los cuales que se mantengan vialidades de circulación vehicular que beneficia el buen rumbo de los peatones, parte que se capten mejores en lugares condiciones la infraestructura urbana que permite la movilidad de las personas, segundas vialidades contribuyen
Descripción del Proyecto de Inversión
Mantenimiento a la estructura vehicular, rodamientos, barandales, pintado y aplicación de pintura, reparación de escalones, protección de clavos y salpicadero de angeles para transitos, según corresponda en aproximadamente. El puntos peatonales ubicados en vialidades primarias de la Ciudad de México, adicionalmente se contemplan el desarrollo también como de un plano peatonal ubicado en la delegación Iztacalco, dentro a los diversos datos que presenta en las diversas estructuras, habrá adicional, con la facilidad de proporcionar seguridad en peatones.
Metas
Proyectos $2,000,000.00 correspondiente de origen a la Secretaría de Obras y Servicios, en donde se propuso una inversión por $2,000,000.00 para un total autorizado de $2,000,000.00

Elaboró

Ing. Raúl Hernández Martínez
Subdirector de Construcción de Obras Públicas "A"

Autorizó

Ing. Francisco Javier Ingeniero Ortiz
Director de Construcción de Obras Públicas "A"

(ANEXO 4)

GOBIERNO DE LA
CIUDAD DE MÉXICO

SECRETARÍA DE OBRAS Y SERVICIOS
DIRECCIÓN GENERAL DE ADMINISTRACIÓN Y FINANZAS

MÉXICO TENOCHTITLAN
SIETE SIGLOS DE HISTORIA

Ciudad de México a 30 de agosto de 2021
CDMX/SOBSE/DGAF/4425 /2021

ING. JUAN CARLOS FUENTES ORRALA
DIRECTOR GENERAL DE CONSTRUCCIÓN
DE OBRAS PÚBLICAS
P R E S E N T E

En atención al oficio CDMX/SOBSE/SI/DGCOP/18.08.21/001 mediante el cual envía propuesta de Afectación Presupuestaria Compensada, consistente en la reducción del presupuesto autorizado del proyecto O21NR0291 denominado: **"Construcción del Puente Vehicular Chamixto"**, por un monto de $3,000,000.00 (Tres millones de pesos 00/100 M.N.), para ser readecuados al proyecto O21NR0038 denominado **"Mantenimiento a Puentes Peatonales en Vialidades Primarias de la Ciudad de México"**, por un monto de $2,300,000.00 (Dos millones trescientos mil pesos 00/100M.N.) y al proyecto denominado **"Demolición, retiro y construcción de una sección del muro de contención, ubicado en la carretera Xochimilco-Tulyehualco, entre las calles Lomas y Sauce, colonia Rancho Tejomulco, Pueblo Santa María Nativitas en la Alcaldía Xochimilco de la Ciudad de México"** por un monto de $700,000.00 (Setecientos mil pesos 00/100M.N.) así mismo envía las Requisiciones de Obra DCOP"A" 007-2021 y DCOP "A" 008-2021 para otorgar suficiencia presupuestal, así como las fichas técnicas de los proyectos correspondientes.

Al respecto, le informo que se solicitó la Afectación Presupuestaria Compensada No. A 07 C0 01 7898 (anexo), por un importe de $3,000,000.00 (Tres millones de pesos 00/100 M.N.), la cual fue registrada por la Dirección General de Gasto Eficiente B y se solicitaron las Fichas Técnicas correspondientes mismas que fueron autorizadas por la Dirección General de Planeación Presupuestaria, Control y Evaluación de Gasto.

En el mismo sentido, le envío con suficiencia presupuestal las Requisiciones de Obra DCOP "A" 007 y DCOP "A"-008-2021 (anexas), mismas que han sido registradas dentro de nuestros controles presupuestales conforme al calendario autorizado que se detalla a continuación:

FI	F	SF	AI	RP	FF	FU	PE	AD	GR	PTDA	TG	DI	DG	PROYECTO	No DE REQ.	IMPORTE (PESOS)
2	2	1	049	K005	15	0	1	1	0	6151	2	1	00	O21NR0038	DCOP "A" 007-2021	2,300,000.00
Denominación Del Proyecto				"Mantenimiento a Puentes Peatonales en Vialidades Primarias de la Ciudad de México"												
2	2	1	049	K005	15	0	1	1	0	6151	2	1	00	O21NR0001	DCOP "A" 008-2021	700,000.00
Denominación Del Proyecto				"Demolición, retiro y construcción de una sección del muro de contención ubicado en la carretera Xochimilco-Tulyehualco, entre las calles Lomas y Sauce, colonia Rancho Tejomulco, Pueblo Santa María Nativitas, en la Alcaldía Xochimilco de la Ciudad de México"												

No omito comentar, que la suficiencia presupuestal solo se otorga a la partida presupuestal e importe de dicha requisición, la cual no exime de darle cumplimiento a la normatividad aplicable.

Así mismo, me permito comentar que para atender oportunamente su solicitud y evitar devoluciones, esa área a su cargo deberá llevar a cabo la revisión correspondiente a dichos documentos.

Cabe señalar, que el requisitado de la misma es responsabilidad del área requirente.

Sin otro particular, reciba un cordial saludo.

ATENTAMENTE

M.A.P.P. GERARDO CALZADA SIBILLA
DIRECTOR GENERAL DE ADMINISTRACIÓN Y FINANZAS

C.c.e.p. NTRA. Guadalupe Estrada Sánchez. - Directora de Finanzas en la SOBSE. gestrada@df.gob.mx
Mtro. Ricardo Cedillo del Río. - Subdirector de Administración de Recursos Financieros de Obras Públicas- ricardo_cedillo@yahoo.com.mx
Lic. Ángel Calderón Cruz. - Subdirector de Programación y Control Presupuestal en la SOBSE.- ac.calderon@df.gob.mx

DGAF.- 7734 SPCP.- 1268
GES / ACC / MCFP / alc

(ANEXO 5)

GOBIERNO DE LA CIUDAD DE MÉXICO

SECRETARÍA DE OBRAS Y SERVICIOS
SUBSECRETARÍA DE INFRAESTRUCTURA
DIRECCIÓN GENERAL DE CONSTRUCCIÓN DE OBRAS PÚBLICAS
DIRECCIÓN DE ADMINISTRACIÓN DE APOYO A OBRAS PÚBLICAS

MÉXICO TENOCHTITLAN
SIETE SIGLOS DE HISTORIA

Ciudad de México, a 31 de agosto de 2021

CDMX/SOBSE/SI/DGCOP/DAAOP/SARFOP/31.08.21/001

ING. FRANCISCO MAXIMO IZQUIERDO ORTIZ
DIRECTOR DE CONSTRUCCIÓN DE OBRAS PÚBLICAS "A"
P R E S E N T E

Por medio de la presente anexo copia del oficio número CDMX/SOBSE/DGAF/4425/2021 de fecha 30 de agosto de 2021, se hace de conocimiento la readecuación de recursos de los siguientes dos proyectos:

1. **O21NR0038**, denominado: **"Mantenimiento a Puentes Peatonales en Vialidades Primarias"**, por un monto de **$2,300,000.00** (Dos millones trescientos mil pesos 00/100 M.N).

2. **O21NR0803** denominado: **"Demolición, retiro y construcción de una sección del muro de contención, ubicado en la carretera Xochimilco-Tulyehualco, entre las calles Lomas y Sauce, colonia Rancho Tejomulco, Pueblo Santa María Nativitas en la Alcaldía Xochimilco de la Ciudad de México"**, por un monto de$700,000.00 (Setecientos mil pesos 00/100 M.N).

En tal sentido anexo dos Requisiciones de Obra DCOP "A" 007-2021 y DCOP "A" 008-2021 por las cantidades de $2,300,000.00 (Dos millones trescientos mil pesos 00/100 M.N) y $700,000.00 (Setecientos mil pesos 00/100 M.N).

Sin más por el momento, reciba un cordial saludo.

SECRETARIA DE OBRAS Y SERVICIOS
31 AGO. 2021
RECIBIDO
SUBSECRETARÍA DE INFRAESTRUCTURA
DIRECCIÓN GENERAL DE CONSTRUCCIÓN DE OBRAS PÚBLICAS
DIRECCIÓN DE CONSTRUCCIÓN DE OBRAS PÚBLICAS "A"
HORA 12:25 POR

A T E N T A M E N T E

MTRO. RICARDO CEDILLO DEL RIO
SUBDIRECTOR DE ADMINISTRACIÓN Y RECURSOS FINANCIEROS DE OBRAS PÚBLICAS

C.c.e.p. Ing. Juan Carlos Rosales Gordillo, Director General de Construcción de Obras Públicas.
C.P. Isidoro Rosenberg Mandujano, Director de Administración de Apoyo a Obras Públicas.
Atiendo el volante DAAOP 1311 y el DGCOP0329 de 31/08/21

(ANEXO 6)

GOBIERNO DE LA
CIUDAD DE MÉXICO

SECRETARÍA DE OBRAS Y SERVICIOS
SUBSECRETARÍA DE INFRAESTRUCTURA
DIRECCIÓN GENERAL DE CONSTRUCCIÓN DE OBRAS PÚBLICAS

MÉXICO TENOCHTITLAN
SIETE SIGLOS DE HISTORIA

Ciudad de México, a 01 de septiembre de 2021.

CDMX/SOBSE/SI/DGCOP/01.09.21/ 008

ING. FRANCISCO MÁXIMO IZQUIERDO ORTIZ
DIRECTOR DE CONSTRUCCIÓN DE OBRAS PÚBLICAS "A"
P R E S E N T E

En atención al contenido del oficio número CDMX/SOBSE/DGAF/4425/2021, recibido en la oficina de correspondencia de esta Dirección General el día 31 de agosto de 2021, mediante el cual la Dirección General de Administración y Finanzas en esta Secretaría, informa el techo presupuestal autorizado para el presente ejercicio fiscal, en el cual se considera llevar a cabo por esta Unidad Administrativa el proyecto denominado **"Mantenimiento a Puentes Peatonales en Vialidades Primarias de la Ciudad de México"**, por el importe señalado en el oficio antes citado (se anexa copia).

Al respecto, y de acuerdo al contenido de la Gaceta número **61 BIS** publicado en la Gaceta Oficial de la Ciudad de México el día 29 de marzo de 2019, en la que se me autoriza a ejercer las facultades conferidas en el **"ACUERDO POR EL QUE SE DELEGA EN LOS TITULARES DE LAS SUBSECRETARÍAS, ÓRGANO DESCONCENTRADO, DIRECCIONES GENERALES Y DE ÁREA, EN LA SECRETARÍA DE OBRAS Y SERVICIOS, LAS FACULTADES QUE SE INDICAN."**, la facultad para revisar, autorizar y suscribir dictámenes, justificaciones, contratos, convenios, substanciar, acordar, supervisar, revocar, modificar, incluyendo la rescisión terminación anticipada de estos últimos, hacer efectivas las garantías correspondientes y demás actos jurídicos y documentos relacionados con los mismos, en materia de obras públicas y servicios relacionados con ésta, que se celebren de conformidad con la Ley de Obras Públicas del Distrito Federal y su Reglamento, así como de la Ley de Obras Públicas y Servicios relacionados con las mismas y su correspondiente Reglamento y en su caso, emitir las copias certificadas de los documentos que obren o que tengan a la vista dentro de sus archivos sobre asuntos de su competencia; y de acuerdo a las atribuciones que tengo asignadas conforme a los artículos 41 fracciones II, XV y XVIII, y 206 fracción XXIV del Reglamento Interior del Poder Ejecutivo y de la Administración Pública de la Ciudad de México, en este acto se **DESIGNA** a esa Dirección a su digno cargo como **Área Responsable del Seguimiento y Ejecución de los Trabajos** antes señalados.

Lo anterior, para que se efectúe una adecuada planeación, programación, coordinación, aseguramiento y verificación, de todo lo relacionado con el proceso de contratación y ejecución hasta su total conclusión tanto técnica como administrativa de los trabajos en comento, lo anterior en estricto cumplimiento de la normatividad en materia de obra pública y demás aplicable, cuidando que se lleve a cabo en las mejores condiciones en cuanto a su calidad, financiamiento, oportunidad y economía.

Sin otro particular, reciba un cordial saludo.

A T E N T A M E N T E

ING. JUAN CARLOS FUENTES ORRALA
DIRECTOR GENERAL DE CONSTRUCCIÓN DE OBRAS PÚBLICAS

SECRETARIA DE OBRAS Y SERVICIOS
E/ANEXO
01 SEP. 2021
RECIBIDO
SUBSECRETARÍA DE INFRAESTRUCTURA
DIRECCIÓN GENERAL DE CONSTRUCCIÓN DE OBRAS PÚBLICAS
DIRECCIÓN DE CONSTRUCCIÓN DE OBRAS PÚBLICAS "A"
HORA 14:18 POR

M.en.I. Jesús Antonio Esteva Medina, -Secretario de Obras y Servicios. - secretariadeobrasyservicios@cdmx.gob.mx
Av. Francisco del Paso y Troncoso No. 499, Col. Magdalena Mixhuca,
C.P. 015850, Alcaldía Venustiano Carranza, Ciudad de México
Teléfono 5764-14-15 Ext. 203

(ANEXO 7)

Ciudad de México, a 02 de septiembre de 2021.

CDMX/SOBSE/DGCOP/DCOP"A"/02.09.21/0004

ING. RAÚL MÁRQUEZ MARTÍNEZ
SUBDIRECTOR DE CONSTRUCCIÓN DE OBRAS PÚBLICAS "A2"
P R E S E N T E

Me refiero al oficio **CDMX/SOBSE/SI/DGCOP/01.09.21/008** de fecha 01 de septiembre de 2021 (anexo), a través del cual el Director General de Construcción de Obras Públicas instruye al suscrito para que como área responsable efectúe la adecuada planeación, programación, coordinación, aseguramiento y verificación de todo lo relacionado con el proceso hasta su total conclusión administrativa, para que se lleve a cabo la realización del **"Mantenimiento a Puentes Peatonales en Vialidades Primarias de la Ciudad de México"**, así como los trámites y gestiones necesarios, cuidando que se lleve a cabo en las mejores condiciones disponibles en cuanto a calidad, financiamiento, oportunidad, precio y demás circunstancias pertinentes.

Sobre este particular y dentro de las facultades que me son conferidas a través de la distribución de funciones y objetivos prevista en el Manual Administrativo, correspondiente a esta Dirección de Construcción de Obras Públicas "A", se le **instruye** para que en el ámbito de su competencia y en estricto cumplimiento a la normatividad en materia de obras y demás aplicable, realice las actividades de contratación y ejecución de los trabajos antes referidos.

Lo anterior, debe realizarse observando en todo momento las disposiciones jurídicas, administrativas, y técnicas aplicables, obteniendo previamente a la firma de los documentos que se generen, según sea el caso, las autorizaciones y opiniones de las áreas competentes que corresponda, incluyendo la revisión de aspectos normativos cuando éstos procedan.

Reciba un cordial saludo.

ATENTAMENTE

ING. FRANCISCO MAXIMO IZQUIERDO ORTIZ
DIRECTOR DE CONSTRUCCIÓN DE OBRAS PÚBLICAS "A"

RECIBIDO 2/SEP/2021
ING. RAÚL MÁRQUEZ MARTÍNEZ

C.c.c.e.p. Ing. Juan Carlos Fuentes Ornela. - Director General de Construcción de Obras Públicas. - jfuentesp@cdmx.gob.mx

(ANEXO 8)

Ciudad de México, a 03 de septiembre de 2021

CDMX/SOBSE/SI/DGCOP/DCOP"A"/03.09.21/ 0001

ARQ. NANCY FABIOLA MONCADA BARRAGÁN
J.U.D. DE SUPERVISIÓN DE CONSTRUCCIÓN "A5"
PRESENTE

En referencia al oficio **CDMX/SOBSE/SI/DGCOP/01.09.21/008** de fecha 01 de septiembre de 2021 (anexo), a través del cual el Director General de Construcción de Obras Públicas, designa a esta Dirección a mi cargo como área responsable de la ejecución de los trabajos de obra, así como la realización de todos los trámites necesarios para el proyecto denominado **"MANTENIMIENTO A PUENTES PEATONALES EN VIALIDADES PRIMARIAS DE LA CIUDAD DE MÉXICO"**.

Por lo anterior y con fundamento en el artículo 50 de la Ley de Obras Públicas del Distrito Federal y el 61 de su Reglamento, le informo a usted que a partir de esta fecha se le encomienda la función de **Residente de Obra** para la ejecución del **"RETIRO Y DESMANTELAMIENTO DE TRES SECCIONES DE CLARO DEL PUENTE PEATONAL UBICADO EN VIADUCTO RÍO DE LA PIEDAD Y CIRCUITO ATLETAS, COL. GRANJAS MÉXICO, ALCALDÍA IZTACALCO, EN LA CIUDAD DE MÉXICO, DERIVADO DE UNA EMERGENCIA."**

Es importante reiterar a usted, que la residencia de obra representará directamente a la Dependencia ante el o los contratistas y terceros en asuntos relacionados con la ejecución de los trabajos o derivados de ellos.

Asimismo, le recuerdo que, para efectos de lo anterior, tendrá a su cargo cuando menos las siguientes responsabilidades, según lo establece dicho Reglamento en su artículo 61:

Artículo 61.- La dependencia, órgano desconcentrado, delegación o entidad a través del titular de la Unidad Técnico-Operativo responsable de ejecutar la obra pública de que se trate, designará por escrito y con anticipación al inicio de los trabajos al servidor público que fungirá como residente de obra, cuyas funciones serán las siguientes:

I. Previo al inicio de los trabajos, en su caso, conocer el sitio de realización de los mismos y verificar su congruencia con el proyecto a ejecutar, así como verificar que la residencia de supervisión se establezca con anterioridad al inicio de la obra, proyecto integral o servicios que requieran supervisión;

II. Notificar por escrito al contratista de la obra pública, la designación del residente de supervisión interna o externa, y anotar en la bitácora de obra dicha designación;

III. Proporcionar a la residencia de supervisión interna o externa, previo al inicio de los trabajos a supervisar, la información vigente relativa a los proyectos arquitectónicos y de ingeniería, especificaciones de calidad

Av. Francisco del Paso y Troncoso No. 499, Col. Magdalena Mixhuca,
C.P. 015850, Alcaldía Venustiano Carranza, Ciudad de México
Teléfono 5764-2638 Ext. 212

de los materiales y especificaciones generales y particulares de construcción, catálogo de conceptos y sus alcances, programas de ejecución de los trabajos, de suministros, y de utilización de mano de obra y

maquinaria; en su caso, términos de referencia y alcances de servicios; así como dictámenes, licencias y permisos que se requieran, para vigilar que se cumplan con los términos y condiciones en que fueron expedidos;

IV. Vigilar y controlar la ejecución de la obra pública, así como informar periódicamente al superior jerárquico al respecto;

V. Instruir a la residencia de supervisión interna o externa o al contratista de obra pública a través de la bitácora, las acciones necesarias para la correcta ejecución de los trabajos;

VI. Resolver oportunamente las consultas, dudas o aclaraciones que presenté la residencia de supervisión interna o externa sobre los aspectos técnicos para la realización de los trabajos;

VII. Establecer y dar seguimiento al control presupuestal de la obra;

VIII. Vigilar que la bitácora se lleve conforme las Políticas Administrativas, Bases y Lineamientos en Materia de Obra Pública y demás normativa aplicable;

IX. Constatar que la realización de la obra se lleve en tiempo y forma conforme al programa de avance físico financiero;

X. Autorizar las estimaciones aprobadas por la supervisión interna o externa para trámite de pago, respecto de la obra pública contratada, previa revisión de la documentación que acredite la procedencia del pago;

XI. En caso que en el desarrollo de la obra o de los servicios se generen conceptos de trabajos extraordinarios, vigilar que éstos hayan sido los instruidos y se encuentren ordenados en la bitácora; así como vigilar que se registren en la bitácora, cuando proceda, los rendimientos de materiales, mano de obra, equipos y maquinaria, conforme a las Políticas;

XII. Proponer en tiempo y forma la celebración de convenios, respecto de cualquier modificación a los contratos de obra pública o, en su caso, de supervisión externa;

XIII. Cuando el proyecto requiera de cambios estructurales, arquitectónicos, funcionales o de proceso, recabar por escrito las instrucciones correspondientes ante su superior jerárquico y proponer, en su caso, los convenios necesarios;

XIV. Proponer cuando proceda, las suspensiones temporales de los trabajos, las terminaciones anticipadas o las rescisiones de los contratos de obra pública, a los servidores públicos que correspondan;

Av. Francisco del Paso y Troncoso No. 499, Col. Magdalena Mixhuca,
C.P. 015850, Alcaldía Venustiano Carranza, Ciudad de México
Teléfono 5764-2638 Ext. 212

XV. Verificar la correcta conclusión de los trabajos del contratista de obra pública en coordinación con la supervisión interna o externa, participar en la entrega-recepción de los mismos e integrar el expediente de finiquito;
XVI. Cuando la residencia de supervisión sea externa, el residente de obra debe, además:

a) Dar apertura y custodiar la bitácora del contrato de la supervisión externa para asentar las instrucciones necesarias, así como las solicitudes y consultas que ésta le formule y sus correspondientes respuestas;

b) Vigilar que las actividades de la supervisión externa se efectúen de acuerdo a los señalamientos de la normativa vigente, al contrato y a sus términos de referencia;
c) Aprobar y autorizar las estimaciones del contrato de supervisión externa, previa verificación de la ejecución de los alcances de los conceptos del catálogo del contrato; integrando el expediente que acredite la procedencia del pago;
d) En caso que, en el desarrollo de los servicios de supervisión contratados se generen conceptos de trabajos extraordinarios, ordenarlos y registrarlos en la bitácora de supervisión externa;
e) Validar la entrega-recepción de los servicios de supervisión externa e integrar el expediente de finiquito del contrato de los servicios de supervisión.

XVII. Las demás que le correspondan conforme a las Normas de Construcción de la Administración Pública del Distrito Federal.

Sin más por el momento, reciba un cordial saludo.

ATENTAMENTE

ING. FRANCISCO MÁXIMO IZQUIERDO ORTIZ
DIRECTOR DE CONSTRUCCIÓN DE OBRAS PÚBLICAS "A"

C.c.c.e.p. Ing. Juan Carlos Fuentes Orrala. - Director General de Construcción de Obras Públicas. - jfuentesc@cdmx.gob.mx

(ANEXO 9)

ACTA DE LA 5ª SESIÓN ORDINARIA DEL 2021 DEL SUBCOMITÉ DE OBRAS DE LA DIRECCIÓN GENERAL DE CONSTRUCCIÓN DE OBRAS PÚBLICAS

En la Ciudad de México, siendo las trece horas del día 27 de mayo del año 2021, a través de videoconferencia se procedió a celebrar la Quinta Sesión Ordinaria del Subcomité de Obras de la Dirección General de Construcción de Obras Públicas, correspondiente al ejercicio 2021, de conformidad con el Orden del Día propuesto para la misma. ----------

1.- Lista de Asistencia, Verificación y Declaratoria de Quórum. Mediante voz de los asistentes se realizó el registro de asistencia correspondiente a esta Sesión verificando la asistencia de los Vocales, Asesores e Invitados constatando que existe Quórum por lo que se declara abierta la Sesión.----------

Preside el acto el Ing. Juan Carlos Fuentes Orrala, Director General de Construcción de Obras Públicas y Presidente del Subcomité, con la asistencia de los Servidores Públicos siguientes: Ing. Edgar Fernando Murillo Flores, Subdirector de Gestión Técnica y Seguimiento a Órganos de Control de Obras Públicas y Secretario Técnico; Vocales Propietarios: Ing. Francisco Máximo Izquierdo Ortiz, Director de Construcción de Obras Públicas "A"; Ing. Rolando Alexander Fernández Betancourt, Director de Construcción de Obras Públicas "B"; Ing. Carlos Arceo Castañeda, Director de Construcción de Obras Públicas "C"; Mtro. Efraín Álvarez Martínez, Director de Construcción de Obras Públicas "D"; Dr. Roberto Beristaín Salmerón, Director de Ingeniería de Costos y Concursos de Construcción de Obras Públicas y el C.P. Eudosio Santamaría Manuel, Director de Administración de Apoyo a Obras Públicas; Asesor: C.P. Francisco Alejandro Cano Castillo, Titular del Órgano Interno de Control en la Secretaría de Obras y Servicios; Como Invitado: Mtro. Ricardo Cedillo del Río, Subdirector de Administración y Recursos Financieros de Obras Públicas. ----------

El Ing. Juan Carlos Fuentes Orrala inicia dando la más cordial bienvenida a los asistentes y cede la palabra al Ing. Edgar Fernando Murillo Flores, para que continúe con la Sesión. -------

2.-Aprobación del Orden del Día. ----------

El **Ing. Edgar Fernando Murillo Flores** verifica la asistencia de los Vocales, Asesores e Invitados de la Quinta Sesión Ordinaria 2021, dando la más cordial bienvenida a los asistentes, pone a consideración del Pleno el Orden del Día para su aprobación; en contra ninguno, abstención ninguna se aprueba por unanimidad y continua con el siguiente punto. ----------

3. Aprobación del Acta de la Cuarta Sesión Ordinaria de 2021. ----------

El **Ing. Edgar Fernando Murillo Flores** pone a consideración del Pleno la aprobación del Acta del Subcomité de Obras de la Dirección General de Construcción de Obras Públicas del año 2021. Propone al Pleno obviar su lectura y, sin haber objeción somete a votación el contenido de la misma, en contra ninguno, abstención ninguna, el Pleno del Subcomité de Obras aprueba por unanimidad, en sus términos, el Acta de la Cuarta Sesión Ordinaria de 2021, y se recabará sus firmas. ----------

4. Seguimiento de Acuerdos. ----------

El **Ing. Edgar Fernando Murillo Flores** presenta el **Acuerdo 04-04/2021** acerca de la

aprobación del Acta de la Tercera Sesión Ordinaria de 2021, aprobándose de manera unánime en la Cuarta Sesión Ordinaria de este Subcomité el día 29 de abril de 2021. En ese mismo apartado se encuentra el **Acuerdo 04-05/2021** referente a la Instalación, Movimientos y Desinstalación de Andamio Multidireccional Estructural para la Restauración del Fuste de la Columna de la Independencia (Ángel), ubicado en la Avenida Paseo de la Reforma, en la Ciudad de México. El Pleno por unanimidad dictaminó opinión favorable para la formalización del contrato, mediante el procedimiento de adjudicación directa, en apego al fundamento legal y términos ya señalados, en la Cuarta Sesión Ordinaria de este Subcomité el día 29 de abril de 2021. Cabe mencionar que se atendieron todas las observaciones emitidas por el Titular del Órgano Interno de Control en la Secretaría de Obras y Servicios. ----------

5.- Estudio y opinión de los siguientes asuntos. ----------

5.1.- Reporte de contratos celebrados por concurso, adjudicaciones y convenios en monto. ----------

El **Ing. Edgar Fernando Murillo Flores** presenta el Reporte de Contratos celebrados por Concurso, Adjudicación y Convenios en Monto, con corte al 30 de abril de 2021, se indica que se realizaron 4 contrataciones por Adjudicación Directa; informa que se realizaron 4 contrataciones por Invitación a cuando menos tres personas; así como también la realización de 10 contrataciones por Licitación Públicas, algún comentario al respecto, al no haberlos continua con el siguiente punto. ----------

5.2 Reporte de la Evolución del Gasto de Inversión para Obra Pública, para la Dirección General de Construcción de Obras Públicas. ----------

El **Ing. Edgar Fernando Murillo Flores** presenta el informe correspondiente al mes de abril, pregunta si existen comentarios al respecto, al no haberlos continua con el siguiente punto. --

Ing. Edgar Fernando Murillo Flores propone a los miembros del Subcomité de Obras obviar la presentación de los ejercicios que no han tenido variación alguna, con corte al 30 de abril de 2021, sin haber objeción somete a votación la propuesta, se aprueba por unanimidad y continua con la Orden del Día propuesta. ----------

5.7 Avance de los Contratos del Ejercicio 2015. ----------

El Ing. Juan Carlos Fuentes Orrala presenta la relación de los contratos con corte al 30 de abril de 2021, señala que en la columna de observaciones se encuentra el detalle de la situación actual. Pregunta si hay comentarios al respecto, al no haberlos continua con el siguiente punto. ----------

5.11 Avance de los Contratos del Ejercicio 2019. ----------

El **Ing. Edgar Fernando Murillo Flores** propone al Pleno del Subcomité, solo mencionar los ejercicios que presentaron algún movimiento con corte al 30 de abril de 2021. Pregunta si hay comentarios al respecto, al no haberlos continua con el Orden del Día propuesto. ----------

5.12 Avance de los Contratos del Ejercicio 2020. ----------

El **Ing. Edgar Fernando Murillo Flores** presenta la relación de los contratos con corte al 30 de abril de 2021, señala que en la columna de observaciones se encuentra el detalle de la situación actual. Pregunta si hay comentarios al respecto, al no haberlos continua con el siguiente punto. ----------

5.13 Avance de los Contratos del Ejercicio 2021. ----------

El **Ing. Edgar Fernando Murillo Flores** presenta la relación de los contratos con corte al 30 de abril de 2021, señala que en la columna de observaciones se encuentra el detalle de la situación actual. Pregunta si hay comentarios al respecto, cede la palabra al C.P. Francisco Alejandro Cano Castillo. ----------

El **C.P. Francisco Alejandro Cano Castillo** observa respecto a los ejercicios 2019, 2020 y 2021, no percibo que se refleje el avance físico y financiero de la Dirección de Construcción de Obras Públicas "A", respecto a los contratos del 2019, 2020 y 2021, sería conveniente que los reportes se homologaran con las demás Direcciones de Construcción; en relación con la Dirección de Construcción de Obras Públicas "D", presentan un avance financiero mayor al físico, al parecer existe un error, lo anterior para que sea revisado, no puede ser que el avance financiero sea mayor al físico también de los ejercicios 2019 y 2020, para que se corrijan por favor. ----------

El **Ing. Juan Carlos Fuentes Orrala** comenta que serán corregidos y en el caso de la Dirección de Construcción de Obras Públicas "A", se homologara el formato con las otras Direcciones de Construcción. ----------

El **C.P. Francisco Alejandro Cano Castillo** da las gracias. ----------

6. Asuntos Generales. ----------

El **Ing. Edgar Fernando Murillo Flores** presenta los oficios referentes a las observaciones emitidas en la Cuarta Sesión Ordinaria del Subcomité de Obras, respecto a la Justificación de la Dirección de Construcción de Obras Públicas "B", referente al Caso DCOP"B"/01/2021; atendiendo lo observado por el Titular del Órgano Interno de Control en la Secretaria de Obras y Servicios. ----------

pregunta si en este momento alguien quiere hacer uso de la palabra para agregar algún asunto, que sea de interés para el Pleno, le cedo la palabra; cede la palabra al Ing. Francisco Máximo Izquierdo Ortiz. ----------

El Ing. Francisco Máximo Izquierdo Ortiz menciona que se intervendrá un puente peatonal, ubicado en la lateral Sur del Viaducto Río de la Piedad, debido a que en la losa de la pasarela existe un agrietamiento longitudinal en toda su sección, producto de las deformaciones excesivas en dicho elemento. ----------

El **Ing. Juan Carlos Fuentes Orrala,** conmina al Ing. Francisco Máximo Izquierdo Ortiz, traer el alcance una vez que se haya realizado la acción. ----------

El **Ing. Edgar Fernando Murillo Flores** pregunta nuevamente si en este momento alguien quiere hacer uso de la palabra para agregar algún asunto, que sea de interés para el Pleno, le cedo la palabra; al no existir más participaciones cede la palabra al Ing. Juan Carlos Fuentes Orrala, para que concluya la Sesión. ----------

El **Ing. Juan Carlos Fuentes Orrala,** siendo las 13:22 horas del día que lleva por fecha, da por concluida la Quinta Sesión Ordinaria del Subcomité de Obras de la Dirección General de Construcción de Obras Públicas, no sin antes agradecer la asistencia de los participantes. -----

DIRECTOR GENERAL DE CONSTRUCCIÓN DE OBRAS PÚBLICAS Y PRESIDENTE

Ing. Juan Carlos Fuentes Orrala

SECRETARIO TÉCNICO

Ing. Edgar Fernando Murillo Flores

VOCALES PROPIETARIOS

POR LA DIRECCIÓN DE CONSTRUCCIÓN DE OBRAS PÚBLICAS "A"

Ing. Francisco Máximo Izquierdo Ortíz

POR LA DIRECCIÓN DE CONSTRUCCIÓN DE OBRAS PÚBLICAS "B"

Ing. Rolando Alexander Fernández Betancourt

POR LA DIRECCIÓN DE CONSTRUCCIÓN DE OBRAS PÚBLICAS "C"

Ing. Carlos Arceo Castañeda

POR LA DIRECCIÓN DE CONSTRUCCIÓN DE OBRAS PÚBLICAS "D"

Mtro. Efraín Alvarez Martínez

POR LA DIRECCIÓN DE INGENIERÍA DE COSTOS Y CONCURSOS DE CONSTRUCCIÓN OBRAS PÚBLICAS

Dr. Roberto Beristain Salmerón

POR LA DIRECCIÓN DE ADMINISTRACIÓN DE APOYO A OBRAS PÚBLICAS

C.P. Eudosio Santamaría Manuel

ASESOR

TITULAR DEL ÓRGANO INTERNO DE CONTROL EN LA SECRETARÍA DE OBRAS Y SERVICIOS

C.P. Francisco Alejandro Cano Castillo

INVITADO

SUBDIRECTOR DE ADMINISTRACIÓN Y RECURSOS FINANCIEROS DE OBRAS PÚBLICAS

Mtro. Ricardo Cedillo del Río

GOBIERNO DE LA
CIUDAD DE MÉXICO

SECRETARÍA DE OBRAS Y SERVICIOS
DIRECCIÓN GENERAL DE ADMINISTRACIÓN Y FINANZAS

MÉXICO TENOCHTITLAN
SIETE SIGLOS DE HISTORIA

Ciudad de México a 30 de agosto de 2021
CDMX/SOBSE/DGAF/1425/2021

ING. JUAN CARLOS FUENTES ORRALA
DIRECTOR GENERAL DE CONSTRUCCIÓN
DE OBRAS PÚBLICAS
P R E S E N T E

En atención al oficio CDMX/SOBSE/SI/DGCOP/18.08.21/001 mediante el cual envía propuesta de Afectación Presupuestaria Compensada, consistente en la reducción del presupuesto autorizado del proyecto O21NR0291 denominado: **"Construcción del Puente Vehicular Chamixto"**, por un monto de $3,000,000.00 (Tres millones de pesos 00/100 M.N.), para ser readecuados al proyecto O21NR0038 denominado **"Mantenimiento a Puentes Peatonales en Vialidades Primarias de la Ciudad de México"**, por un monto de $2,300,000.00 (Dos millones trescientos mil pesos 00/100M.N.) y al proyecto denominado **"Demolición, retiro y construcción de una sección del muro de contención, ubicado en la carretera Xochimilco-Tulyehualco, entre las calles Lomas y Sauce, colonia Rancho Tejomulco, Pueblo Santa María Nativitas en la Alcaldía Xochimilco de la Ciudad de México"** por un monto de $700,000.00 (Setecientos mil pesos 00/100M.N.) así mismo envía las Requisiciones de Obra DCOP"A" 007-2021 y DCOP "A" 008-2021 para otorgar suficiencia presupuestal, así como las fichas técnicas de los proyectos correspondientes.

Al respecto, le informo que se solicitó la Afectación Presupuestaria Compensada No. A 07 C0 01 7898 (anexo), por un importe de $3,000,000.00 (Tres millones de pesos 00/100 M.N.), la cual fue registrada por la Dirección General de Gasto Eficiente B y se solicitaron las Fichas Técnicas correspondientes mismas que fueron autorizadas por la Dirección General de Planeación Presupuestaria, Control y Evaluación de Gasto.

En el mismo sentido, le envío con suficiencia presupuestal las Requisiciones de Obra DCOP "A" 007 y DCOP "A"-008-2021 (anexas), mismas que han sido registradas dentro de nuestros controles presupuestales conforme al calendario autorizado que se detalla a continuación:

FI	F	SF	AI	FP	FF	FG	FE	AO	OR	PTDA	TR	DI	DG	PROYECTO	No DE REQ.	IMPORTE (PESOS)
2	2	1	049	K005	15	0	1	1	0	8151	2	1	00	O21NR0038	DCOP "A" 007-2021	2,300,000.00
Denominación Del Proyecto	"Mantenimiento a Puentes Peatonales en Vialidades Primarias de la Ciudad de México"															
2	2	1	049	K005	15	0	1	1	0	8151	2	1	00	O21NR0003	DCOP "A" 008-2021	700,000.00
Denominación Del Proyecto	"Demolición, retiro y construcción de una sección del muro de contención ubicado en la carretera Xochimilco-Tulyehualco, entre las calles Loma y Sauce, colonia Rancho Tejomulco, Pueblo Santa María Nativitas, en la Alcaldía Xochimilco de la Ciudad de México"															

No omito comentar, que la suficiencia presupuestal solo se otorga a la partida presupuestal e importe de dicha requisición, la cual no exime de darle cumplimiento a la normatividad aplicable.

Así mismo, me permito comentar que para atender oportunamente su solicitud y evitar devoluciones, esa área a su cargo deberá llevar a cabo la revisión correspondiente a dichos documentos.

Cabe señalar, que el requisitado de la misma es responsabilidad del área requirente.

Sin otro particular, reciba un cordial saludo.

ATENTAMENTE

M.A.P.P. GERARDO CALZADA SIBILLA
DIRECTOR GENERAL DE ADMINISTRACIÓN Y FINANZAS

C.C.E.p. MTRA. Guadalupe Estrada Sánchez. - Directora de Finanzas en la SOBSE.- gestrada@df.gob.mx
Mtro. Ricardo Cedillo del Río. - Subdirector de Administración de Recursos Financieros de Obras Públicas- ricardo.cedillo@df.gob.mx
Lic. Ángel Calderón Cruz. - Subdirector de Programación y Control Presupuestal en la SOBSE.- acalderon@df.gob.mx

DGAF.- 1734 SPCP.- 1268
GES / ACC / VEFP / alc

AFECTACION PRESUPUESTARIA COMPENSADA

C. SUBSECRETARIO DE EGRESOS DE LA SECRETARIA DE FINANZAS
DEL GOBIERNO DEL D.F.
P R E S E N T E.

DE CONFORMIDAD CON LAS DISPOSICIONES LEGALES VIGENTES SOLICITO AUTORIZACIÓN PARA LAS SIGUIENTES AFECTACIONES AL PRESUPUESTO DE EGRESOS EN VIGOR

No DE AFECTACION PRESUPUESTARIA	FECHA			HOJA	
	DÍA	MES	AÑO	No.	DE
A 07 C0 01 7898	25	08	2021	1	3

NUMERO DE SECUENCIA		CLAVE PRESUPUESTARIA IMPORTE TOTAL DE LA OPERACIÓN -PESOS-	CALENDARIO PERIODO DE AUTORIZACION DE MES	A MES	IMPORTE ESPECÍFICO POR MES -PESOS-
	REDUCCIÓN COMPENSADA				
001	1 07C001 221049K005 150I10 61512100 021NR0291	3,000,000.00	10	10	3,000,000.00
	TOTAL: REDUCCIÓN COMPENSADA	3,000,000.00			
	ADICIÓN COMPENSADA				
001	1 07C001 221049K005 150I10 61512100 021NR0038	2,300,000.00	10	10	2,300,000.00
002	1 07C001 221049K005 150I10 61512100 021NR0003	700,000.00	10	10	700,000.00
	TOTAL: ADICIÓN COMPENSADA	3,000,000.00			

SOLICITA	AUTORIZA
07 C0 01 Secretaría de Obras y Servicios delDistrito Federal	S.E./DIR GENERAL DE EGRESOS
GUADALUPE ESTRADA SÁNCHEZ DIRECTORA DE FINANZAS	RAMÓN LEY BECERRA. DIRECTOR GENERAL DE GASTO EFICIENTE D

JUSTIFICACION

NUMERO A 07 C0 01 7898

UNIDAD RESPONSABLE Secretaría de Obras y Servicios delDistrito Federal

REDUCCIÓN Y/O CANCELACIÓN

Se solicita la presente Afectación Presupuestaria compensada de reducción de en el fondo 150110 "No Etiquetado Recursos Federales-Participaciones a Entidades Federativas y Municipios-Incentivos derivados de la Coordinación Fiscal-2021-Original de la URG", en el Área Funcional 221049 "Mantenimiento de infraestructura vial, zonas verdes y espacios públicos", programa presupuestario E005 "Mejoramiento y mantenimiento de la infraestructura urbana" en la partida 6151 "Construcción de Vías de Comunicación", del proyecto 021H00291 denominado "Construcción del Puente Vehicular Chamizal" por un importe de $3,000,000.00 (Tres millones de pesos 00/100 M.N.).

La presente reducción se solicita con la finalidad de reasignar $3,000,000.00 (Tres millones de pesos 00/100 M.N.), correspondientes a los recursos remanentes originados por la multianualidad autorizada mediante oficio SAF/0301/2021, plasmados a través de la afectación presupuestaria compensada A 07 C0 01 6801, donde se menciona que durante el presente ejercicio fiscal únicamente se ejercerá un monto de $50,000,000.00 (Cincuenta millones de pesos 00/100 M.N.) y se tendrá un saldo disponible de $35,000,000.00 (Treinta y cinco millones de pesos 00/100 M.N), el cual será destinado a otros proyectos prioritarios del Gobierno de la Ciudad de México que se alegue a esta Secretaría de Obras y Servicios, por lo que con el presente movimiento queda un monto de $32,000,000.00 (Treinta y dos millones de pesos 00/100 M.N.) susceptibles de ser readecuados.

Dicha reducción se lleva a cabo de conformidad con el Reglamento de la Ley de Austeridad, Transparencia en Remuneraciones, Prestaciones y Ejercicio de los Recursos de la Ciudad de México, Capítulo IV artículo 107.

La presente reducción compensada en el área funcional afectada, así como en la posición presupuestal correspondiente, no afectará la meta física de origen.

AMPLIACIÓN Y/O ADICIÓN

Se solicita la presente Afectación Presupuestaria compensada de adición en el fondo 150110 "No Etiquetado Recursos Federales-Participaciones a Entidades Federativas y Municipios-Incentivos derivados de la Coordinación Fiscal-2021 Original de la URG", en el Área Funcional 221049 "Mantenimiento de infraestructura vial, zonas verdes y espacios públicos", programa presupuestario E005 "Mejoramiento y mantenimiento de la infraestructura urbana" en la partida 6151 "Construcción de Vías de Comunicación", por un importe de $3,000,000.00 (Tres millones de pesos 00/100 M.N., conforme a lo siguiente:

En el proyecto 021H00038 denominado "Mantenimiento a Puentes Peatonales en Vialidades Primarias de la Ciudad de México" por un monto de $2,300,000.00 (Dos millones trescientos mil pesos 00/100 M.N.) , Lo anterior para estar en condiciones de complementar los recursos para llevar a cabo los trabajos de desmantelamiento y retiro de tres secciones de claro del puente peatonal ubicado en Viaducto Río de la Piedad y Circuito Ciclistas, Col. Granjas México, Alcaldía Iztacalco, debido a los diversos daños que presenta en sus elementos estructurales, en virtud de que, tiene un galibo menor al que permite la norma y esto produce que los vehículos de transporte de carga que transitan en la vialidad impacten con el puente.

En el proyecto 021H00003 denominado "Demolición, Retiro y Construcción de una sección del Muro de Contención, ubicado en la Carretera Xochimilco#Tulyehualco, entre las calles Lama y Sauce, colonia Rancho Tejomulco, Pueblo Santa María Nativitas, en la Alcaldía Xochimilco de la Ciudad de México", el cual requiere un monto de $700,000.00 (Setecientos mil pesos 00/100 M.N.). lo anterior para estar en condiciones de llevar a cabo la "Demolición, Retiro y Construcción de una sección del Muro de Contención, ubicado en la Carretera Xochimilco#Tulyehualco, entre las calles Lama y Sauce, colonia Rancho Tejomulco, Pueblo Santa María Nativitas, en la Alcaldía Xochimilco de la Ciudad de México", trabajos que consisten en: Demoliciones, excavaciones y acarreos fuera del sitio de los trabajos, traza y nivelación, habilitado y armado con acero de refuerzo, cimbrado y descimbrado, colado de elementos de concreto, rellenos, compactaciones y colocaciones de drenes.

JUSTIFICA
GUADALUPE ESTRADA SÁNCHEZ
DIRECTORA DE FINANZAS

JUSTIFICACION

NUMERO A 07 CO 01 7898
UNIDAD RESPONSABLE Secretaria de Obras y Servicios delDistrito Federal

REDUCCIÓN Y/O CANCELACIÓN	AMPLIACIÓN Y/O ADICIÓN
	Dicha adición se lleva a cabo de conformidad con el Reglamento de la Ley de Austeridad, Transparencia en Remuneraciones, Prestaciones y Ejercicio de los Recursos de la Ciudad de México, Capitulo IV articulo 107. La presente adición compensada en el área funcional afectada, asi como en la posición presupuestal correspondiente, no afectará la meta fisica de origen.

JUSTIFICA
GUADALUPE ESTRADA SÁNCHEZ
DIRECTORA DE FINANZAS

Ciudad México
Capital en Movimiento

UR	Descripción
0701	SECRETARÍA DE OBRAS Y SERVICIOS

Área operadora del proyecto: SECRETARÍA DE OBRAS Y SERVICIOS

Programa Presupuestario, Versión y Denominación del Proyecto

O.21NR.0036	003 ACEP	Mantenimiento a Puentes Peatonales en Vialidades Primarias de la Ciudad de México.

En caso de multianualidad

IMPORTE	2021	2022	2023	2024 y más
Adquisiciones	0.00	0.00	0.00	0.00
Obra	9,300,000.00	0.00	0.00	0.00
Estudios de	0.00	0.00	0.00	0.00
TOTAL	9,300,000.00	0.00	0.00	0.00

	Día	Mes	Año		
Fecha estimada de inicio del proyecto	01	01	2021	Empleos	70
Fecha estimada de fin del proyecto	31	12	2021	Indirectos	50
				Directos	20

Ubicación física del proyecto

En diversos puntos de la Ciudad de México.

Costo	0.00
Vida	30 AÑOS
Versión	
26.08.2021	
ACTIVO	

Distribución financiera por delegación (2021):

AOD:	AZC:	BJU:	COY:	CUJ:	CUH:	GAM:	IZC:	IZP:
0.00	907,660.00	0.00	0.00	0.00	1,070,920.00	0.00	2,300,000.00	0.00
MCO:	MHI:	MPA:	TLH:	TLP:	VCA:	XOC:	OTRA ENTIDAD:	TOTAL:
0.00	1,076,920.00	0.00	0.00	4,036,420.00	0.00	0.00	0.00	9,300,000.00

Meta física por delegación

META 1 (Puente)	AOD:	AZC:	BJU:	COY:	CUJ:	CUH:	GAM:	IZC:	IZP:
	0.00	3.00	0.00	0.00	0.00	4.00	0.00	1.00	0.00
	MCO:	MHI:	MPA:	TLH:	TLP:	VCA:	XOC:	OTRA ENTIDAD:	TOTAL:
	0.00	4.00	0.00	0.00	15.00	0.00	0.00	0.00	27.00
META 2	AOD:	AZC:	BJU:	COY:	CUJ:	CUH:	GAM:	IZC:	IZP:
	0.00	0.00	0.00	0.00	0.00	0.00	0.00	0.00	0.00
	MCO:	MHI:	MPA:	TLH:	TLP:	VCA:	XOC:	OTRA ENTIDAD:	TOTAL:
	0.00	0.00	0.00	0.00	0.00	0.00	0.00	0.00	0.00
META 3	AOD:	AZC:	BJU:	COY:	CUJ:	CUH:	GAM:	IZC:	IZP:
	0.00	0.00	0.00	0.00	0.00	0.00	0.00	0.00	0.00
	MCO:	MHI:	MPA:	TLH:	TLP:	VCA:	XOC:	OTRA ENTIDAD:	TOTAL:
	0.00	0.00	0.00	0.00	0.00	0.00	0.00	0.00	0.00

Objetivo

Llevar a cabo el ordenamiento urbano para que los ciudadanos transiten libremente por su ciudad, en una cultura de convivencia y respeto que reconozca que la prioridad la tienen las personas y no los automóviles, mejorando con ello las condiciones de vida y garantizando el acceso universal a más y mejores servicios urbanos para los grupos más desfavorecidos como mujeres, niños, indígenas y discapacitados.

Justificación

El incremento considerable del tránsito vehicular ha causado que se construyan vialidades de circulación continua que impiden el cruce seguro de los peatones, por lo que se requiere mantener en óptimas condiciones la infraestructura urbana que permite la movilidad de las personas, según las solicitudes ciudadanas.

Descripción

Se llevara a cabo el mantenimiento en 27 (PUE) en diversos puentes de la ciudad de mexico, mediante el cual se realizaran los siguientes trabajos: Mantenimiento a la estructura metálica, escaleras, barandales, pasarela y aplicación de pintura, reparación de escalones, protección de dados y colocación de ángulo para bicicletas, según corresponda en aproximadamente 20 puentes peatonales ubicados en vialidades primarias del Distrito Federal, con la finalidad de proporcionar seguridad a los peatones.

Observaciones

Se modifica el importe de $7,000,000.00 a $9,300,000.00 (cabe mencionar que la diferencia provienen del proyecto O21NR0201) se modifica la distribución financiera y las metas físicas, las modificaciones no impacta a ningún otro proyecto de la cartera de inversión registrada por ésta Unidad, todos los demás campos se mantienen sin cambios.

Elaboró	Revisó	Autorizó
ÁNGEL CALDERÓN CRUZ.	GUADALUPE SAUCEDO RUIZ	GUADALUPE SAUCEDO RUIZ
SUBDIR.DE PROGRAMACIÓN Y CTOL.PRESUPUEST	L.C.P. DE FICHAS TÉCNICAS	L.C.P. DE FICHAS TÉCNICAS

ANEXO 1
REQUISICIÓN DE OBRA

CIUDAD DE MÉXICO

SECRETARÍA DE OBRAS Y SERVICIOS
SUBSECRETARÍA DE INFRAESTRUCTURA
DIRECCIÓN GENERAL DE CONSTRUCCIÓN DE OBRAS PÚBLICAS
DIRECCIÓN DE CONSTRUCCIÓN DE OBRAS PÚBLICAS "A"

No. DE REQUISICIÓN DEL ÁREA SOLICITANTE
DCOP"A"-007-2021

CONSECUTIVO	DESCRIPCIÓN DE LA OBRA (INCLUYENDO DATOS TÉCNICOS CUANDO SE REQUIERAN)
1	SE REQUIERE LA AUTORIZACIÓN DE RECURSOS PRESUPUESTALES POR UN IMPORTE ADICIONAL DE $2,300,000.00 PARA LOS SIGUIENTES TRABAJOS: DESMANTELAMIENTO Y RETIRO DE TRES SECCIONES DE CLARO DEL PUENTE PEATONAL UBICADO EN VIADUCTO RIO DE LA PIEDAD Y CIRCUITO ATLETAS, COL. GRANJAS MÉXICO, ALCALDÍA IZTACALCO, DEBIDO A LOS DIVERSOS DAÑOS QUE PRESENTA EN SUS ELEMENTOS ESTRUCTURALES, EN VIRTUD DE QUE, TIENE UN GALIBO MENOR AL QUE PERMITE LA NORMA Y ESTO PRODUCE QUE LOS VEHÍCULOS DE TRANSPORTE DE CARGA QUE TRANSITAN EN LA VIALIDAD IMPACTEN CON EL PUENTE. TODO LO ANTERIOR, CON LA FINALIDAD DE PROPORCIONAR SEGURIDAD A LOS PEATONES.

FECHA DE ELABORACIÓN			FECHA EN QUE SE REQUIERE LA DISPONIBILIDAD PRESUPUESTAL	DENOMINACIÓN DEL PROYECTO	NOMBRE COMPLETO DEL ÁREA SOLICITANTE
16	08	2021	SEGÚN CALENDARIO PRESUPUESTAL	MANTENIMIENTO A PUENTES PEATONALES EN VIALIDADES PRIMARIAS DE LA CIUDAD DE MÉXICO.	DIRECCIÓN DE CONSTRUCCIÓN DE OBRAS PÚBLICAS "A"
DÍA	MES	AÑO		LUGAR DONDE SE EJECUTARÁN LOS TRABAJOS: DIVERSAS ALCALDÍAS DE LA CIUDAD DE MÉXICO.	
HOJA No. 1 DE 1					

No. Y NOMBRE DE LA PARTIDA PRESUPUESTAL POR AFECTAR	MONTO ESTIMADO
6151 CONSTRUCCIÓN DE VÍAS DE COMUNICACIÓN	$2,300,000.00

JUSTIFICACIÓN Y USO DE LO SOLICITADO

EL INCREMENTO CONSIDERABLE DEL TRÁNSITO VEHICULAR HA CAUSADO QUE SE CONSTRUYAN VIALIDADES DE CIRCULACIÓN CONTINUA QUE IMPIDAN EL CRUCE SEGURO DE LOS PEATONES, POR LO QUE SE REQUIERE MANTENER EN ÓPTIMAS CONDICIONES LA INFRAESTRUCTURA URBANA QUE PERMITA LA MOVILIDAD DE LAS PERSONAS, SEGÚN LAS SOLICITUDES CIUDADANAS.
CONTRATACIÓN Y LIQUIDACIÓN DE LOS TRABAJOS REFERENTES AL MANTENIMIENTO A PUENTES PEATONALES EN VIALIDADES PRIMARIAS DE LA CIUDAD DE MÉXICO.

SOLICITA (NOMBRE, CARGO Y FIRMA)

ING. RAÚL MÁRQUEZ MARTÍNEZ
SUBDIRECTOR DE CONSTRUCCIÓN DE OBRAS PÚBLICAS "A2"

AUTORIZA (NOMBRE, CARGO Y FIRMA)

ING. FRANCISCO M. IZQUIERDO ORTIZ
DIRECTOR DE CONSTRUCCIÓN DE OBRAS PÚBLICAS "A"

TIPO DE RECURSOS		FONDO	
	NO ETIQUETADO RECURSOS FEDERALES-PARTICIPACIONES A ENTIDADES FEDERATIVAS Y MUNICIPIOS-INCENTIVOS DERIVADOS DE LA COORDINACIÓN FISCAL-2021-ORIGINAL DE LA URG.		15OI10

INFORMACIÓN ADICIONAL QUE SE ADJUNTA A LA REQUISICIÓN

CALENDARIO PRESUPUESTAL

NOTA: NO SOLICITAR EN UNA MISMA REQUISICIÓN DE OBRA DIFERENTE CONCEPTO DE PARTIDA PRESUPUESTAL

9

GOBIERNO DE LA CIUDAD DE MÉXICO

SECRETARÍA DE OBRAS Y SERVICIOS
DIRECCIÓN GENERAL DE ADMINISTRACIÓN Y FINANZAS
DIRECCIÓN DE FINANZAS
SUBDIRECCIÓN DE PROGRAMACIÓN Y CONTROL PRESUPUESTAL
VoBo SUFICIENCIA PRESUPUESTAL

NÚMERO DE REQUISICIÓN: DCOP "A"-007-2021 FECHA: 27 de agosto de 2021

UNIDAD ADMINISTRATIVA: DIRECCIÓN DE CONSTRUCCIÓN DE OBRAS PÚBLICAS "A"

CLAVE PRESUPUESTAL: 07C001 221049K005 15OI10 61512100 O21NRD038

CALENDARIO MENSUAL

ENERO	-	JULIO	-
FEBRERO	-	AGOSTO	-
MARZO	-	SEPTIEMBRE	-
ABRIL	-	OCTUBRE	2,300,000.00
MAYO	-	NOVIEMBRE	-
JUNIO	-	DICIEMBRE	-

FIRMA

LIC. ANGEL CALDERÓN CRUZ

SUBDIRECTOR DE PROGRAMACION Y CONTROL PRESUPUESTAL

MONTO: $2,300,000.00

GOBIERNO DE LA CIUDAD DE MÉXICO | SECRETARÍA DE OBRAS Y SERVICIOS

Dirección General de Construcción de Obras Publicas

Dirección Construcción de Obras Publicas "A"

Subdirección Construcción de Obras Publicas "A-2"

Puente Peatonal:

"Retiro y desmantelamiento de tres secciones de claro del puente peatonal ubicado en Viaducto Rio de la Piedad y Circuito Atletas, Col. Granjas México, Alcaldía Iztacalco, en la Ciudad de México, derivado de una emergencia"

Septiembre 2021

GOBIERNO DE LA
CIUDAD DE MÉXICO

Septiembre 2021

LOCALIZACIÓN

- Ubicación: **Viaducto Rio de la Piedad y Circuito Atletas, Col. Granjas México, Alcaldía Iztacalco, CDMX.**
- Coordenadas: 19°24'29.46"N 99°6'6.70"W

ACCIONES

Datos generales

Puente peatonal con cabezales y columnas de concreto reforzado y vigas preesforzadas que libran seis claros, con trabes tipo AASHTO-III y pasarela fabricada de concreto, tres escalinatas con alfardas de concreto y escalones colados monolíticamente, así como barandales de sección tubular.

Derivado de la solicitud del Gerente de Obras y Mantenimiento del Sistema de Transporte Colectivo Metro, donde nos pide apoyo para efectuar un diagnóstico y solución a la problemática que presenta la pasarela del puente peatonal que conecta con la estación Velódromo de dicho sistema de transporte, ya que presenta agrietamientos importantes.

La Dirección de Construcción de Obras Públicas, realizó la inspección física en el sitio y efectivamente observo importantes agrietamientos longitudinales en la zona de transito peatonal, esto derivado de los múltiples impactos de vehículos con exceso de dimensiones, además de que el puente cuenta con un galibo menor al que permite la norma, provocando desconches en las trabes de concreto presforzado así como fisuras en diagonal a 45°, que acusan un patrón de falla por cortante. En las columnas de concreto que sostienen a los claros afectados se puede observar el mismo patrón de falla por cortante con fisuras a 45°.

Se realizo la inspección y dictamen de un Director Responsable de Obra (DRO), el cual indico que tres secciones de pasarela, dos escaleras y dos columnas deberían ser retiradas a la brevedad.

ACCIONES

Datos generales

Por la gravedad de la situación esta Dirección expuso el caso en la 5ª Sección Ordinaria del 2021 del Subcomité de Obras de la Dirección General de Construcción de Obras Públicas, celebrado del 27 de mayo de 2021.

Los trabajos se comenzaron de manera urgente, por lo que se solicito la gestión del recurso para el otorgamiento de la suficiencia presupuestal por parte de la Secretaria de Administración y Finanzas.

El 30 de agosto de 2021 es otorgado el recurso para el programa de "Mantenimiento a Puentes Peatonales en Vialidades Primarias de la Ciudad de México" , con el cual se formalizara la ejecución de los trabajos denominados **"Retiro y desmantelamiento de tres secciones de claro del puente peatonal, ubicado en Viaducto Rio de la Piedad y Circuito Atletas, Col. Granjas México, Alcaldía Iztacalco, en la Ciudad de México, derivado de una emergencia".**

ACCIONES

Ejecución de los trabajos

Se procedió con el cierre del puente peatonal, retirando barandales en escalinatas y pasarelas, para así poder demoler la losa de compresión en pasarelas, posteriormente se realizaron las maniobras de desmontaje de las trabes de concreto post tensado, por medio de grúas hidráulicas telescópicas, para ser llevadas al sitio de demolición.

Posteriormente se realizaron las demoliciones de escaleras y columnas.

Periodo de ejecución

Abril - Septiembre

Tipo de contratación

Adjudicación Directa

Monto máximo de actuación

$1´446,520.00

Inversión

$1´521,438.59

4.93% excede el monto máximo de una adjudicación directa

GOBIERNO DE LA
CIUDAD DE MÉXICO

Septiembre 2021

REPORTE FOTOGRÁFICO

Antecedentes

REPORTE FOTOGRÁFICO

Proceso de ejecución de los trabajos

Retiro de barandal

Señalización

Maniobras de desmontaje de trabes

GOBIERNO DE LA
CIUDAD DE MÉXICO

Septiembre 2021

REPORTE FOTOGRÁFICO

Proceso de ejecución de los trabajos

Maniobras de desmontaje de trabes

Demolición de escaleras y columnas

GOBIERNO DE LA
CIUDAD DE MÉXICO

Septiembre 2021

REPORTE FOTOGRÁFICO

Conclusión de los trabajos

Demolición de trabes

Conclusión de los trabajos

SUBCOMITE DE OBRAS
DIRECCIÓN GENERAL DE CONSTRUCCIÓN DE OBRAS PÚBLICAS
10ª. SESION ORDINARIA 2021

6.2 Listado de Casos número DCOP"B"/03/2021

GOBIERNO DE LA CIUDAD DE MÉXICO

SECRETARÍA DE OBRAS Y SERVICIOS
Subsecretaría de Infraestructura
Dirección General de Construcción de Obras Públicas

HOJA: 1

FORMATO DE PRESENTACIÓN DE CASOS AL SUBCOMITÉ DE OBRAS DE LA DIRECCIÓN GENERAL DE CONSTRUCCIÓN DE OBRAS PÚBLICAS

Sesión: 10°

Ordinaria: (X) Extraordinaria: ( )

Fecha: 29 de octubre de 2021

ÁREA SOLICITANTE: **DIRECCIÓN DE CONSTRUCCIÓN DE OBRAS PÚBLICAS "B"**

PROCEDIMIENTO SOLICITADO: **ADJUDICACIÓN DIRECTA**

CONTRATACIÓN DE OBRA (X)
CONTRATACIÓN DE SUPERVISIÓN ( )
CONTRATACIÓN DE SERVICIOS ( )

ÁREA FUNCIONAL: 024K004 Construcción y Supervisión de Infraestructura Pública.
Infraestructura de Transporte Público
FUENTE DE FINANCIAMIENTO: 15O10 Participaciones a Entidades Federativas y Municipios-Incentivos
CONCEPTO DE GASTO: 6100
PRESUPUESTO DEL CONCEPTO DE GASTO: $ 2,900,000.00
PRESUPUESTO DISPONIBLE: $ 2,900,000.00
OFICIO DE AUTORIZACIÓN DE INVERSIÓN: **CDMX/SOBSE/DGAF/997/2021**

CASO No.	CANTIDAD	UNIDAD DE MEDIDA	DESCRIPCIÓN DE LA OBRA O SERVICIO PERIODO DE INICIO Y TÉRMINO	MONTO ESTIMADO	JUSTIFICACIÓN	FUNDAMENTO LEGAL	DICTAMEN DEL SUBCOMITÉ
DCOP"B"103/2021	1	OBRA	**OBRAS EMERGENTES EN PASARELAS DE ACCESO PEATONAL AL METRO EN EL CETRAM PANTITLÁN** PERIODO: 01 de noviembre al 30 de noviembre de 2021	**$ 2,900,000.00** (dos millones novecientos mil pesos) incluye IVA Para esta obra no se otorgará anticipo	**Los últimos sismos que se han presentado y los hundimientos diferenciales, han generado desplazamientos horizontales y verticales entre las pasarelas y la rotonda peatonal en el CETRAM Pantitlán, así como en el intertramo o paso de vía de la línea 9 del metro, lo que requiere de la colocación de placas de conexión y pernos de refuerzo.**	Artículo 134 de la Constitución Política de los Estados Unidos Mexicanos; Artículo 3, inciso A, fracción I; Artículos 23; 24, inciso C; 61 ; 63, fracciones II, VII, de la Ley de Obras Públicas del Distrito Federal y el Artículo 75 B, fracciones I, II y III de su Reglamento.	

ELABORÓ:
Ing. Rolando Alejandro Fernández Betancourt

Vo Bo DE SUFICIENCIA PRESUPUESTAL
M.A.P.P. Gerardo Cabada Sibila

AUTORIZÓ:
Ing. Juan Carlos Fuentes Ortiza

PRESIDENTE
Ing. Juan Carlos Fuentes Ortiza
Director General de Construcción de Obras Públicas

CONTRALORÍA CIUDADANA

CONTRALOR CIUDADANO

VOCAL
M.A.P.P. Gerardo Cabada Sibila
Dirección General Administración y Finanzas en la Secretaría de Obras y Servicios

VOCAL
Ing. Francisco Maxime Izquierdo Ortiz
Dirección de Construcción de Obras Públicas "A"

VOCAL
Ing. Rolando Alejandro Fernández Betancourt
Dirección de Construcción de Obras Públicas "B"

VOCAL
Ing. Carlos Anjeo Castañeda
Dirección de Construcción de Obras Públicas "C"

VOCAL
Mtro. Efrain Alvarez Martínez
Dirección de Construcción de Obras Públicas "D"

VOCAL
Dr. Roberto Sandoval Salmerón
Dirección de Ingeniería de Costos y Consultas de Construcción de Obras Públicas

VOCAL
C.P. Esteban Santamaría Manuel
Dirección de Administración de Apoyo a Obras Públicas

JUSTIFICACIÓN TÉCNICA PARA LA CONTRATACIÓN BAJO LA MODALIDAD DE ADJUDICACIÓN DIRECTA DE LAS "OBRAS EMERGENTES EN PASARELAS DE ACCESO PEATONAL AL METRO, EN EL CETRAM PANTITLÁN".

1.- ANTECEDENTES.

El CETRAM Pantitlán es uno de los más concurridos del Metro de la Ciudad de México, es una terminal de correspondencia perteneciente a la Línea 1, Línea 5, Línea 9 y Línea A, siendo a la vez la estación terminal oriente de las tres primeras y la terminal poniente de la última línea. Se ubica al oriente de la Ciudad de México en el límite de las alcaldías Venustiano Carranza e Iztacalco.

Esta estación es mundialmente conocida por el nivel de saturación que enfrenta, especialmente en la terminal de la línea A, la cual puede llegar a tener serios congestionamientos de gente. Esto es debido a que la línea A conecta a la Ciudad de México con el Estado de México, y es principalmente utilizada por los trabajadores del Estado de México para ir y volver de la Ciudad de México.

Las pasarelas de las diferentes salidas del metro que comunican a los paraderos de las diferentes rutas que se alojan en el CETRAM, están unidas con placas de conexión a la glorieta peatonal denominada "Queso".

2.- UBICACIÓN.

Centro de Transferencia Modal (CETRAM) Pantitlán, Miguel Lebrija s/n, Col. Adolfo López Mateos, 15670 Alcaldía Venustiano Carranza, Ciudad de México, CDMX

Georreferencias (19.41586,-99.07457)

3.- SITUACIÓN ACTUAL.

Por diferentes reportes ciudadanos realizados a través de las redes sociales y con el fin de dar atención a los mismos, se acudió al paradero del Metro Pantitlán para realizar una revisión de las condiciones actuales de las pasarelas peatonales que conectan el CETRAM Pantitlán con las instalaciones del metro.

En la inspección ocular realizada, se observó que la unión entre las pasarelas y la glorieta de distribución presenta una separación mayor a la que fue originalmente concebida lo cual pone en riesgo la estabilidad de la estructura y por consiguiente la vida de las personas que transitan diariamente por estas instalaciones.

Lo anterior se debe a los asentamientos diferenciales que se presentan en el subsuelo de la zona entre las pasarelas y la glorieta, lo que ha generado deslizamientos horizontales, verticales y sobreesfuerzos de los elementos estructurales generando fisuras en los mismos, adicionalmente existen desplazamientos relativos producidos por los pasados sismos en elementos intermedios de las pasarelas 7, 8 y 9 que son vigas presforzadas tipo AASHTO.

Por lo anterior, se llevó a cabo una revisión por parte de la Dirección General de Construcción de Obras Públicas con la asesoría de la Empresa RIOBOO, S.A. de C.V., de igual forma, el Sistema de Transporte Colectivo llevó a cabo una inspección en la que concluyeron que se tenía que llevar a cabo un reforzamiento de las placas de conexión de las pasarelas y la ampliación geométrica de las ménsulas de apoyo en la Glorieta peatonal, lo cual por motivos de seguridad y la integridad de los usuarios, se requiere realizar los trabajos de forma emergente.

4.- PROPUESTA DE SOLUCIÓN.

Los trabajos a realizar en las Pasarelas, la Rotonda y el intertramo o paso de vías de la línea 9 consisten en:
Pasarelas: Colocación de placa de acero A-36 con un fy=2530 kg/cm2, en las juntas de conexión entre las trabes tipo AASHTO pretensadas para disminuir los desplazamientos longitudinales y laterales ocasionados por sismo, por medio de anclas metálicas de acero SAE 1018 con un fy=4710 kg/cm2 de 1" de diámetro.

Rotonda: Colocación de placas de conexión entre trabes presforzadas AASHTO y trabes de concreto de la rotonda unidas por medio de anclas químicas, con la finalidad de lograr la conexión adecuada entre las trabes principales de la estructura existente con las trabes tipo AASHTO pretensadas de la pasarela que converge con la rotonda denominada "Queso".

Intertramo o paso de Vía: Colocación de pernos de conexión de acero SAE 1018 con fy=4710 kg/cm2 de 2" de diámetro para la restricción del desplazamiento en sentido longitudinal de las vigas pretensadas por medio de placas y lainas de acero A-36 de fy=2530 kg/cm2.

5.- FUNDAMENTO LEGAL

Tomando en cuenta la importancia que tiene la movilidad y el gran aforo que tiene el CETRAM Pantitlán, la Secretaría de Obras y Servicios a través de la Dirección General de Construcción de Obras Públicas, tiene la necesidad de contratar las **"OBRAS EMERGENTES EN PASARELAS DE ACCESO PEATONAL AL METRO EN EL CETRAM PANTITLÁN"**, considerando que la adjudicación directa se encuentra en los supuestos de los: Artículo **134** de la Constitución Política de los Estados Unidos Mexicanos, Artículo **3**, Inciso A, fracción I, Artículos **23**, **24**, inciso C; **61** ; **63**, fracciones II, VII; de la Ley de Obras Públicas del Distrito Federal y el Artículo **75 B**, fracciones I, II y III de su Reglamento.

6.- CRITERIOS QUE DAN ORIGEN A LA OPCIÓN.

Se recurre al procedimiento Adjudicación Directa, para lograr obtener el beneficio de economía, eficacia y eficiencia, seleccionando a la empresa contratista idónea que cuenta con la capacidad técnica, económica, administrativa y financiera, con la disponibilidad de respuesta inmediata, para lograr con esto la disminución de los tiempos requeridos en un proceso de Licitación Pública.

- **Economía:** El optar por el procedimiento de Adjudicación Directa se justifica, ya que se obtiene el mismo nivel de calidad requerido y esperado en comparación a la Licitación Pública o Invitación Restringida. El análisis se hace en comparación con los costos de una Licitación Pública y una Invitación Restringida, considerando lo que cuesta la elaboración de las bases, reuniones, elaboración y publicación de convocatorias, visitas, atención de inconformidades y aclaraciones; así como el costo que representa atender de inmediato y sin retrasos el refuerzo de las pasarelas en el CETRAM Pantitlán, objeto de la Licitación o la Invitación Restringida, contra el menor costo del proceso en caso de una Adjudicación Directa.

- **Eficacia:** Con la opción de llevar a cabo el procedimiento de Adjudicación Directa para este caso, se inician los trabajos de inmediato y se atiende con mayor rapidez la emergencia, en comparación con una Licitación Pública o una Invitación Restringida, evitando con esto problemas de interrupciones y retrasos del inicio de los trabajos, así mismo habrá una disminución considerable de los tiempos requeridos para llevar a cabo el procedimiento; la empresa que se seleccione para la ejecución de los trabajos cuenta con la experiencia, capacidad técnica, económica, administrativa y disponibilidad inmediata para el inicio de los trabajos, logrando alcanzar la meta que tiene programada.

- **Eficiencia:** Llevar a cabo el procedimiento de Adjudicación Directa para el caso en cuestión, redunda en eficiencia debido a que el costo beneficio en la combinación de la economía y la eficacia en la opción, es mejor que si se optara por una Licitación o una Invitación Restringida. La empresa seleccionada representará las mejores condiciones para ejecutar los trabajos emergentes, por lo que la propuesta resulta ser la más conveniente para el Gobierno de la Ciudad de México.

- **Imparcialidad:** La selección del procedimiento de adjudicación directa, se realizará sin que exista inclinación o preferencia alguna, siendo el único objetivo lograr el mayor beneficio al menor costo posible para el Gobierno de la Ciudad de México, ya que la empresa por contratar cuenta con la capacidad de respuesta inmediata, así como los recursos técnicos y financieros y la experiencia en trabajos similares de acuerdo con la urgencia para la ejecución de los trabajos.

- **Transparencia:** La contratación de la obra será conforme a lo establecido en La Ley de Obras Públicas del Distrito Federal, mediante el procedimiento de Adjudicación Directa, dado las condiciones de emergencia para realizar el refuerzo, y con esto proporcionar seguridad a los usuarios del CETRAM Pantitlán.

- **Honradez:** Mediante el procedimiento de adjudicación directa, no se favorece a la empresa que se pretende contratar, toda vez que la selección del procedimiento de adjudicación directa se realiza cumpliendo todos los criterios establecidos para este tipo de contratación, y la empresa seleccionada reúne todos los requisitos necesarios para la correcta ejecución de los trabajos. Lo anterior se sustenta con toda transparencia al acreditarse los criterios anteriores, obteniendo las mejores condiciones para el Gobierno de la Ciudad de México.

7.- CONCLUSIÓN.

Por la emergencia que se presenta, y con el objeto de asegurar la integridad de los usuarios del CETRAM Pantitlán, es urgente llevar a cabo las **"OBRAS EMERGENTES EN PASARELAS DE ACCESO PEATONAL AL METRO EN EL CETRAM PANTITLÁN"**, con la empresa **Obras, Proyectos y Suministros, S.A. de C.V.**, que cuenta con los recursos técnicos, económicos, humanos, equipo y disponibilidad inmediata, con un periodo de ejecución del 01 al 30 de noviembre de 2021.

8.- SOLICITUD

El presente caso se somete a consideración del H. Subcomité de Obras de la Dirección General de Construcción de Obras Públicas, para que se dictamine sobre la procedencia de la excepción prevista en el artículo 63 fracciones II y VII de la Ley de Obras Públicas del Distrito Federal, para la contratación de las **"OBRAS EMERGENTES EN PASARELAS DE ACCESO PEATONAL AL METRO EN EL CETRAM PANTITLÁN"** en la modalidad de Adjudicación Directa a la empresa **Obras, Proyectos y Suministros, S.A. de C.V.** por un monto aproximado de **$ 2,900,000.00** (dos millones novecientos mil pesos 00/100 M.N.) incluyendo el IVA.

El presente documento se elabora en la Ciudad de México a los 18 días del mes de octubre de 2021, con la intervención de los servidores públicos cuyos nombres y cargos se registran a continuación, firmando al margen y al calce para su constancia.

Elaboró

Ing. Eusebio David Muñoz Calderón
Subdirector de Construcción de Obras Públicas "B2"

Vo. Bo.

Ing. Rolando Alexander Fernández Betancourt
Director de Construcción de Obras Públicas "B"

Ciudad de México a 27 de septiembre de 2021
CDMX/SOBSE/DGAF/ 5673 /2021

ING. JUAN CARLOS FUENTES ORRALA
DIRECTOR GENERAL DE CONSTRUCCIÓN
DE OBRAS PÚBLICAS
P R E S E N T E

En atención al oficio CDMX/SOBSE/SI/DGCCOP/17.09.21/002, mediante el cual envía la propuesta de Afectación Compensada, para readecuar los recursos del proyecto O21NR0291 denominado: **"Construcción de Puente Vehicular Chamixto"**, por un monto de $2,900,000.00 (Dos millones novecientos mil pesos 00/100 M.N.), al proyecto O21NR0957 denominado **"Obras Emergentes en Pasarelas de Acceso Peatonal al Metro en CETRAM Pantitlán"**, así mismo envía la Requisición de Obra DCOP"B" 023.

Al respecto, le informo que se solicitó la Afectación Presupuestaria Compensada No. A 07 C0 01 9323 (anexo), por un importe de $2,900,000.00 (Dos millones novecientos mil pesos 00/100 M.N.), la cual fue registrada por la Dirección General de Gasto Eficiente B, así mismo envío la Ficha Técnica del proyecto O21NR0957, misma que fue autorizada por la Dirección General de Gasto Eficiente B.

En el mismo sentido, envío la Requisición de Obra DCOP"B" 023 (anexa), con suficiencia presupuestal, misma que ha sido registrada dentro de nuestros controles presupuestales conforme al calendario autorizado que se detalla a continuación:

FI	F	SF	AI	PP	FF	FG	FE	AD	OR	PTDA	TG	DI	DG	PROYECTO	No DE REQ.	IMPORTE (PESOS)
2	2	2	024	K004	15	0	1	1	0	6151	2	1	00	O21NR0957	DCOP"B" 023	2,900,000.00
Denominación Del Proyecto				"Obras Emergentes en Pasarelas de Acceso Peatonal al Metro en CETRAM Pantitlán"												

No omito comentar, que la suficiencia presupuestal solo se otorga a las partidas presupuestales e importe de dichas requisiciones, las cuales no eximen de darle cumplimiento a la normatividad aplicable.

Así mismo, me permito comentar que para atender oportunamente su solicitud y evitar devoluciones, esa área a su cargo deberá llevar a cabo la revisión correspondiente a dichos documentos.

Cabe señalar, que el requisitado de la misma es responsabilidad del área requirente.

SUBCOMITE DE OBRAS
DIRECCIÓN GENERAL DE CONSTRUCCIÓN DE OBRAS PÚBLICAS
10ª. SESION ORDINARIA 2021

7. Asuntos Generales